



今号の主な内容

contents

| | |
|--------------------------|----|
| 6月市議会定例会…………… | 2 |
| うらら推進講演会…………… | // |
| 春期農作業賃金…………… | 3 |
| 日本脳炎の予防接種を中止…………… | 4 |
| 花の絵・春季花壇コンクール入賞・入選者…………… | 6 |



最後の運動会で響く、園児の歓声

秋葉町の市立保育所鳥栖園で5月29日、運動会が開かれました。同園は園舎の老朽化などの理由から、平成18年度に市立保育所いづみ園（藤木町）と統合。いづみ園園舎を増築・改修し、（仮称）鳥栖いづみ園が設置されます。鳥栖園の園庭で運動会が開かれるのは、今回で最後。園児111人のほか、同園の卒園生も例年以上に大勢駆け付け、かけっこや大玉送り、リレーなど22種目の競技に挑戦。子どもたちの歓声が五月晴れの青空に響きわたりました。

平成17年

6/15

NO.1024

6月市議会定例会

6月6日開会

1031万円の補正予算案などを上程

6月市議会定例会は6月6日に招集され、同日から21日までの会期で開かれています。今回、市執行部が提案したのは、平成17年度一般会計補正予算案など6議案です。

一般会計補正予算案の総額は1千31万1千円で、既決予算と合わせると本年度の予算総額は204億2千

973万6千円となり、伸び率は前年同期と比べ5.0%の増となります。

補正予算案の主な内容は▽九州新幹線・新鳥栖駅(仮称)を、九州全域に向けた観光バスやレンタカーの発着場とするため、その可能性について調査する業務委託料▽昨年からの花火の打ち上げ場所が変更され、

下野町の河川敷が観覧に適した場所となったことから、市が大会実行委員会への参加要請を受けたことによる「筑後川花火大会」への補助金▽道路への愛着心と美化意識の高揚を図るために創設する「道路里親制度」の経費▽青少年が体験や交流を通じて人間形成を図る「鳥栖やまびこ愛知

研修団」への補助金▽スポーツで優秀な成績を残した選手・団体、地域スポーツの発展に貢献している団体の活動を奨励する「鳥栖市スポーツ振興基金」積立金」などです。



新たな交通拠点としての可能性が探られる現在建設中の新鳥栖駅(仮称)

鳥栖ピアノコンクール 出場者を募集

「フツペル平和祈念第11回鳥栖ピアノコンクール」の出場者を募集します。

なお、コンチェルトコースおよびステップコースには年齢制限がありません。部門(ピアノソロ) ●A 幼児▽B 小学1・2年生▽C 小学3・4年生▽D 小学5・6年生▽E 中学生▽F 高校生▽G 大学生・一般

ス 8月21日(日)▽コンチェルトコース(1次) 8月27日(土)▽同(2次) 10月8日(土)▽ピアノソロコース 8月26日(金)から同28日(日)まで。会場はいずれも中央公民館

申込先 ●鳥栖ピアノコンクール実行委員会事務局(〒

男女共同参画週間

6月23日～29日まで

6月23日(木)から29日(水)までの1週間は、「男女共同参画週間」です。

家庭や職場・地域・学校などで、男性、女性にかかわらず個性と能力を発揮できる「男女共同参画社会」その社会の実現のために、行政だけでなく、皆さ

841-0053 鳥栖市市津原町88番地 ☎83-7062)へ

紙の請求は140円切手と同封の上、市民文化会館(☎85-3645)または同実行委員会事務局へ

この機会に、わたしたちの周りの男女の協力関係について考えてみませんか。詳しくは、市民協働推進課女性政策国際交流係(☎85-3508)へ。

うらら推進講演会

6月25日(土)中央公民館

健康づくりまじづくり

あなたが主役!!

市では、うらら推進講演会を開きます。市民の皆さんが主役となって、生き生きと豊かな生活を送るためのヒントがみつかる講演です。詳しくは、健康増進課(☎85-3650)へ。

講師 ●櫃本真事さん(愛媛大学医学部付属病院医療福祉支援センター副センター長) テーマ ●あなたが主役の健康づくり、まじづくり

暑い夏こそ スポーツだあ スポーツ教室

市教育委員会では、次のようなスポーツ教室を開きます。参加無料。

までに電話で同課へ。FA Xの場合は①住所②氏名③年齢(学年)④まわしの有無を記載してください

ちびっ子相撲教室

とき ●7月19日(火)から23日(土)までの5日間。午後5時半から受け付け。ただし、23日は午前9時から

とき ●8月3日から同31日までの毎週水曜日、午前8時半から受け付け(全5回)

ところ ●市民相撲場 持ってくるもの ●まわし、タオルなど

ところ ●市民プール 定員 ●50人程度 持ってくるもの ●水着、タオル、着替えなど

申し込み ●7月14日(木)

その他 ●事前に健康診断を受けてください

ご存じですか

夏休み！親子で川の生き物調査隊

市と市環境保全協議会で、市内の小学4～6年生

と保護者を対象に水生生物調査を行います。夏休みの自由研究にいかがですか？
とき●7月29日(金) 午前9時15分

ところ●河内ダム河川プール横(大木川) ※現地集合
定員●15組(応募者多数の場合は抽選)
申し込み●7月22日(金)までに環境対策課(☎85・3561)へ



5月31日現在 (敬称略)

香典返し 市社会福祉協議会へ

▽西依ヤス子(曾根崎町、亡夫正人)▽蒲原テル子(同、亡夫正俊)▽齋藤ヨシ子(真木町、亡夫和藏)▽岡キクヨ(江島町、亡夫義人)▽陶山佳伸(西田町、亡母タツヨ)▽多々良和代(桜町、亡夫正徳)▽江口ミ子コ(村田町、亡夫忠夫)▽西村テルコ(鎗田町、亡夫芳雄)▽真谷誠子(萱方町、亡父権藤孝)▽寺崎克己(平田町、亡母ツタエ)▽宮田静子(同、亡夫進)▽中尾重憲(轟木町、亡父山一)▽古澤龍志(下野町、亡父安男)▽寺崎正之(田代外町、亡妻千賀枝)▽天本十四夫(酒井西町、亡妻マス江)▽野口武生(蔵上町、亡母ヒサエ)

▽福徳啓子(元町、亡夫則夫)▽平田テル子(儀徳町、亡夫末光)▽高尾たき江(飯田町、亡夫憲治)▽奥山龍治(本町、亡母ヨシ子)
一般寄付 交通遺児へ
▽12万円:ブリヂストン労働組合久留米支部(鳥栖分会長・清水幸雄) 鳥栖中学校へ▽書籍(20万円):国際ソロプチミスト佐賀(東部)(会長・酒井学子)
指定寄付 市社会福祉協議会へ▽2万円(基里地区社会福祉協議会へ指定):高島佐賀男(飯田町)▽6万円(福祉作業所わかばへ指定):日本舞踊明日香流巴の会(久留米市)▽10万円(真心の園へ指定):野下房枝(曾根崎町)

災害義援金 福岡西方沖地震災害被災者へ▽1万3342円:鳥栖市役所設置募金箱▽561円:田代地区社会福祉協議会▽2096円:旭地区社会福祉協議会▽3641円:基里地区社会福祉協議会▽2656円:鳥栖地区社会福祉協議会▽2185円:麓地区社会福祉協議会▽2998円:社会福祉会館設置募金箱▽2万8000円:居酒屋武将・歌謡クラブビッグの会
ボランティア基金 2万2480円:山浦町区長(麓地区親善ゴルフコンペ)▽1万4200円:古賀団地▽11万4548円:蔵上町婦人会▽6000円:事業団宿舍▽4万5000円:元町▽2000円:小林長生▽3000円:社会福祉会館設置募金箱▽5万円:高島佐賀男(飯田町)▽2万1100円:秋葉町▽12000円:バナナ節保存会▽8653円:VIPゴルフコンペ▽1万円:青木フジノ(鎗田町)

下水道工事店の指定

市は次の業者を指定工事店として指定しましたのでお知らせします。
詳しくは、下水道課(☎85・3544)へ。

◆(株)鮎川電工(小城市三日月町長神田2444) :5月18日付

有害鳥獣駆除にご協力を

農作物への被害を防止するため、銃器・わなを使ったイノシシ、ドバト、カラスなどの駆除を行います。

危険防止にご協力ください

詳しくは農林課(☎85・3563)へ。
とき●7月1日から来年3月31日まで。ただし、イノシシは狩猟期間(11月15日から3月15日まで)を除きます

ところ●市内一円

フェノチオカルブ乳剤の使用について

かんきつ類の農薬として使用できた「パノコン乳剤・フェノチオカルブ乳剤(クミアイ化学工業(株))

地震などで被害を受けた方へ

製造)は今後、「みかん」のみに使用が制限されましたので、ご注意ください。
詳しくは、農林課(☎85・3563)へ。

地震などの災害で国税の申告、申請、請求、納税等が期限までにできない人は、税務署へ申請することで納期限の延長や納税の猶予が受けられる場合があります。詳しくは、鳥栖税務署(☎82・2185)へ。

春期農作業賃金

今年度の春期農作業標準賃金が下表のとおり決まりました。この標準額は稲作10アール当たり1回の金額で、鳥栖市全域は平坦部に該当します。ただし、不整形田など作業上不便な田は、その実情に合わせて山麓部の賃金を使用するなどの調整をしてください。
詳しくは、農業委員会事務局(☎85-3569)へ。

| 農作業名 | 単位 | 機 | 種 | 標準額 | 内容 |
|----------------|----|-----|-------|---------|-----------------------------------|
| 育苗 | 1箱 | | | 740円 | 庭先渡し(うるち、もち)農薬代は実費 |
| 耕起 代かき | 平坦 | 10a | 30馬力 | 11,400円 | 耕起7,600円 代かき3,800円 |
| | 山麓 | 10a | 24馬力 | 13,050円 | 耕起8,700円 代かき4,350円 |
| 田植え | 平坦 | 10a | 乗用型5条 | 9,300円 | ・山麓部は平坦部の2,000円増し |
| | | | 歩行型4条 | 7,100円 | |
| | 山麓 | 10a | 乗用型5条 | 11,300円 | ・施肥機使用時、5条植えは1,900円、4条植えは1,400円増し |
| | | | 歩行型4条 | 9,100円 | |
| 防除 (ゼットホース) | 平坦 | 10a | 動力散布機 | 900円 | 農薬代は含まない 株間防除はゼットホースより50%増しとする |
| | 山麓 | 10a | " | 1,020円 | |

日本脳炎の予防接種を中止

5月2日から実施して、まず日本脳炎予防接種は、厚生労働省の勧告により5月30日付で中止となりました。日本脳炎ワクチンと健康被害との因果関係が認定されたためです。詳しくは、健康増進課（☎85・3650）へお尋ねください。

講座

初心者からのヨガ教室

腰痛、血行促進、癒やしなどに効果がある「ヨガ」の教室を開きます。初心者向けの教室ですので、お気軽にご参加ください。

対象●市民一般
とき●7月12日（火）14日（木）18日（月）20日（水）22日（金）、午後7時

はいっポーズ!!



森本和宏さん佳子さんの長男

たけひろ
武宏くん
(8カ月、藤木町)

●両親からひと言
大切な武宏へ。これからますます元気に育ってね。

◆大鉢への移植と肥料のやり方・消毒の方法 8日（金）鳥栖公民館

◆健康野菜づくり 9日（土）中央公民館

◆土づくり・消毒について 12日（火）麓老人センター

◆土づくり・消毒について 15日（金）基里公民館

◆夏季対策マルチング・新芽の処理・消毒 20日（水）若葉公民館

※時間は午前9時半～11時。9日の中央公民館のみ午後1時半～3時。詳しくは市花とみどりの推進協議会（☎85・3603）へ。

募集

7月の園芸教室

◆水さし苗であそぶ 5日（火）田代公民館
◆初夏のアレンジメント 7日（木）旭公民館

成人式実行委員

市教育委員会では来年度の成人式を企画・運営する実行委員を募集します。

応募資格●昭和60年4月2日から同61年4月1日生まれの人で、7月から行われる月1回の実行委員会に参加できる人
定員●16人（市内各中学校校区から4人ずつ）
内容●平成18年成人式の内容

企画・運営
申し込み●同委員会生涯学習課（☎85・3694）へ
裁判所事務官Ⅲ種

次のとおり裁判所事務官Ⅲ種の採用試験を行います。詳しくは佐賀地方裁判所事務局総務課（☎0952・23・3161）へ。
資格●昭和59年4月2日から同63年4月1日までに生まれた人
受付期間●7月11日から同19日まで。申込書は簡易書留郵便または配達記録郵便で提出してください。当日消印有効
第1次試験日●9月11日

国税・税務職員

次のとおり税務職員の採用試験を行います。詳しくは鳥栖税務署総務課（☎82・2185）へ。
資格●昭和60年4月2日から同63年4月1日までに生まれた人
受付期間●6月21日から同28日まで
第1次試験日●9月4日

自衛官

募集種目●①曹候補士②

すこやかセンター 保健センター だより
問い合わせは保健センター（☎853650）へ

| 二コニコエクササイズ教室 | 1歳6か月児健診 | 3歳児健診 | 基本健診・婦人健診の結果説明会 | 乳がん検診 | 子宮がん検診 |
|-------------------------------------|------------------------|------------------------|---|--|--|
| 7月4日 | 7月7日 | 7月8日 | 7月15日・19日・20日・21日・22日・26日・27日 | 7月19日・20日・21日・27日 | 7月19日・20日・21日・27日 |
| 13:30～16:00 | 12:30～14:00 | 12:30～14:00 | 9:00～10:30 | 9:00～10:30 | 9:00～10:30 |
| 持ってくるもの●健康手帳室内用運動靴、タオル 受付●13時15分 | 対象者●平成15年10月生まれの1歳9か月児 | 対象者●平成13年12月生まれの3歳7か月児 | 対象者●6月7日から15日まで基本健診・婦人健診を受けた人。同時に胃がん検診も実施しますので、ぜひ受診してください 胃がん検診料金●900円 胃がん検診対象者●40歳以上の男女。なお、胃・大腸の手術をした方、治療中の方は受診できません | 対象者●子宮がん検診料金●子宮がん検診●600円 乳がん検診●40歳以上49歳以下●500円、50歳以上1000円 申し込み●乳がん検診は申し込みが必要です。希望者は6月20日以降保健センター（☎85・3650）へ申し込んでください | 対象者●子宮がん検診●20歳以上の女性▽乳がん検診●40歳以上の女性 料金●子宮がん検診●600円 乳がん検診●40歳以上49歳以下●500円、50歳以上1000円 申し込み●乳がん検診は申し込みが必要です。希望者は6月20日以降保健センター（☎85・3650）へ申し込んでください |

等陸・海・空士（男性）③
同女性
応募資格●いずれも18歳以上27歳未満の人
受付期間●①③8月1日から9月8日まで②は随時受け付け
一次試験日●①9月17日②9月25日
受け付け後に指定③9月25日・26日
問い合わせ●自衛隊鳥栖募集事務所（☎83・4077）

相談

7月の社会保険相談

とき ● 7月7日・14日・21日・28日（いずれも木曜日）
午前10時～正午、午後1時～3時
ところ ● 市役所2階第1会議室

問い合わせ ● 佐賀社会保険事務所（☎0952・314191）

巡回労働相談

県では「巡回労働相談」と「電話相談」を行っています。相談無料。

◆巡回労働相談

とき ● 7月5日（火）午前10時～午後4時
ところ ● 市役所南別館2階

■出会いの相談

結婚を真剣に考えている人の相談に応じ、ふさわしい人を紹介します。初婚・再婚を問いません。結婚相談に関するトラブルが全国的に増えています。当方はボランティアなので相談無料、安心してご相談ください。ただし、交通費などを頂く場合があります。詳しくは、久保嘉道（桜町 ☎82-2005）または松本三重子（轟木町 ☎82-7833）へ。

■水墨画サークルの会員募集

墨の濃淡や筆の使い方など水墨画の基本を学習し、季節の花などを描いています。毎年10月に作品展を開催するほか、年末には干支の色紙を描いて福祉施設へ贈るチャリティーにも取り組んでいます。玄関や床の間に、自分で描いた水墨画を飾ってみませんか。月2回、鳥栖北公民館。詳しくは緒方（☎83-3363）へ。

■楽しい英会話サークル

英会話を楽しむサークルです。毎週金曜日、午後7時半～同8時半、鳥栖市民体育センター。講師はリチャード・パターンソンさん。詳しくは、荒木（☎090-7476-4040）へ。

■鳥栖ダンス生きいきサークル会員募集

鳥栖ダンス生きいきサークルでは、会員を募集しています。毎月6回（第1～4水曜日と第2・3土曜日）午前10時～正午、基里公民館。会費は月額2,000円です。詳しくは、同サークル事務局・野下（☎82-1133）へ。

■社交ダンスサークル 会員（初級）募集

老若男女問わず会員を募集しています。毎週木曜日、午前9時半～同11時、勤労青少年ホーム。詳しくは、同ホーム（☎82-4780）へ。

会議室

相談内容 ● 労働条件、解雇、労働保険、労働組合など

◆電話相談

とき ● 月曜日から金曜日まで（祝日を除く）午前8時半～午後5時15分
電話番号 ● 0952・257100（県労働課）

女性就業相談

就業を希望する女性を対象に、面接または電話による相談窓口を次のとおり開設しています。

詳しくは同窓口（☎853607）へ。

とき ● 毎週水曜日、午前9時～午後4時
ところ ● 市役所南別館1階（商工振興課内）
内容 ● 就業相談、内職相談、技術講習会の情報提供など



市立図書館 ☎3630
<http://www.library-tosu.jp/>

■7月の休館日

毎週月曜日、第1木曜日（7日）、海の日の振替（19日）

■開館時間

午前10時～午後6時（火曜日のみ午後7時まで開館）

■貸し出し

1人10点まで、期間は14日間。貸出券が必要です
●お話し会（毎週水曜日）
幼児向け 午前11時～
児童向け 午後4時～

■新着図書

●児童書
あっぱれ！コン助（藤川智子）▽ギターをひこう（坂元昭二）▽ローティーンのための食育（藤沢良知）▽都会のトム&ソーヤ3（はやみねかおる）——ほか
●一般書
心理テストは嘘でした（村門（長谷川哲）▽子育てま

上宣寛）▽地銀大破綻（須田慎一郎）▽フイトンチッドってなに（谷田貝光克）▽コエンザイムQ10が効く（矢沢一良）▽美肌食（佐伯チズ）▽農家直伝安心野菜のつくり方（加藤義松）▽山の向こうの美術館（星野富弘）▽快適キャンプ入門（長谷川哲）▽子育てま

んじゅう（岩崎京子）▽義経と郷姫（篠綾子）▽半島を出よ（村上龍）▽水雨（ク・ボナン）▽パリは燃えているか（ラリー・コリンズ）——ほか
※雨の時期です。ビニール袋に本を入れるなど、本がぬれないようにご注意ください。

| 日 | 時間 | 場所 |
|-----|-------------|--------------|
| 1日 | 10:10~10:40 | 田代本町コスモス園 |
| 27日 | 11:00~11:30 | 虹が丘町公民館 |
| | 14:50~15:20 | 藤木町公民館 |
| | 15:40~16:10 | 東町公民館 |
| 5日 | 11:00~11:30 | 神前町公民館 |
| 28日 | 14:50~15:20 | 辺町防火水槽 |
| | 15:50~16:20 | 南郷地公民館 |
| 8日 | 10:10~10:40 | 西田町第一公園 |
| | 11:00~11:30 | 西新町公民館 |
| | 14:50~15:20 | 水屋町公民館 |
| | 15:40~16:10 | 高田分校跡 |
| 12日 | 10:10~10:40 | 三島町於保里研修センター |
| | 11:00~11:30 | 村田町八幡神社 |
| | 14:50~15:20 | 加藤町中央公園 |
| | 15:40~16:10 | 浅井町集会所 |
| 13日 | 10:10~10:40 | 一本杉住宅 |
| | 11:00~11:30 | 花みづ木宮 |
| | 14:50~15:20 | 飯田町天満宮 |
| | 15:40~16:10 | 桜町公民館 |
| 14日 | 10:10~10:40 | 姫方町つじヶ丘団地 |
| | 11:00~11:30 | 古賀団地公民館 |
| | 14:50~15:20 | 曾根崎町JA基里支所 |
| | 15:40~16:10 | 原町県営アパート集会所 |
| 15日 | 10:50~11:20 | 棧敷団地 |
| | 15:30~16:10 | 柚比公民館（弥生が丘内） |
| 21日 | 10:10~10:40 | 下野保育園 |
| | 11:00~11:30 | いづみ保育園 |
| | 14:50~15:20 | 立石町公民館 |
| | 15:40~16:10 | 原古賀町区長事務所 |
| 22日 | 10:10~10:40 | 鳥栖保育園 |
| | 11:00~11:30 | 小鳩保育園 |
| | 14:50~15:20 | 牛原町公民館 |
| | 15:40~16:10 | 桜ヶ丘公園 |
| 26日 | 10:10~10:40 | 白鳩保育園 |
| | 11:00~11:30 | 姫方町公民館 |
| | 14:50~15:20 | 酒井西町天満宮 |
| | 15:40~16:10 | 酒井東町防火水槽 |

花の絵・春季花壇コンクール

入賞おめでとうございます

第17回「花の日」行事が5月21日、サンメッセ鳥栖と都市広場で行われ、「花の絵コンクール」と「春季花壇コンクール」の入賞者が表彰されました。両コンクールの応募総数は437点。入賞・入選者は、次のとおりです（敬称略）。

◆花の絵コンクール入賞者

市長賞Ⅱ 荒巻芽生（鳥栖北小4年） 松添由夏（鳥栖中3年）
 △会長賞Ⅱ 久保山紗稀（田代小6年） 白水映理（鳥栖中3年）
 △議長賞Ⅱ 福地紀美子（田代小6年） 高橋美穂（基里中3年）
 △ソロプチミスト賞Ⅱ 山本大撰（田代小6年） 小野寺薫（鳥栖中3年）
 △金賞Ⅱ 野

下和樹（鳥栖小3年） 西山朝子（鳥栖中3年）
 △銀賞Ⅱ 飛松葵（鳥栖小3年） 流矢夕子（鳥栖中3年）
 △銅賞Ⅱ 久保奈津貴（鳥栖小6年） 藤友味（鳥栖中3年）
 △入選Ⅱ 中原郁美（鳥栖小2年） 岩田征也（旭小4年）
 松隈遥（田代小6年） 渡部嵩史（鳥栖中2年） 池田奈央（同3年） 徳淵珠（基里中3年）

「花壇の部（個人）」
 市長賞Ⅱ 山下香代子（曾根崎町）
 △会長賞Ⅱ 古澤勝代（儀徳町）
 △議長賞Ⅱ 杉本勲（弥生が丘）
 「花壇の部（団体）」
 市長賞Ⅱ 田代老人福祉センター
 △会長賞Ⅱ 市立保育所白鳩園
 △議長賞Ⅱ 麓小学校「フランチの部」
 市長賞Ⅱ 岸ツルエ（蔵上町）
 △会長賞Ⅱ 中田豊子（西田町）
 △議長賞Ⅱ 岡翠（江島町）

輝く笑顔の写真を募集

市では、行政サービスや手続きなどをまとめた「市民ハンドブック」の表紙に掲載する、笑顔の写真を募集します。

対象 ● 市民の方ならどんなにでも

応募点数 ● 30点程度（応募多数の場合は抽選により決定します）

申し込み ● 7月29日（金）

までに一人で写った笑顔の写真（※EまたはLサイズで、裏に①住所②氏名③電話番号を書いてください）を情報管理課（〒841-111

8511鳥栖市宿町111

市長賞受賞作品



↑ 山下香代子さん（曾根崎町）の作品



↑ 岸ツルエさん（蔵上町）の作品



→ 荒巻芽生さん（鳥栖北小4年）の作品

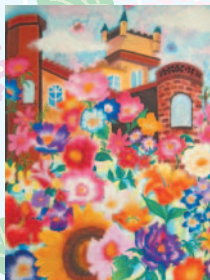

→ 松添由夏さん（鳥栖中3年）の作品

今年も国勢調査の年です。



平成17年10月1日（土）

9月下旬から調査員がおうかがいたします。

8番地 ☎85・3513）へ郵送または直接ご持参ください。当日必着

うらら♥キャンパス VOL.28

☆健康づくりマイシートをもう一度チェック！

うららトス21プラン（市の保健計画）は平成14年に策定され、今年で4年目を迎えました。同計画における健康指標としてつくれた「健康づくりマイシート」。この健康チェック表で自分の健康状態を確認し、生活の見直しや健康に関する取り組みを始められた人は多いのではないのでしょうか。その後の成果はいかがですか。

健康づくりマイシートは、①食生活②運動③こころ④健診と歯⑤酒とたばこの5つの分野に質問項目が5項目ずつあります。今回は①食生活の5項目を紹介します。

- 1. 食事をおいしく、楽しく食べていますか？
- 2. 朝食を毎日食べていますか？
- 3. 主食、主菜、副菜をそろえてバランスよく食べていますか？
- 4. 薄味を心がけ、脂肪を控えていますか？
- 5. カルシウムを多く含む食品（牛乳・乳製品 小魚）を毎日食べていますか？

市報とす

毎月1日・15日発行
 （市報とすは再生紙を使用しています）

編集発行 ● 鳥栖市総務部情報管理課

〒841-8511 佐賀県鳥栖市宿町二二八番地
 TEL ☎3513 FAX ☎1994

印刷 ● 有限会社 久光印刷

| 人 | 口 | 平成17年6月1日現在 | () 内は前月比 |
|-------------|------------|-------------|-------------|
| 総数 | 男 | 女 | 世帯数 |
| 63,446(+37) | 30,507(±0) | 32,939(+37) | 22,936(+34) |

6月の納税

市 県 民 税（1期分）
 国民健康保険税（1期分） 納期限 ● 6月30日

水道の修繕

鳥栖市管工事協同組合 ☎84-2500
 ● 水道の修繕はすべて上記へお申し込みください

市政広報番組

テレビ広報とす ● くーみんテレビ（ケーブルテレビ）
 毎月第4週の日曜日から土曜日まで
 ① 10:00~10:15 ② 13:00~13:15
 ③ 16:00~16:15 ④ 19:00~19:15
 ⑤ 22:00~22:15

鳥栖市ホームページ <http://www.city.tosu.lg.jp>
 市への提言・意見 FAX (83) 3310