

市報 とす

平成19年 **5/15** NO.1070

今号の主な内容

「ふるさと元気塾」が始まります…… 2

市嘱託職員を募集…… 2

新設小学校名称を弥生が丘小学校に決定…… 3

田代本町などで下水道の供用を開始…… 3

年金制度の改正…… 4



茶摘みに挑戦「早く飲みたいな」

基里小学校3年生56人が4月25日、同小学校の茶畑で茶摘みに挑戦しました。子どもたちは地域の老人や保護者と一緒に、茶葉を一枚一枚丁寧に収穫。今回摘み取った茶葉は製茶工場で加工してもらい、約1カ月後に飲むことができるようになります。

鳥栖をPRするガイドなどを目指す

ふるさと元気塾



ボランティアガイドが活躍した昨年11月の勝尾城筑紫氏遺跡見学会

教育委員会では「ふるさと元気塾」の受講生を次のとおり募集します。
ふるさと元気塾は、地域の歴史・文化、自然・名勝、特産品などを生かして、地域活性化に取り組むアドバイザーやガイドを育成することを目的として開催する講座です。
この機会にふるさと「鳥栖」について、じっくりと勉強してみませんか。
応募資格 地域の歴史・文化や町づくりに興味があり、研修に出席が可能な人。年齢・資格などは問いません

内容 月1回の全体研修を開催 歴史・文化、特産品など、テーマ別の研修を開催 「勝尾城筑紫氏遺跡見学会」などへのボランティアスタッフとしての参加ガイドマップの作成 先進地との交流など 定員 15人程度
その他 5月19日(土)午後1時半～、市役所1階第1会議室で説明会を実施します
申し込み 同委員会生涯学習課文化財係(☎85・3695)へ

市嘱託職員(介護予防ケアマネジメント業務)を募集

募集要件 介護支援専門員または保健師のいずれかの資格を持つていて、パソコンの操作ができる普通運転免許所持者
業務内容 介護予防ケアマネジメント業務など
雇用期間 平成19年6月1日から平成20年3月31日まで。勤務成績が良好なときは雇用期間の更新あり

勤務場所 社会福祉課(地域包括支援センター)
賃金 月額17万2410円
勤務形態 祝日を除く月々金曜日、午前9時～午後5時
募集人員 1人
申し込み 5月28日(月)までに 申込書(記載例を参照) 市販の履歴書に写真を貼付したもの 必要な資格を証明する書類の写し

■申込書記載例

鳥栖市嘱託職員採用申込書
平成 年 月 日
私は定められた要件を満たし、市嘱託職員を希望しますので、申し込みます。
記
住所 氏名
電話番号
※A4サイズで作成してください

電動生ごみ処理機 購入費用を一部補助



市ではごみの減量・再資源化促進のため「電動生ごみ処理機」購入費用の一部を補助します。
処理機は生ごみを約1日で分解・たい肥化する装置です。補助金希望者は処理機を購入する前に次のとおり申し込みください。なお、処理機は市の指定販売店で購入してください。
対象 市内居住者で平成12年度以降に補助金の交付を受けていない世帯
募集定員 50人(先着順)
補助率 購入費の2分の1(上限2万円)

募集期間 平成20年1月18日(金)まで
申し込み はがきに 住所 世帯主名(ふりがな) 電話番号 「電動生ごみ処理機補助希望」と明記の上 環境対策課(〒8418511鳥栖市宿町1118番地 ☎85・3561)へ郵送してください。同課窓口での申し込みも可

県下一斉ふるさと美化活動 6月3日

市と市環境保全協議会では、美しく住みよいまちをつくらうと「県下一斉ふるさと美化活動」を次のとおり行います。詳しくは環境対策課(☎85・3561)へ。
とき 6月3日(日)午前9時～(受け付けは同8時40分) 雨天時は6月10日(日)に延期
ところ 田代公民館集合
内容 田代小学校を中心に道路に散乱したごみを回収します。駐車場は同小南側グラウンドをご利用ください
その他 軍手を持参の上、汚れてもよい服装でお越しください。火ばさみ、ごみ袋は主催者で準備します

ながよし会

指導員を募集

募集要件 平成19年4月1日現在で60歳以下の市内在住者

業務内容 放課後に児童の生活指導などを行います

募集人員 若干名

勤務日 月～土曜日までの週5日程度

勤務時間 シフト制。勤務時間帯は教育委員会生涯学習課（〒841 8511 鳥栖市宿町1118番地 085・3694）へお尋ねく

新設小学校 名 称 弥生が丘小学校に決定

平成20年4月に開校する「(仮称)北部丘陵新設小学校」の名称が「鳥栖市立弥生が丘小学校」に決定しました。

市では今年2月15日から



普通教室棟完成予想図

ださい。平日＝午後の4時間 土曜日・長期休暇＝午前または午後の5時間
勤務場所 各ながよし会
賃 金 月額3350円
(4時間勤務の場合)
選考方法 書類選考、面接(6月3日を予定)
申し込み 5月31日までに
写真を貼付した市販の履歴書 返信先を記入したはがきを同課へ郵送または持参してください。同日必着

3月15日にかけて、市内居住者に学校の名称を公募。

「やよいがおか小学校」や「やよい小学校」など、応募総数350件の中から最も支持が多かった「弥生が丘小学校」に決定しました。

多数のご応募ありがとうございました。

なお、同小学校には弥生が丘1丁目～8丁目、今町、柚比町の児童が通学します。

詳しくは教育委員会総務課（☎85・3691）へ。

鳥栖市公共下水道

田代本町や平田町などで新たに供用を開始

平成18年度で新たに左図のとおり田代本町や平田町、山浦町、田代昌町などで下水道の供用を開始しました。

今年3月末現在、1698・8ヘクタールの区域で下水道が利用できます。多くの経費を投じて整備

された下水道の効果を発揮するため、速やかな水洗化工事をお願いします。また、市民の皆さんには下水道工事などでご迷惑をお掛けしますが、ご協力をお願いします。詳しくは上下水道局（☎85・3537）へ。

鳥栖市公共下水道供用区域

供用区域は約1,699ヘクタールに

- 平成18年3月31日現在供用区域
- 平成19年3月31日供用開始区域
- 公共下水道事業認可区域

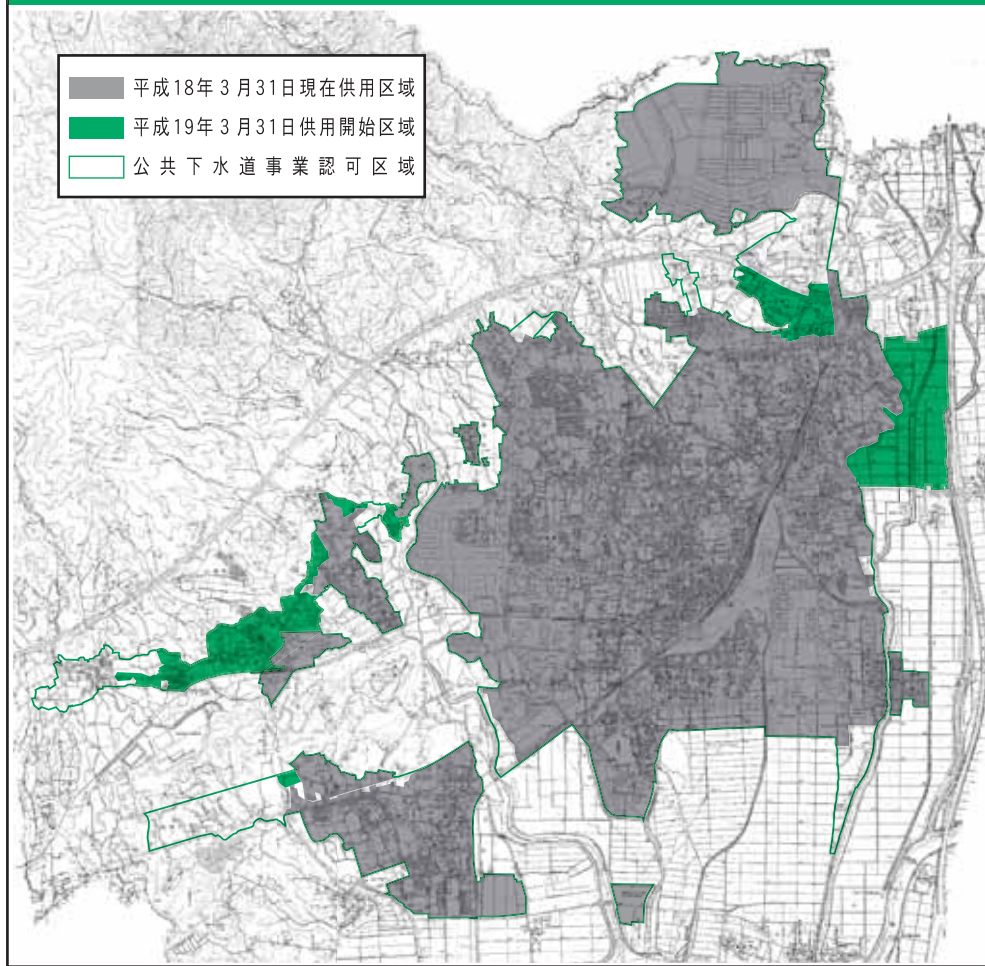

国民年金、厚生年金など 年金制度が改正されます



国民年金など年金制度の改正が平成19年4月から順次実施されます。主な変更点は次のとおりです。

詳しくは佐賀社会保険事務所（☎0952・31・4191）へ。

70歳以上被用者 老齢厚生年金の給付を調整

70歳以上の人でも、次の要件のすべてに該当する人は老齢厚生年金の全額または一部の額が支給停止となります。ただし、昭和12年

4月1日以前生まれの人は対象外です。

要件 老齢厚生年金の適用事業所に勤めている人
老齢厚生年金と賃金の合計額が48万円を超える人

65歳以降の老齢厚生年金 繰下げ制度を導入

65歳から老齢厚生年金を受けられることができる人で、今すぐ年金を受給する必要がない人は、66歳以降に増額して受給できます。

遺族厚生年金（65歳以上） 支給方法を見直し

遺族厚生年金と老齢厚生年金などの受給権がある65歳以上の人は、本人の老齢

第15回春の芸能祭

市文化連盟では「第15回春の芸能祭」を開きます。

舞台部門のテーマは「恋・燃えますか?」。創作舞踊、バレエ、ダンスなど同連盟加盟30団体による公演が行われます。

お誘い合わせの上、ご来場ください。詳しくは市民文化

会館（☎85・3645）へ。

とき 5月27日（日）午

前9時半開場、同10時開演。終演は午後4時半を予定

ところ 市民文化会館
内容 謡曲、日舞、民舞、吟詠、民謡、音楽、バレエ、ダンス、演劇

入場料 前売り券1000



詩が吟じられる中、見事に花が生けられていく「華道吟」

厚生年金を全額受給した上で、遺族給付との差額を遺族厚生年金として支給されます。ただし、すでに65歳以上の人は対象外です。

離婚時の厚生年金 分割制度を導入

平成19年4月1日以降に離婚した場合は、夫婦間の合意または裁判所の決定した割合に基づいて、婚姻期

間中の厚生年金の保険料納付記録を分割することができます。

国民年金の保険料額 改定されます

平成19年4月分から平成20年3月分までの国民年金保険料は、月額1万4100円となります。前年度から月額240円の引き上げです。

人間ドック・脳ドック検診

国民健康保険加入者を対象に人間ドック・脳ドック検診を行います。指定医療機関など詳しくは国民年金課（☎85・3582）へ。

対象 次の条件を満たしている人 今年4月1日現在40歳以上の人（老人保健該当者を除く） 保険税の滞納をしていない世帯の人。

ただし前年度受診者で、要精密などの判定を受けた二次受診未受診者を除く

受診期間 5月23日から来

年3月31日まで
申し込み 保険証と印鑑を持って、5月23日以降に同

課へ（先着順）。電話での申し込みはできません

受診方法 受診先は指定医療機関の中から選んでください 受診日は受診券を受け取った後に直接、医療機関へ予約してください

キャンセルは必ず早めに双方に連絡してください。人間ドックと脳ドックの重複受診はできません

検診の費用等 受診日に経費の2割を医療機関の窓口でお支払いください。残りの8割を市が負担します。

指定医療機関によって、検診内容や料金が異なります

7月~ よかよかトレーニング教室

市では生活習慣病予防・改善のため「よかよかトレーニング教室」を開きます。

対象は6月実施の基本健診の結果で、「運動が必要」と判定された64歳までの人。すでに治療中の方は対象となりません。詳しくは保健センター（☎85-3650）へ。

とき 7月末から来年2月（週2回の午前中、2時間程度）



明るく、楽しく、健康的にトレーニングを始めませんか

ところ 保健センター
 内容 健康運動指導士がトレーニング機器を利用した運動の方法などを実践指導します
 定員 25人
 申し込み 5月31日（木）までに同センターへ

6/16 陶山聰生誕100年記念演奏会 第28回佐賀県東部合唱祭

故・陶山聰さんは県内外の校歌をはじめ、多くの作品を手掛けた作曲家です。今年6月29日で生誕100年を迎えることから、陶山聰生誕100年記念事業実行委員会（共催・佐賀県東部合唱連盟）では「陶山聰生誕100年記念演奏会・第28回佐賀県東部合唱祭」を開きます。

地元小・中学校の合唱、声楽家による独唱のほか、九州交響楽団によるオーケストラ演奏を行います。

とき 6月16日（土）午後0時半開場、午後1時開演
 ところ 市民文化会館
 チケット（前売り）大人1,000円、子ども500円。全席自由
 チケット取扱所 市民文化会館
 問い合わせ 市民文化会館（☎85-3645）



同委員は法務大臣から委嘱状を受けて、人権に関する相談や人権尊重思想の普及と高揚のため活動しています。鳥栖市の人権擁護委員は次の皆さんです（敬称略）。

中尾重憲（轟木町 ☎82・6073） 篠原春樹（加藤田町 ☎83・4045） 松雪晴雄（酒井東町 ☎83・1179） 久保洋次郎（江島町 ☎83・7850） 高橋博子（本鳥栖町 ☎83・5604） 松尾伸子（立石）

特設人権相談
 人権擁護委員による特設人権相談が行われます。子どもものいじめや配偶者からの暴力など、ご相談ください。相談無料。秘密は守られます。
 詳しくは市民協働推進課（☎85・3576）へ。
 とき 6月1日（金）午前9時半～午後3時半
 ところ 市役所1階第1会議室

人権、法律
 労働相談など
お気軽にご相談を

巡回労働相談
 県では「巡回労働相談」と「電話相談」を行っています。相談無料。
 巡回労働相談
 とき 6月5日（火）午前10時～午後4時
 ところ 県鳥栖総合庁舎
 相談内容 労働条件、解雇、労働保険、労働組合など
 電話相談
 とき 月曜日から金曜日まで（祝日を除く）午前8時～午後5時15分
 電話番号 ☎0952・7100（県雇用労働課）

知的障害者巡回相談
 知的障害者更生相談所では知的障害者と家族を対象に巡回相談を行います。
 とき 6月12日（火）午前10時～午後3時半
 ところ 市社会福祉会館
 相談内容 療育手帳や障害福祉サービスに関する相談
 申し込み 6月1日（金）までに社会福祉課障害者福祉係（☎85・3642）へ

鳥栖市法律
 相談センターを開設
 鳥栖市法律相談センターが開設されました。
 弁護士が「民事」「刑事」「家庭」「交通事故」など、あらゆる法律相談に応じます（予約制）。お気軽にご相談ください。
 なお、毎週水曜日は鳥栖市との共催で無料法律相談を行っています。
 とき 毎週月～金曜日（祝日を除く）、午後1時～同4時
 ところ 鳥栖市法律相談センター（秋葉町3丁目25番3吉竹ビル1階）
 相談料 30分程度で5000円
 予約先 佐賀県弁護士会法律相談センター（☎0952・24・3411）

- ◆6月の休館日
毎週月曜日・第1木曜日(7日)
- ◆開館時間
午前10時～午後6時(火曜日は午後7時まで開館)
- ◆貸し出し
1人10点まで。期間は14日間。貸出券が必要です
- ◆お話し会(毎週水曜日)
幼児向け=午前11時～ 児童向け=午後4時～
- ◆新着図書
 - 児童書
人のからだのなぜ?(山田真)▽ちいさなあかちゃん、こんにちは!(R・D・レーウ)▽つるばら村の理容師さん(茂市久美子)-ほか
 - 一般書
図書館はまちの真ん中(竹内比呂也)▽遺伝子の暗号(樹門幸幸)▽そもそも株式会社とは(岩田規久男)▽日本人の老後(長山靖生)-ほか
- ◆子ども映画会(入場無料)
とき●6月2日(土)午後2時～ 同3時半
ところ●2階視聴覚室
内容●ヘンゼルとグレーテル、ピノキオ



とりんす号 6月の巡回予定

日	ところ	時間
	一本	杉 10:10~10:40
1日(金)	花飯町公民館	木宮 11:00~11:30
26日(水)	桜町公民館	宮 14:50~15:20
	西田町第一公園	15:40~16:10
5日(水)	西新町公民館	10:10~10:40
27日(水)	水屋町公民館	11:00~11:30
	高田町分校跡	14:50~15:20
	三島町於保里研修センター	15:40~16:10
6日(水)	村田町八幡神社	10:10~10:40
29日(金)	加藤田町中央公園	11:00~11:30
	浅井町集会所付近	14:50~15:20
	姫方町つつじヶ丘団地	15:40~16:10
8日(金)	古賀団地公民館	10:10~10:40
	曾根崎町JA基里支所	11:00~11:30
	原町県営アパート集会所	14:50~15:20
	原町県営アパート集会所	15:40~16:10
12日(水)	榎敷団地	10:50~11:20
	袖比公民館(弥生が丘内)	15:40~16:10
13日(水)	市立保育所下野園	10:10~10:40
	市立保育所小鳩園	11:00~11:30
	立石町公民館	14:50~15:20
	原古賀町区長事務所	15:40~16:10
15日(金)	市立保育所白鳩園	10:10~10:40
	姫方町公民館	11:00~11:30
	酒井西町天満宮	14:50~15:20
	酒井東町防火水槽横	15:40~16:10
19日(水)	市立保育所鳥栖いづみ園	10:10~11:00
	山浦町公民館	14:50~15:20
	桜ヶ丘町公民館	15:40~16:10
20日(水)	田代本町コスモスの園	10:10~10:40
	虹が丘町公民館	11:00~11:30
	藤木町公民館	14:50~15:20
	東町公園	15:40~16:10
22日(金)	神辺町公民館	11:00~11:30
	前田町防火水槽横	14:50~15:20
	南部団地公園	15:40~16:10

保健・福祉



歯周疾患検診

市では「歯周疾患検診」
「骨粗しょう症検診」を6月
1日から8月31日まで、指
定医療機関で行います。

対象者には受診方法など
を詳細に記した封書を送付
します。

対象 市内居住者で 歯
周疾患検診は4月1日現在、
40・50・60・70歳の男女

骨粗しょう症検診は4月1
日現在、40・45・50・55・
60・65・70歳の女性
問い合わせ 保健センター
(☎85・3650)

午前9時～午後5時 時間
外は転送電話で応じます
ところ 同センター(宿町
965 1三恵ビル1階)

障害者の相談支援 センターを開設

障害を持つている人やそ
の家族からのさまざまな相
談に応じる「鳥栖・三養基
地区総合相談支援センター」
が開設されました。お気軽に
ご相談ください。相談無料。

とき 月～金曜日 午前
9時～午後7時 土曜日

相談内容 福祉サービスの
利用援助、年金や手帳の申請
指導、専門機関の紹介など
問い合わせ 相談支援事業
所特定非営利活動法人キャ
ッチ(☎87・8956)

障害者就業・生活支援セン
ターもしもしネットを開設
障害を持つている人の就
職までの支援や就業に伴う
生活支援などを行う「障害

者就業・生活支援センター
もしもしネット」が開設さ
れました。登録制で無料。
対象 県内在住の障害を
持っている人
とき 月～金曜日の午前
9時～午後5時。時間外も
相談に応じますが、事前に
連絡してください

ところ 同センター(宿町
965 1三恵ビル1階)
問い合わせ 同センター
(☎87・8976)

特別慰労品を進呈

旧軍人等で恩給などを受

けてない恩給欠格者や、戦
後ソ連やモンゴルに強制抑
留された人、終戦に伴い本
邦以外の地域から引き揚げ
てきた人を対象に、内閣総
理大臣の特別慰労品を進呈
します。過去に内閣総理大
臣名の書状などを受けた人、
また書状などの請求をしな
かった人も対象です。

詳しくは独立行政法人平
和祈念事業特別基金(☎0
120・234・933)へ。

なお、請求書は社会福祉
課(☎85・3553)の窓
口に用意しています。

鳥栖っ子 アルバム



早田明一さん小百合さんの長男
悠斗くん(7カ月、弥生が丘)

●両親からひと言
生まれてきてくれてありがとう。パ
パとママの宝物です。

掲載写真を募集!!

掲載を希望する人は写真の裏に①住所②氏名③生年月日④電話番号を記入の上、情報管理課(〒841-8511 鳥栖市宿町1118番地 電話85-3513)へ郵送または持参してください。対象はおおむね3歳までで、一人で写った写真に限ります。

農林



麦わら焼却防止にご協力を

麦わら焼却による煙は、付近住民の健康や生活環境に大きな影響を及ぼします。麦わらは有効な資源です。焼却せずに、すき込みによる地力の増進など有効利用をお願いします。

詳しくは農林課農政係(電話85・3563)へ。

農業機械土養成研修(けん引)の募集

とき 6月14日(木)から同21日(木)まで
ところ 県農業大学校(佐賀郡川副町)

費用 1万5000円
申し込み 5月25日(金)までに農林課農政係(電話85・3563)へ

講座



絵手紙ボランティア養成講座

対象 初心者で、講座終了後にボランティア活動ができる人。全15回の講座のうち、10回以上参加できる人
とき 6月5日から2月19日までの第1・3火曜日(全15回)、午前10時~正午
ところ 社会福祉会館
定員 15~20人程度
参加費 2000円程度(絵の具、筆代など)

申し込み 5月29日(火)までに市社会福祉協議会(電話85・3555)へ

布ぞうり作り教室

とき 5月21日(月)・同23日(水)・同31日(木)・午前9時半~(ただし、23日は午後1時半)。全3回
ところ 若葉コミュニティセンター
受講料 1000円(3回分)
定員 20人(先着順)
問い合わせ 若葉コミュニティセンター(電話84・6122)

「子どもと遊ぼう隊」隊員講座

対象 子どもが好きな人

とき 5月25日から来年1月25日までの毎月第2・第3金曜日、午前9時半~同11時

基里公民館

内容 子どもと遊ぶための企画の立て方など
講師 県レクリエーション協会職員
定員 20人程度
申し込み 基里公民館(電話82・3324)へ

6月の園芸教室

花ショウブ(現地実習)
5日(火) 田代公民館
父の日のアレンジメント
7日(木) 旭公民館
三本仕立ての整姿、小菊の摘芯、その他小菊の挿し芽
8日(金) 鳥栖公民館
花木の挿木による苗づくりと管理
9日(土) 中央公民館
追肥、病害虫の知識と対策(現地実習) 20日(水) 若葉公民館

時間

時間は午前9時半~同11時。9日の中央公民館のみ午後1時半~同3時。
詳しくは市花とみどりの推進協議会(電話85・3603)へ。

みんなの伝言板

コスモスクラブ会員募集
女性の皆さん、バドミントンでさわやかな汗を流しませんか。初心者も歓迎。練習は毎週火・木曜日の午前中、市民体育館(奥のステージ側コート、コスモスクラブと指定してください)。詳しくは林(電話090・2392・1889)へ。

出合いの相談

結婚を真剣に考えている人の相談に応じ、ふさわしい人を紹介します。ボランティアなので相談は無料。ただし、交通費などを頂く場合があります。詳しくは久保嘉道(桜町電話82・2005)または松本三重子(轟木町電話82・7833)へ。

チャリティー講演会

7月14日(土)午後2時~、中央公民館。テーマは「大切な人の喜ぶことを失って見えてきたもの」で、講師は大野勝彦さん。参加料1500円。詳しくは熊田(電話83・2569)へ。



親子の健康講演会

とき 6月14日(木)午後1時半~同3時半
ところ 保健センター
テーマ たくさんHUGしてあつたか子育てをしよう!
講師 橋本武夫さん(聖マリア病院副院長)
その他 託児可
申し込み 保健センター(☎85・3650)へ

国民健康保険税 課税限度額の引き上げ

地方税法の改正に伴い、平成19年度から国民健康保険税の医療給付分の課税限度額が53万円から56万円に引き上げられました。
詳しくは国保年金課(☎85・3582)へ。

市民満足度調査

「市報とす」平成19年3月15日号で調査時期の変更をお知らせしました。「市民満足度調査」を改めて行います。

実施方法は無作為で抽出

した3000人にアンケート用紙を郵送で配布します。今後のまちづくりを進める上で重要な資料となる調査です。市民の皆さんの率直なご意見をお寄せください。詳しくは総合政策課(☎85・3511)へ。

商業統計調査

商業統計調査が6月1日を基準日として、全国一斉に行われます。卸売業、小売業を営むすべての事業所が調査の対象となります。今月から調査員が各事業所へ伺っています。調査へのご協力をお願いします。詳しくは情報管理課(☎85・3513)へ。

自動車税は5月31日までに納めましょう

自動車税は県税事務所から送付される納税通知書で最寄りの金融機関などで納めてください。
口座振替を利用する人は振替日(5月31日)に残高が不足しないように注意してください。

納税通知書の右辺は車検時に必要な「納税証明書」

になりますので、大切に保管してください。
詳しくは県税事務所(☎0952・30・3161)へ。

上・下水道



下水道工事店の指定取消し

市は次の者の下水道工事店指定を取り消しましたのでお知らせします。
詳しくは上下水道局施設課(☎85・3544)へ。

九州緑地建設(株)(神辺町95-4、4月11日付)

水道週間・浄水場見学

水道への理解と関心を高めるため、6月1日から同7日までは水道週間となっています。
上下水道局では期間中、浄水場見学を行いますので、ぜひお越しください。
見学日時 6月2日(土)・3日(日)。午前9時半~と午後1時半~の1日2回
定員 1回につき50人
申し込み 市浄水場(原古賀町☎82・3535)へ
希望の日時に見学できない場合があります

エコ(環境配慮)行動のすすめ



☆ 3R運動から4R運動へ

3R運動(リデュース・リユース・リサイクル)をご存じですか? テレビなどで最近よく耳にする言葉なので、皆さんもご存じでしょうが、市では3RにRefuse(リフューズ、ごみの発生回避)を加えた4R運動を推進しています。ごみを減らすためにさっそく実践してみましょ。



マイバッグを利用しましょう

詳しくは環境対策課(☎85-3561)へ。

- Refuse(リフューズ)** …ごみの発生を回避する
簡易包装を選ぶ。マイバッグを持参し、レジ袋を受け取らない。物を大事に使う
- Reduce(リデュース)** …ごみを出さないように工夫する
詰め替え商品を買う。必要なものを必要な量だけ買う。修理をすれば使用できるものは修理して使う
- Reuse(リユース)** …繰り返し使う
着なくなった服はバザーに出す。使い古しのタオルはぞうきんにする。繰り返し使用できる瓶(一升瓶やビール瓶)の回収に協力する
- Recycle(リサイクル)** …資源として再利用する
資源物は分別して再利用できるものはリサイクルに出す。ごみを再生して作られた商品を使う

人のうごき

- 人口：64,996人(前月比+202)
男性：31,372人(前月比+117)
女性：33,624人(前月比+85)
 - 世帯：24,088世帯(前月比+137)
- ※平成19年4月末現在の住民基本台帳による

今月の納税

- 軽自動車税(全期)
※納期限は5月31日(木)です。

水道の修繕

鳥栖市管工事協同組合(☎84-2500)へ申し込んでください。

テレビ広報とす

ケーブルテレビ(くーみんテレビ10ch)に市職員などが出演して、行政情報をお伝えする15分番組。5月は「陶山聰生誕100年記念演奏会」を放送します。

放送日 ● 5月27日(日)から6月2日(土)まで。1日5回放送。
放送開始時間は①午前10時②午後1時③午後4時④午後7時⑤午後10時

※5月放送分の「テレビ広報とす」は5月28日以降、市ホームページ(<http://www.city.tosulg.jp>)でご覧になれます。

市政情報のスポットCM

- ドリームFM(76.5MHz)
20秒のスポットCM。1日2回放送。イベントや暮らしの情報のほか、災害情報などを放送します。
時間 ● 朝＝日～土曜日：午前7時55分～同8時ごろ▽昼＝月～土曜日：午後0時45分～同0時50分ごろ、日曜日：午後1時15分～同1時20分ごろ

市への提言・意見

- ・FAX(83-3310)で。
- ・ウェブで。市ホームページトップページバナー  をクリック。
詳しくは市民協働推進課(☎85-3576)へ。



保健センターだより

問い合わせ 保健センター(☎85-3650)

※会場はいずれも保健センター

- ◆ニコニコエクササイズ教室
とき ● 6月4日(月)午後1時15分～同4時
持ってくるもの ● 健康手帳、室内用運動靴、タオル、バスタオル、水筒
内容 ● 健康づくりウオーキングの入門編として、効果的な歩き方、楽しみ方などを学ぶ教室です
- ◆基本健診
対象 ● 田代・若葉・旭地区の18歳以上の女性と30歳以上の男性。30歳以上の方には同時に肝疾患検診も実施します(治療中の方は心電図、眼底検査を受診できません)
とき ● 6月5日(火)・6日(水)・7日(木)・8日(金)・10日(日)・11日(月)・12日(火)、午後0時半～同2時。ただし、10日(日)は午前9時～同11時半
- ◆ぴよぴよ教室
対象 ● 生後3カ月から6カ月の乳児
とき ● 6月20日(水)午前9時半～同11時半
内容 ● 離乳食の調理実習などを行います。開催日の1週間前までに同センターへ申し込んでください
- ◆1歳6か月児健診
対象 ● ①平成17年9月1日から同20日生まれの幼児 ②平成17年9月21日から10月10日生まれの幼児
とき ● ①6月26日(火)②同27日(水)、時間はいずれも午後0時半～同2時
- ◆3歳児健診
対象 ● 平成15年11月1日から同20日生まれの幼児
とき ● 6月28日(木)午後0時半～同2時
- ◆ほやほや教室
対象 ● 平成19年4月生まれの2カ月児
とき ● 6月29日(金)午前9時半～同11時半
内容 ● 乳児健診の無料配布や子育て支援サービスの紹介など



6月の休日救急医療センター診療日

6月の休日救急医療センターの診療は下表のとおりです。診療時間は午前9時～午後9時。当番医を変更する場合があります。詳しくは同センター(☎83-0119)へ。

6月の当番医

区分 日	外科系		内科系	
	昼間	準夜間	昼間	準夜間
3日(日)	池田		斎藤	古賀(哉)
10日(日)	酒井		上野	野田
17日(日)	水田		高尾	古賀(仁)
24日(日)	志賀		高尾	山津

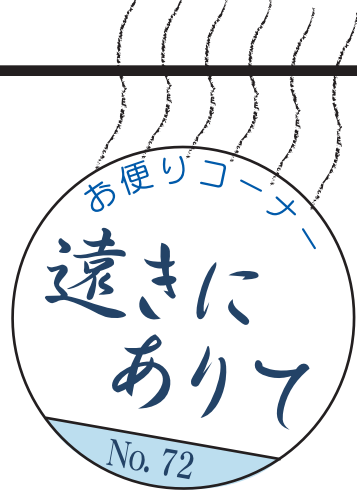

静岡県裾野市在住。村田町、原町出身。

宮原秀州さん(63歳)

私が鳥栖工業高校を卒業したのは昭和三十七年です。その年に社会人となり、東京の会社に就職しました。故郷鳥栖を離れて、早四十五年。現在は定年退職し、

大名行列の様式を残す「村田浮立」があります。子どもころは「村田のおくんち」と呼んでいました。怖かった獅子舞、華麗な「はぐま」さばきは今でも覚えて

ています。毎回、両親の墓参りを兼ねて出席することを何よりも楽しみにしています。鳥栖は鉄道と道路の重要な拠点です。平成二十三年には新幹線も開業します。

「楽しみな中学時代の同窓会」

富士山の裾野、静岡県裾野市に住んでいます。鳥栖には三歳から高校卒業までの十五年間お世話になりました。

そのころの思い出として、

私の趣味は日本各地を旅し、美しい風景や祭りを撮影することです。その原点は子どもころに見た村田浮立にあります。現在、声楽家であり、合唱指揮者としても活躍されている、友清和親氏はそのころの幼友達です。

小学六年生の時、原町に転居し、昭和三十四年基里中学校を卒業しました。中学時代の同窓会が、同級生の努力で二年に一度、開か



宮原さん思い出の「村田浮立」



宮原秀州さん

経済基盤を強固にし、歴史的建造物や伝統芸能を大切にしている鳥栖であってほしいと願っています。新幹線に乗って、新しい駅に降り立ち、同窓会に出席することを今から楽しみにしています。

vol. 37

くすりよまやま話

●中富記念くすり博物館語り継ぎ

陀羅尼助 (だらにすけ)

ミカン科の高木、キハダの樹皮(生薬名：オウバク)で作られる陀羅尼助。その製法は、漢方にはない日本固有のものです。

オウバクが用いられてきた歴史は古く、木の实などと一緒に収められた壺が縄文時代の遺跡から発見されています。貯蔵されていたという事は、体に有効な働きをするものとして、備えられていたからにはかなりません。

陀羅尼助の名が登場したのは、七世紀末。当時大流行した疫病から人々を救おうと、役小角(修験道の開祖)がオウバクを用いて、くすりを作りました。ぐつぐつと大釜で煮詰めたが、大声で唱えた陀羅尼経。名前はそこに由来します。オウバクの主成分

は、ベルベリンというアルカロイド。胃腸機能の促進作用や病原菌に対する抗菌作用など優れた効き目があります。口に入れると、強い苦味を感じます。オウバクの苦味には、睡魔を払う力もあるらしく、長い経文を唱え、時には眠気が襲ってきた修験者たち、その効果があったのではないのでしょうか。



※アルカロイド
窒素原子を含み、塩基性を示す有機化合物の総称