

鳥栖市ウェルカムガイド

YOUR NEW HOMETOWN TOSU CITY!

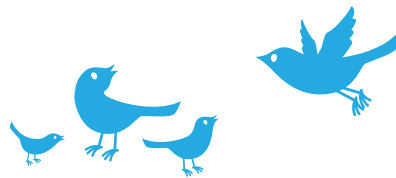

これからも、
選ばれつつける
鳥栖シティ！



博多▶最速12分!
福岡都市圏へのアクセス
佐賀県
No.1

九州全域山口まで
3時間圏内!
交通アクセス
九州
No.1

子育て世代を中心に
人口増加中!

CONTENTS

～鳥栖市ウェルカムガイド～

- 01 選ばれるまちには、理由がある。住みよさが高く評価されているまち、鳥栖市。
- 01 選ばれるから、人があつまる。子育て世代を中心に、人口が増え続けるまち、鳥栖市。
- 02 博多まで最速 12 分。通勤時間が短いから、家族との時間をしっかり持てます。
- 03 鉄道と高速道路が交差する、九州No.1の交通アクセス。休日のお出かけも、どこへ行くのも便利なまち。
- 03 便利で、住みよく、コスパも抜群！住宅地の不動産取引価格を比べてみました。
- 04 子育て世代が増えているまち。鳥栖市は、あなたの子育てを全力で応援します！
- 04 鳥栖で学びたい！教科「日本語」！小中一貫教育！アウトリーチ！
- 05 保育園から高校まで、充実のラインナップ！鳥栖市の子育て&教育施設 MAP
- 06 ホームタウン鳥栖！2つのプロスポーツが、まちに感動と誇りをもたらします！
- 06 国内外の人気ブランドが毎日お得なプライスで。九州最大「鳥栖プレミアム・アウトレット」
- 07 都市の便利さも、自然豊かな住環境もゆずれない。そんなあなたに、ぴったりのまち。
- 08 相談無料！鳥栖ビズが、起業と企業を応援します！
- 08 鳥栖市への移住を体験！「河内町お試し住宅」
- 09 わたしが鳥栖を選んだ理由。移住者インタビュー！
- 13 東京圏（東京都、埼玉県、千葉県、神奈川県）から移住される方へ 鳥栖市地方創生移住支援金を交付します！



選ばれるまちには、理由がある。

住みよさが高く評価されているまち、鳥栖市。



鳥栖市は抜群の交通アクセスや、たくさんの民間企業が進出していることなどから、住みよさが高く評価され、人口が増え続けている元気なまちです。



強い街ランキング*1
九州
No.1!
(全国第30位)

財政健全度ランキング*2

九州第1位 (全国第65位)

活力ある都市ランキング*3

九州第3位 (全国第27位)

人口増加率*4

九州第6位 (全国第13位)

*1・2 東洋経済新報社「都市データパック 2019年版」(全国の市における順位) *3 日経ビジネス「活力のある都市ランキング 2016」 *4 平成27年国勢調査(全国の市における順位)
*1 強い街ランキング…全国の1,718市町村を対象に、①収入の柱たる複数の産業があるか(産業)、②産業からの収入が財政に貢献しているか(財政)、③人口、特に年少・生産年齢人口は増加しているか(人口)の3つの視点から算出されています。

選ばれるから、人があつまる。

子育て世代を中心に、人口が増えつづけるまち、鳥栖市。



日本全体の人口が減少している一方で、鳥栖市は現在も人口が増加しており、今後も増えていくと推計されています。特に、近年は子育て世代が数多く転入されていることが鳥栖市の大きな強みです。

● 人口 **72,902人** (平成27年国勢調査確報値)

● 世帯数 **27,630世帯** (平成27年国勢調査確報値)

5年間で **5.54%増加!**

5年間で **9.56%増加!**

● 人口の推移

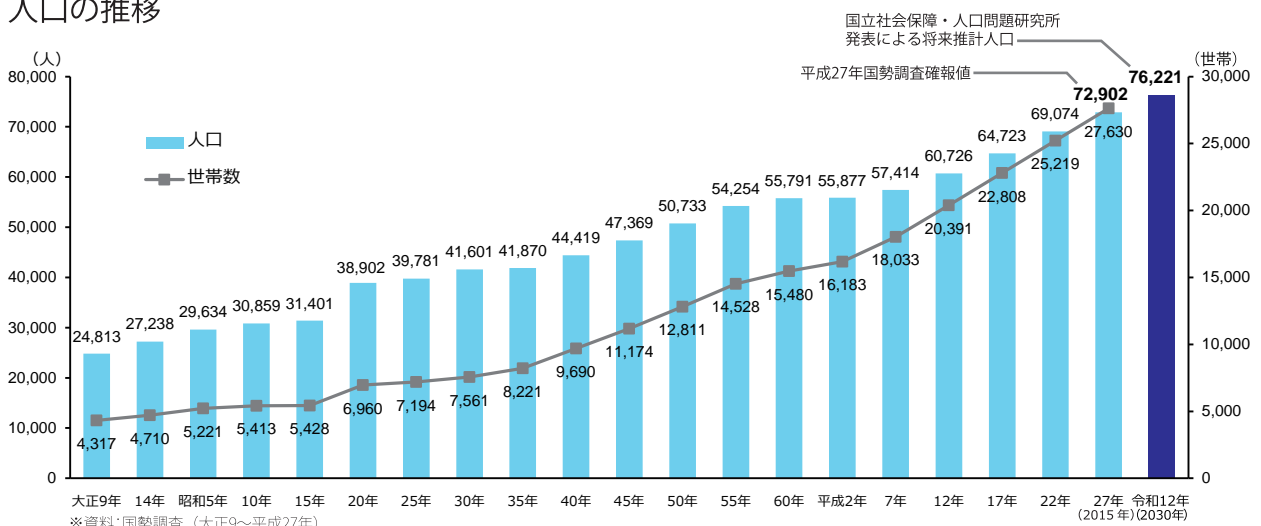

博多まで最速 12 分。

通勤時間が短いから、家族との時間をしっかり持てます。



鳥栖市には、福岡市へ通勤・通学される方がたくさんいらっしゃいます。(福岡市への通勤・通学者数 3,198 人 / 平成 27 年国勢調査)

博多まで新鳥栖駅から最速 12 分、鳥栖駅から最速 17 分。鳥栖駅には、すべての特急・快速が停車します!

通勤時間が短く、電車の本数も多いから、平日でも家族との時間をしっかり持つことができます。

そして、博多から鳥栖への終電は、なんと 0 時台! 仕事や遊びで遅くなった夜も、鳥栖なら余裕で快適に帰宅できます。

福岡市のみならず、新幹線を使えば北九州市や熊本市など、**通勤・通学可能なエリアが抜群に広いので、自宅から通える就職先や進学先が豊富**なことも鳥栖市で暮らす大きなメリットです!

■ JR 運行本数

(鳥栖 ~ 博多) 特 急 1 時間あたり最大 5 本
 快 速 1 時間あたり最大 3 本
 普 通 1 時間あたり最大 6 本
 (新鳥栖 ~ 博多) 新幹線 1 時間あたり最大 4 本

■ 博多からの最終電車

(博多 ~ 鳥栖) 特 急 23 : 34 → 23 : 57 着
 快 速 23 : 12 → 23 : 39 着
 普 通 0 : 11 → 0 : 56 着
 (博多 ~ 新鳥栖) 新幹線 23 : 35 → 23 : 47 着

■ 鳥栖 ~ 博多 (普通・特急)、新鳥栖 ~ 博多 (新幹線) の定期料金

定期券種類		1 ヶ月			3 ヶ月			6 ヶ月		
		普通	特 急	新幹線	普通	特 急	新幹線	普通	特 急	新幹線
通 勤	おとな	17,090	36,310	44,910	48,720	106,390	131,750	84,060	199,410	248,280
	大学生用	9,390	28,610	34,840	26,760	84,430	103,040	50,720	166,070	203,180
通 学	高校生用	8,530	27,750	33,950	24,320	81,990	100,520	46,100	161,450	198,420
	中学生用	6,820	26,040	32,190	19,450	77,120	95,500	36,870	152,220	188,900

※令和 2 年 3 月 14 日現在

福岡都市圏へのアクセスは佐賀県内 No.1!

鳥栖駅は特急・快速すべて停車!

西鉄電車も使える!
 JR鳥栖駅~西鉄小郡駅は車で15分!
 西鉄端間駅までは10分!

鉄道と高速道路が交差する、九州No.1の交通アクセス。 休日のお出かけも、どこへ行くのも便利なまち。



九州における交通結節点として発展してきた鳥栖市。市内には「鳥栖ジャンクション」、「JR鳥栖駅」、「九州新幹線新鳥栖駅」などのクロスポイントがあり、九州各地へ抜群の交通アクセスを誇ります。鳥栖市なら、平日の福岡都市圏などへの通勤はもちろん、休日のレジャーやドライブもとっても便利です。

■九州新幹線を利用した場合の新鳥栖駅からの所要時間

博多駅	12分
熊本駅	24分
鹿児島中央駅	1時間12分
広島駅	1時間19分
新大阪駅	2時間38分

■JR特急を利用した場合の鳥栖駅からの所要時間

博多駅	17分 (※快速30分)
佐賀駅	16分
長崎駅	1時間32分

■高速道路を利用した場合の鳥栖ICからの所要時間

福岡IC	18分
熊本IC	48分
長崎IC	1時間16分
大分IC	1時間32分
鹿児島IC	2時間53分
宮崎IC	2時間57分
山口IC	2時間6分
広島IC	3時間28分

■鳥栖市中心部から空港までの所要時間

福岡空港	32分 (高速道路利用)
九州佐賀国際空港	55分 (一般道路利用)

福岡空港へ一般道路利用でも45分!

新鳥栖駅から乗り換えなしで大阪、広島へ!



九州全域
山口まで
3時間圏内!

■飛行機を利用した場合の福岡空港からの所要時間

羽田	1時間30分
成田	1時間45分
ソウル	1時間30分
上海	1時間40分

便利で、住みよく、コストも抜群! 住宅地の不動産取引価格を比べてみました。



便利で住みよいのみならず、鳥栖市の住宅地の取引価格は、近接する福岡市周辺の市町と比べてリーズナブルな一面も。マイホームに関する出費を抑えられれば、生活のゆとりにもつながるのではないのでしょうか。

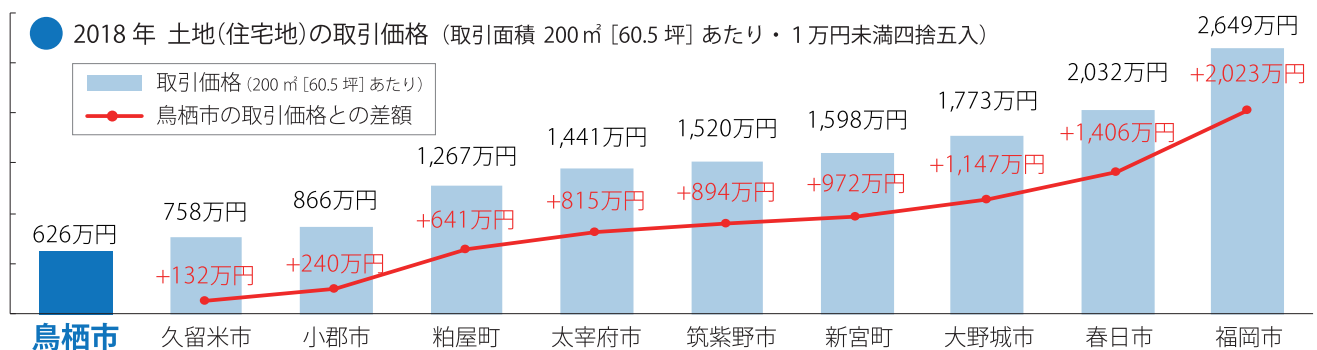

■注記1 出典と鳥栖市による編集について
上のグラフは、地域経済分析システム RESAS の「まちづくりマップ/不動産取引」(出典:国土交通省「土地総合情報システム 不動産取引価格情報」)で公表されている「取引価格(取引面積1㎡あたり)」を用いて、鳥栖市で200㎡(60.5坪)あたりの価格を算出したものです。

■注記2 取引価格(取引面積1㎡あたり)の算出方法について(地域経済分析システム RESASより抜粋)
不動産取引価格情報(不動産の取引当事者を対象に不動産取引のアンケート調査を実施し、その結果得られた回答などについて物件が容易に特定できないよう加工したもの)を基に、地方公共団体を単位として1㎡あたり取引価格を算出したもの。ただし、2,000㎡以上の取引については除いている。取引は土地のみの取引であり、土地と建物等を一括して取引したものは含まない。

子育て世代が増えているまち。 鳥栖市は、あなたの子育てを全力で応援します！



こどもが多い
鳥栖だから！

鳥栖市には、保育所、幼稚園に加えて、両方の良さを併せ持つ認定こども園や、少人数のお子様を保育する地域型保育事業など様々な施設があります（保育所、認定こども園は全て延長保育あり）。また、楽しい子育てになるように、小学校区ごとに10ヶ所の子育て支援センターを設置しており、遊びや友達づくりの場、気軽な相談の場としてご利用いただけます！

● 保育所 17 園、幼稚園 5 園、認定こども園 3 園、地域型保育事業 6 園、企業主導型保育事業 6 施設

元気に育て
鳥栖キッズ！

平成 28 年度から子どもの入院医療費助成の範囲を 18 歳までに拡大しました。子どもの急な入院は、家族にとって心理的にも経済的にも負担となるもの。鳥栖市では、こうした負担を少しでも軽減できるようなサービスを実施しています！

また、**通院医療費助成も令和 2 年度から中学生までに拡大します！**

安心です！
小児夜間救急

子どもが小さい間たまにある急な夜間の発熱やケガ。鳥栖市では、小児の夜間救急の際に久留米広域小児救急センター（聖マリア病院）で小児科医による診療を受けることができ、いざという時にパパやママの心強い味方になります。

このほかにも、休日にケガや病気になった場合には、**鳥栖市休日救急医療センター**もご利用いただけます。



コーディネーターに
ご相談を！

転入前でも
お気軽に！

「親子で遊びに行ける所は？」、「〇〇町に引っ越して来ますが、近くに保育園は？」、「言葉が遅くて心配なんですけど…」、「あちこち行かずに、いっぺんにいろんなことが知りたいんですけど…」などなど、**子育て支援総合コーディネーター**は、子育てに関するいろいろなお問い合わせに対応しています。ぜひお気軽にご相談ください！（こども育成課 0942-85-3552）

鳥栖で学びたい！ 教科「日本語」！ 小中一貫教育！ アウトリーチ！



教科
「日本語」！

平成 27 年度から、全市立小中学校で教科「日本語」を導入しており、日本人としてのアイデンティティや郷土愛を育み、礼儀作法や我が国の文化や伝統に親しむ子どもを育成しています。

日本語の教科化は東京都世田谷区、新潟県新発田市に続き全国で 3 例目、九州では初となる取り組みです。読み書きや読解力を重視する国語とは別の教科で、義務教育の 9 年間を通じて日本文化を深く理解させます。また、日本語の表現に触れることで、言語能力を高め、思考力と表現力を伸ばします。



小中
一貫教育！

鳥栖市では、全市立小中学校で「**小中一貫教育**」に取り組んでいます。義務教育 9 年間を通して連続性のある指導を行うことで、学力の向上や、**中一ギャップの解消**を図り、地域の学校で**安心して子どもを育てられる環境**を作っています。

アウトリーチ！

鳥栖市では、アウトリーチ事業（訪問演奏）として、小中学校や幼稚園、保育所などにおいて、**魅力あるクリエイターやアーティストによる演奏会**やワークショップを開催しており、**子ども達が質の高い文化や芸術に触れる機会を創出**しています。



保育園から高校まで、充実のラインナップ！

鳥栖市の子育て&教育施設 MAP



鳥栖市の面積は 71.72 km²。佐賀県内の市で一番小さいコンパクトな街の中には、数多くの保育所や幼稚園があり、8校の市立小学校、4校の市立中学校、1校の中高一貫の県立中学校、3校の県立高等学校があります。

子どもが多いまちだから、平成 29 年には新たに3つの保育所が開園。平成 30 年には2園の幼稚園が認定こども園へ移行するなど、子育て支援の充実が進んでいます。

また、小中学校ともに1校あたりの児童・生徒数は県内最多を誇ることから、鳥栖市に暮らす子どもたちは、たくさんの友達とともに楽しい学校生活を送ることができます。

市立保育所

No.	施設名称	所在地
1	小鳩園	本町3丁目1494番地11
2	下野園	下野町2587番地
3	白鳩園	原町715番地3
4	鳥栖いつみ園	藤木町2362番地2

認定こども園

No.	施設名称	所在地
1	布津原幼稚園	蔵上2丁目123番地
2	鳥栖カトリック幼稚園★	本通町1丁目864番地8
3	神辺幼稚園★	神辺町1507番地1

★…平成30年4月 認定こども園へ移行

私立保育所

No.	施設名称	所在地
1	田代保育園	田代大官町797番地1
2	鳥栖双葉保育園	浅井町142番地4
3	慈光保育園	山浦町2208番地
4	めぐみ保育園	村田町216番地
5	やよいが丘保育園	弥生が丘2丁目145番地
6	みどりヶ丘保育園	山浦町2621番地1
7	レインボー保育園	桜町1434番地1
8	あいあい保育園	儀徳町2213番地1
9	弥生が丘あんじゅ保育園	弥生が丘6丁目93番地
10	虹の子保育園	古野町194番地2
11	あいりす保育園★	田代本町1336番地
12	かなさ保育園★	山浦町1434番地1
13	しんとすげんき保育園★	蔵上町42番地1

★…平成29年4月開園

幼稚園

No.	施設名称	所在地
1	あさひ幼稚園	儀徳町2609番地
2	駒鳥幼稚園	土井町262番地2
3	鳥栖ルンビニ幼稚園	轟木町1327番地
4	若竹幼稚園	曾根崎町1389番地1
5	弥生が丘マイトリ-幼稚園	弥生が丘6丁目251番地2

小・中学校

No.	施設名称	所在地
1	鳥栖小学校	元町1162番地
2	鳥栖北小学校	本町3丁目1468番地1
3	田代小学校	田代上町301番地1
4	弥生が丘小学校	弥生が丘4丁目329番地
5	若葉小学校	古賀町480番地2
6	基里小学校	曾根崎町1521番地1
7	麓小学校	山浦町2253番地1
8	旭小学校	村田町109番地1
9	鳥栖中学校	本町2丁目104番地1
10	田代中学校	田代外町651番地1
11	基里中学校	原町672番地1
12	鳥栖西中学校	蔵上町77番地1
13	佐賀県立香楠中学校	古野町600番地1

高等学校

No.	施設名称	所在地
1	佐賀県立鳥栖高等学校	古野町600番地1
2	佐賀県立鳥栖工業高等学校	元町1918番地
3	佐賀県立鳥栖商業高等学校	平田町1110番地8

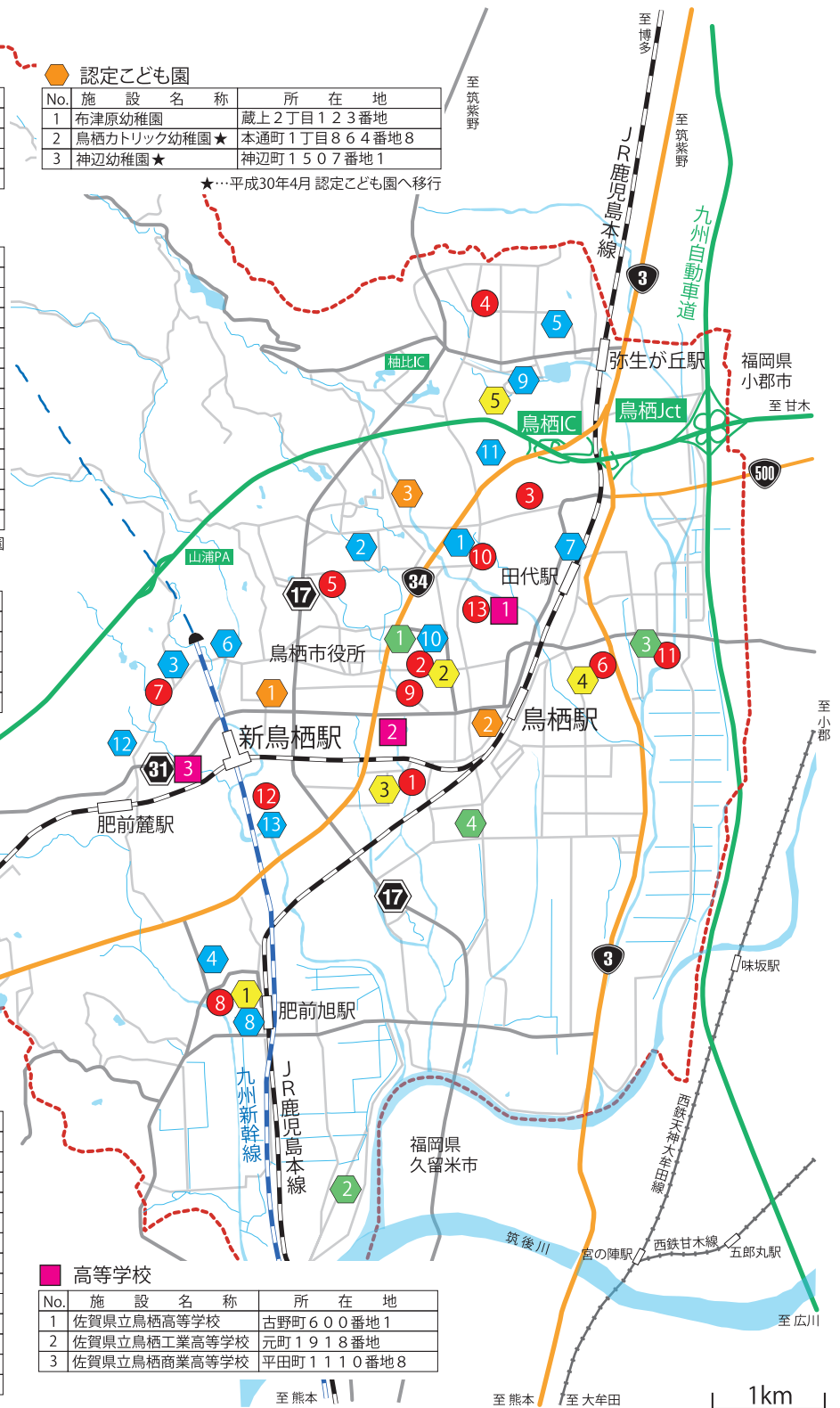

ホームタウン鳥栖！

2つのプロスポーツが、まちに感動と誇りをもたらします！



YOUR NEW HOMETOWN
TOSU CITY!

鳥栖市を本拠地とする2つのプロスポーツが、まちを盛り上げ、スポーツ文化の普及に寄与しています。鳥栖スタジアム（駅前不動産スタジアム）はサガン鳥栖のホームスタジアムとしてはもちろん、市民のスポーツ大会や健康づくりなどにも利用され、鳥栖市のシンボルとして、スポーツ文化の交流拠点となっています。



(©SAGAN DREAMS Co.,Ltd.)

サガン鳥栖

鳥栖市にホームタウンを置き、日本プロサッカーリーグ（Jリーグ）に加盟するプロサッカークラブ。平成9年に発足したクラブは、平成11年からJ2リーグに参戦し、平成23年クラブ創設15年目にして、念願のJ1昇格を果たしました。



(写真提供:久光製薬スプリングス)

久光製薬スプリングス

鳥栖市と神戸市に本拠地を置き、Vリーグに所属する女子バレーボールチーム。昭和23年に久光製薬鳥栖工場でバレーボール部として創立し、平成6年のVリーグ発足時にチーム名を「久光製薬スプリングス」としました。日本代表選手も数多く輩出しています。



鳥栖スタジアム (駅前不動産スタジアム)

鳥栖スタジアムは、九州の鉄道のクロスポイントであるJR鳥栖駅から、徒歩3分の場所にあります。スタジアムが完成したのは平成8年。スタンドはピッチ全体を見渡すことができ、日本屈指のスタジアムとして高い評価を得ています。

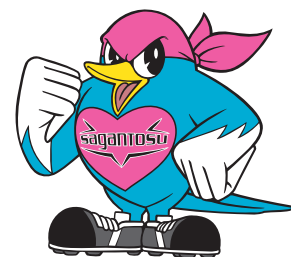

©2005 S.D.CO.,LTD.

国内外の人気ブランドが毎日お得なプライスで。 九州最大「鳥栖プレミアム・アウトレット」



YOUR NEW HOMETOWN
TOSU CITY!



鳥栖市弥生が丘にある「鳥栖プレミアム・アウトレット」は、国内外の有名ブランドが多数出店し、九州最大のアウトレットとして親しまれています。

2019年11月には、第4期増設エリアがオープンし、新たに日本初出店を含む19店舗が出店。合計約170店舗になってさらにパワーアップしました。

さわやかな空気と明るい陽光が似合うカリフォルニア州南部の街をイメージした施設は、気軽に行けるショッピングリゾートとして非日常を感じながら手頃な価格でお買い物できるのが魅力です！

都市の便利さも、自然豊かな住環境もゆずれない。 そんなあなたに、ぴったりのまち。



鳥栖市は、福岡都市圏への交通アクセスに優れているだけでなく、市内にもたくさんの魅力的なお店があります！
普段のお買い物に便利なスーパーやショッピングセンターも充実していて、日々の暮らしがとても便利です。
そして、水と緑に恵まれた環境も鳥栖市の大きな魅力のひとつ。「都市の便利さ」と「四季を感じる自然豊かな住環境」、
どちらも大切にしたいあなたに、鳥栖市はぴったりのまちです！

Spring 春 @TOSU



「田代公園」
約 600 本のソメイヨシノやカワツヅクラなどが咲き誇る桜の名所。
夜間はライトアップされ、3月に開催される「とす弥生まつり」では多くの
人手で賑わいます。

Summer 夏 @TOSU



「筑後川花火大会」
西日本最大級の花火大会。鳥栖会場は 2 カ所から打ち上げら
れる花火を同時に楽しめる特等席。約 18,000 発の花火が夏の
夜空と川面を美しく彩ります。



「河内河川プール」河内ダム上流の自然石と溪
流を活かしたプール。家族連れに大人気です！



「四阿屋（あずまや）遊泳場」四阿屋神社境内
の溪流は天然のプール。絶好の避暑地として
大人気です。

Autumn 秋 @TOSU



「花とみどりの祭り」花苗配布やフラワーアレンジメント、ガーデニング
教室など大人気のイベントです。



「コカ・コーラ ボトラーズジャパン鳥栖市民の森」
ゆらゆら橋、みはらしの丘、もみじの石段を巡るハイキングは爽快です。



「河内ダム」湖畔には、とりごえ温泉・栖の宿、キャンプ場、テニス
コートがあり、家族皆で楽しめます。



「大山祇神社」境内には巨大な古木がそそり立ち、紅葉の見頃を迎え
る週末のライトアップでは、幻想的で美しい情景が映し出されます。

Winter 冬 @TOSU



「ハートライトフェスタ」鳥栖の冬を彩る風物詩。鳥栖駅前の中央
公園で開催され、冬の夜をロマンチックに楽しむことができます。



「鳥栖市ロードレース」新春の鳥栖を
1,000 人超のランナーが駆け抜けます。

相談無料！

鳥栖ビズが、起業と企業を応援します！



JR鳥栖駅東側のサンメッセ鳥栖にある鳥栖市産業支援相談室（愛称：鳥栖ビズ）は、創業予定者や中小企業経営者のサポートを行う無料の相談窓口です。

事業計画の作成や資金調達をはじめ、商品開発、販路拡大に向けたアドバイスなど、幅広い相談に専門家が対応し、創業者向けセミナーなども開催しています。

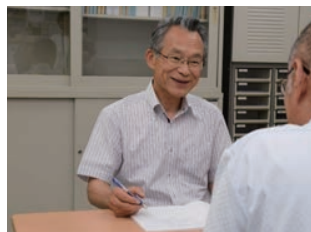

創業予定者を個別サポート！

- 事業計画
- 資金調達
- マーケティング
- 販路開拓
- 公的支援制度・機関の活用 など

相談時間

- 火曜日～金曜日 13時～18時（土・日・祝日は予約のみ）
※月曜日を除く上記以外の時間は要予約にて対応します

中小企業のさまざまな経営課題の解決をサポート！

- 生産効率改善
- マーケティング
- 販路拡大
- 商品開発
- 財務・人事・情報化 など

お問い合わせ 鳥栖市産業支援相談室（鳥栖ビズ）

〒841-0026 鳥栖市本鳥栖町1819 サンメッセ鳥栖 1F
TEL：0942-50-9566 E-mail：tosubiz.soudan@gmail.com

鳥栖市への移住を体験！

「河内町お試し住宅」



山あいの大きな家で、都市の利便性も、自然の豊かさも、イイトコ取りができる鳥栖での暮らしが体験できます。

住宅の間取りは広々6DK！（150㎡・45坪）、まずは鳥栖市総合政策課へお問い合わせください！



博多まで
29分の
大自然！

家のとなりは
溪流！
&
河川プール！

利用料
無料！

※交通費、飲食費、
日常消耗品等をのぞく

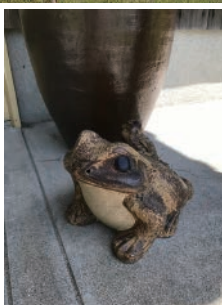

河内町お試し住宅の概要

- 所在地 鳥栖市河内町 2349-1
- アクセス 県道17号線「門前」交差点から河内ダム方向に車で15分
鳥栖プレミアム・アウトレットから車で10分
駐車場あり／住宅前の道路から路線バス（河内線）に乗降可

利用できる期間

- 3日間から最大14日間まで利用可能
- 利用開始日、利用完了日ともに土日祝日及び12/29～1/3を除く

利用できる方（以下のすべてに該当する方）

- (1) 鳥栖市への移住を検討中の市外居住者であること
- (2) 転勤、婚姻等による転入予定者でないこと
- (3) 利用者の代表者が20歳以上であること
- (4) 地域との交流事業や鳥栖市の広報事業等に協力できること

お問い合わせ 鳥栖市 総合政策課

TEL：0942-85-3511 E-mail：sougou@city.tosu.lg.jp

わたしが鳥栖を選んだ理由。 移住者インタビュー! Vol.1

山田裕子さん(弥生が丘在住)

移住時期 2008年
勤務地 福岡市
家族構成 夫・長女・次女

仕事と子育て、いいタイミングでした

— 鳥栖市へ移り住まれたきっかけを教えてください

職場が福岡市内のため、社会人になってからは福岡市内に住み、結婚を機に13年ほど前から佐賀市に住んでいました。8年前、主人が佐賀市と鳥栖市を行き来するような仕事をしていて、ちょうど鳥栖市での仕事の比重が大きくなってきたときでした。そんな時に、知り合いに現在の住居を紹介してもらった縁もあり、鳥栖に移り住むことになりました。長女を妊娠していた時でした。

結婚して佐賀市に住んでいたころは、高速バスで毎日片道2時間ほどかけて通勤していました。夫婦二人の頃は、それで何とかやっていたのですが、「子どもができれば今の仕事を続けるのは無理だろうな」と感じていました。

そんなときに、鳥栖市に住むことになったため、すごくいいタイミングだったなと思います。

— 福岡市内への通勤はいかがですか？

博多駅まで快速で25分で、自宅から職場まで1時間以内で通勤できています。通勤時間は以前の半分以下になりました。

福岡市内に住んでいたころは、交通の便があまりいいとこ



ろではなかったため車で通勤していましたが、渋滞しますし特に雨の日などは1時間近くかかることもありました。職場の同僚にも通勤時間も変わらないから「鳥栖がいいよ」と勧められています(笑)。

ノンストレスで「ちょうどいい」街

— 実際に暮らしてみて、感じる鳥栖の魅力は？

私にとって「ノンストレスな街」だなと感じました。通勤・子育てで環境・生活環境と、すべてが「ちょうどいい」。むしろ、恵まれた環境に感謝です。

近所には同じ子育て世代の方が多いため、子どもは友だちも多く、小学校も近くて通いやすく安全面も安心で、子育てにはすごくいい環境だなと思います。車で近隣に行ける場所も多いので、ちょっとしたお出掛けも選択肢が広がります。

— 鳥栖市への移住を検討されている方へのメッセージをお願いします！

交通の便もいいし、子どもも安心して育てられる環境で、とても住みやすいまちです。近所にも同じ子育て世代も多いので、協力し合ってみんなで子育てしていることが感じられると思います。

わたしが鳥栖を選んだ理由。 移住者インタビュー! Vol.2



関正峰 さん (多国籍料理店・米粉スイーツ専門店オーナー)

東京都出身で大手インターネット企業で企画・サイトプロデューサーの経歴を持つ。2014年12月に鳥栖市へ移住し、築250年の空き家で古民家カフェをオープン。現在は多国籍料理店のオーナーなどを務めながら、地域活性化の事業を手がけている。

一念発起して、鳥栖での起業を決意

― 鳥栖市へ移り住むきっかけを教えてください

東京で食に関するウェブサイトのプロデューサーをやっていた当時、知人から鳥栖に空き家になっている古民家レストランがあって、そこをやってくれる人を探していると相談を受けたのがきっかけでした。

築250年のとても風情がある建物なので、そのまま壊されてしまうのも残念だと思いましたが、いきなり関東から九州に移住というのは高いハードルでした。しかし私自身、古民家のリノベーションや起業に興味がありましたので、一念発起して鳥栖への移住を決意。自分の店をオープンさせました。

― 移住から5年経ちましたが、生活に変化はありましたか

移住後は月日が経つにつれて、古民家のリノベーションなど地域活性化に係わる時間を増やしたいと思うようになり、古民家カフェを知人に譲渡しました。そのタイミングで市内の多国籍料理店のオーナーになってほしいと依頼があり引き受け、鳥栖近郊の神崎市で米粉を使ったスイーツの専門店の経営も始めました。しかし、地域活性化の事業を行う時間を確保するため、両店舗とも現場のことは店長に任せています。事



業を比較的広い地域で展開できるのも、地の利がある鳥栖ならではのメリットだと思います。今後は、鳥栖を拠点に事業領域を広げていきたいですね。

「イイとこ取り」ができる街 新しい人に「やさしい」街

― 実際に暮らしてみて、感じる鳥栖の魅力は

東京にいたときは20分圏内でいろんなところに行けたので、移住した最初のころは、鳥栖に住む「便利感」はあまり感じていませんでした。しかし、鳥栖で暮らしていると、気軽に他の県に行けたり、身近に豊かな自然を感じることができることに気づきました。住んでみて思うことは、利便性と自然の豊かさのバランスが良く「イイとこ取り」ができる街だなと最近すごく感じます。

また、交通の要衝でもあり多くの人が入り出る鳥栖は、いろんな人や文化、情報が集まりやすい街だとも感じています。鳥栖でしかできないようなすばらしい出会いや発見があるのも魅力のひとつです。

― 鳥栖市への移住を検討されている方へのメッセージをお願いします

よそ者にやさしい街だだと思います。人の動きが激しい街なので、外から人が来ることに慣れていない人が多いと感じます。よそ者が入ってくるのが当たり前という風土が「やさしさ」につながっているのだと思います。新しい人が入ってきたときも入りやすく、新しいことを始めるにはおすすめの街ですね。



わたしが鳥栖を選んだ理由。 移住者インタビュー! Vol.3

西山 泰世 さん (ロシア語通訳)

鳥取県出身のフリーランスの通訳。広島や関東などで生活後、2016年12月に中山間地域の鳥栖市河内町へ移住。鳥栖での通訳の仕事がきっかけで、友人に紹介してもらった空き家をリフォームして暮らしている。

いろいろな縁があり、鳥栖へ移住

— 鳥栖市へ移り住むきっかけを教えてください

東京の生活に疲れていたころ、鳥栖で通訳の仕事があり数カ月間住むことになりました。当時は鳥栖に移住すると思っていませんでしたが、東京を離れて暮らす方法を考えていた時のことでした。

鳥栖には広島で仕事をしていたころから付き合いのある友人がいました。仕事で東京に行くことがあるため、交通の便のよい田舎を探していることを友人に話して出会ったのが、今住んでいる家です。友人から「知り合いの家の近所にぴったりの家があるよ!」という情報をもらって、2016年の春に初めて訪問しました。家の周囲にはいっぱい花が咲いていて、ちょうどいい広さと少し個性的な雰囲気の室内に魅了されたのを覚えています。

その後は、友人からリフォーム会社や仕事を紹介してもらうなど、人との出会いを通じて順調に話が進み、全部うまくいくから迷う必要はないなと移住を決意しました。

— 今、どのような暮らしをしていますか?

市内の日本語学校で週に3回くらいの英語の非常勤講師として働き、それ以外の時間は自宅で翻訳の仕事をしています。夏休みなど学校の授業がないときは、出張で東京やロシアへ行っています。東京へ行くときは、福岡空港か佐賀空港を利用しています。以前は新鳥栖駅の駐車場に車を停めて福岡空港を利用することが多かったのですが、最近は佐賀空港を利用することが増えました。駐車場が無料で、荷物が多いときに電車



の乗り降りをしなくていいので利用しやすいですね。

普段の買い物などは学校への通勤時にしているので、日常生活で不便を感じたことはありません。

街からすぐの異空間

— 実際に暮らしてみて、感じる鳥栖の魅力は?

移住した当初、夜は周囲が真っ暗で家の前を流れる溪流の音だけが聞こえていましたが、今ではこうした夜の静けさも気に入っています。気分転換のため家の周りをよく散歩します。春には桜、その後はあじさいが咲くなど四季を感じられる豊かな自然を満喫しています。春に遊びにきた友人も河内ダムに広がる桜の美しさにとても感動していました(笑)。便利さだけでなく、コンパクトで街と自然の距離が近いことも鳥栖市の魅力だと思います。

また、近所の人から声をかけてもらうなど気にかけていただき、安心感がありとてもいい環境です。

— 鳥栖市への移住を検討されている方へのメッセージをお願いします!

人それぞれライフスタイルがあって、私は会社員にならずに生活していける道がありました。以前は仕事ありきで住む場所を決めており、そのときに幸せだったかというとはありませんでした。なので、まずは住みたいところに住んでから仕事のやり方を変えてみるというのも1つの方法かもしれないと思います。

わたしが鳥栖を選んだ理由。 移住者インタビュー! Vol.4

安武 祥太・マリー さん さん (オリジナルバッグデザイン・販売)

福岡市出身の祥太さんとフランス出身のマリーさん夫妻。
2017年2月、2人は結婚を機に鳥栖市へ移住。「自ら事業を起
こしたい」という祥太さんの思いから、夫婦で会社を辞めて
起業。オリジナルバッグのデザイン・販売を行う「C.MARIE」
を立ち上げた。

鳥栖発信のブランドを作りたい

— 鳥栖市へ移り住まれたきっかけを教えてください

移住前は2人とも会社勤めだったので、お互いの職場に通
勤しやすい場所で新生活をスタートさせたいと思っていま
した。福岡県糸島市など候補地は他にもありましたが、鳥
栖市は交通の便も良く、サガン鳥栖や鳥栖プレミアム・アウ
トレットなど人が集まる場所もあり、活気があるイメージが
あったので移住を決めました。

— 鳥栖市で起業してみて、どうですか？

鳥栖で起業して良かったですね(笑)。私たちはインター
ネットでオリジナルバッグを販売しているので、バッグのデ
ザインやホームページ作成など基本的には在宅勤務です。よ
く出張や打ち合わせにも行くのですが、鳥栖市はどこへ行く
にしても交通の便が良く助かっています。

仕事に疲れた時は、お弁当を作って2人で朝日山や四阿屋
(「あずまや」市内の溪流→P7参照)へピクニックに出掛け
ます。見晴らしの良い景色やきれいな水が流れる川などリ
フレッシュできる場所が身近にあるのも魅力です。

また、起業や経営について親身に相談できる場所(鳥栖市
産業支援相談室「愛称:鳥栖ビズ」→P8参照)があるのも安心
です。鳥栖ビズでは、起業後もしっかりフォローしてもらえ
るので、私たちも頻繁に足を運んでいます。



17 CHECK C.MARIEのオリジナルバッグは、鳥栖市への「ふるさと納税」の返礼品
にもなっています！ぜひ、お2人と鳥栖市の応援をお願いします！



今後の目標は、私たちがデザインしたバッグを「鳥栖発信
のブランド」として浸透させ、佐賀の職人の技術を世界に広
めたいですね。

都会の便利な部分があって、悪い部分は少ない街

— 実際に暮らしてみて、感じる鳥栖の魅力は？

「都会の便利な部分があって、悪い部分は少ない街」だと思
います。交通の便が良く、仕事とプライベートのどちらで出掛
けるにしても不自由していません。人が集まる場所もあって
街に活気がありますね。先日も鳥栖駅前で空席がある飲食店
を探すのに30分以上歩き回りましたよ(笑)。新婚の私たち
にとっても、生活に必要なものがコンパクトにまとまっている
と思います。その一方で、住宅街に入ると本当に静かで、移住
してから寝つきも良くなりました。治安も都市部に比べて良
く、子どもたちが外で遊びまわっている姿をよく見かけます。

それに、全国的に知名度が高いところも鳥栖の魅力のひとつ
です。

— 鳥栖市への移住を検討されている方へ メッセージをお願いします！

本当に住みやすい街です。便利だけでなく、自然を身近
に感じることができますし、人も温かいです。私たちのよう
に起業しようと思っている人や結婚などで新生活を始めよ
うとしている人にオススメの街ですね。

東京圏（東京都、埼玉県、千葉県、神奈川県）から移住される方へ 鳥栖市地方創生移住支援金を交付します！



東京圏から鳥栖市へ移住し、就業又は起業する方に対して移住支援金を交付します。まずは、お気軽にお問い合わせください。

単身世帯：60万円

2人以上の世帯：100万円

起業の場合は最大300万円！

対象となる方（次の①②③すべてに該当する方が対象となります。その他にも、詳細な要件がありますので、まずはお問い合わせください。）

- ① **移住元の要件** 次のすべてに該当すること（令和2年4月1日以降の転入の場合）
 - (1) 鳥栖市に転入する直前の10年間のうち、通算5年以上、東京23区に在住又は東京圏（条件不利地域を除く）に在住し、東京23区に通勤していたこと
 - (2) 鳥栖市に転入する直前に、連続して1年以上、東京23区内に在住又は東京圏（条件不利地域を除く）に在住し、東京23区に通勤していたこと
- ② **移住先の要件** 次のすべてに該当すること
 - (1) 令和元年10月1日以降に鳥栖市に転入したこと
 - (2) 移住支援金の申請時において、転入後3か月以上1年以内であること
 - (3) 移住支援金の申請日から5年以上継続して鳥栖市に居住する意思があること
- ③ **就業または起業の要件** 次のいずれかに該当すること
 - (1) 佐賀県の就職情報サイト「さがUターンナビ」や他の道府県による同様のサイトに、移住支援金の対象として掲載された求人へ新規就業した方（※鳥栖市外又は県外の求人でも可）
 - (2) 佐賀県の事業による起業支援金の交付決定を受け、個人事業の開業または法人を設立した方



佐賀県への就職情報サイト「さがUターンナビ」

交付までの流れ

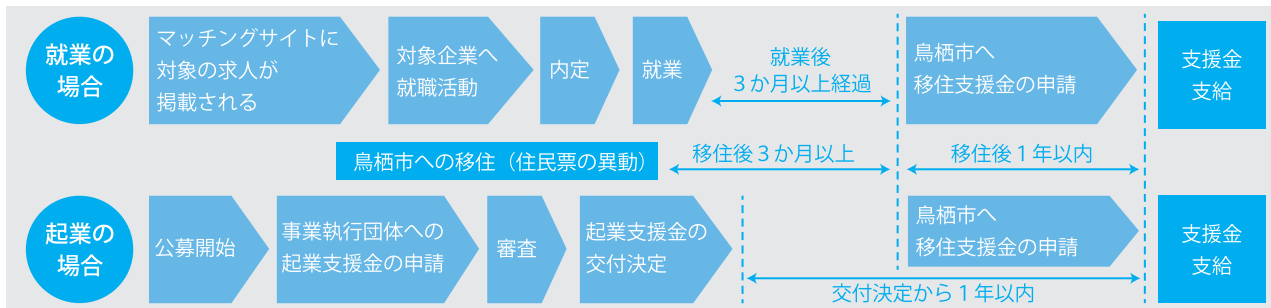

お問い合わせ 鳥栖市 総合政策課 TEL：0942-85-3511 E-mail：sougou@city.tosu.lg.jp



これからも、
選ばれつつける
鳥栖シティ！



鳥栖市イメージキャラクター「とっとちゃん」

楽しみにしています。あなたと鳥栖市がご一緒できる日のことを。

YOUR NEW HOMETOWN
TOSU CITY!



鳥栖市ウェルカムガイド 2020

鳥栖市企画政策部総合政策課
まち・ひと・しごと創生推進室
〒841-8511 鳥栖市宿町 1118 番地
TEL 0942-85-3511 FAX 0942-82-1994
MAIL sougou@city.tosu.lg.jp
<http://www.city.tosu.lg.jp/tosugood/>