

市報

とす



住みたいまち、活躍できるまち、選ばれるまち 鳥栖  
-“鳥栖スタイル”の深化-

令和3年5月号 NO.1260

# 夜桜満開 @田代公園

3月19日(金曜日)から28日(日曜日)までの10日間、桜の見ごろを迎えた田代公園で桜のライトアップが行われました。新型コロナウイルス感染症の影響で例年とは異なるお花見となりましたが、散歩やジョギングがてらに公園を訪れた皆さんは静かに夜桜を楽しんでいました。



発行●鳥栖市/〒841-8511佐賀県鳥栖市宿町1118番地  
/☎0942-85-3500(代表)/FAX0942-82-1994

編集●情報政策課/☎0942-85-3513 URL●<https://www.city.tosu.lg.jp>



ホームページ



フェイスブック



ツイッター



ライン

# 第7次鳥栖市総合計画の特徴

## 計画策定の基本姿勢・基本的な視点

この計画は、将来にわたる鳥栖市の課題を解決するとともに、市民が理解し実践できる計画となるように、以下の4つの姿勢と3つの視点に気を配りながら策定しました。

### 基本姿勢

- ① 誰にもわかりやすい計画づくり
- ② 市民などの参画による計画づくり
- ③ 持続可能な行財政運営の推進を図る計画づくり
- ④ 各種計画などと連動、整合する計画づくり

### 基本的な視点

- ① 地方創生の推進
- ② 安全・安心なまちづくり
- ③ 社会情勢などの変化への対応

## 計画の基本的な考え方

### 「まちづくりの主役はあなた(わたし)です」

市は、まちに暮らし、関わる人々が、豊かさを実感し、支え合いながら、明るく、健康で、安心して過ごすことのできるまちを目指しています。また、これから鳥栖を担っていく子どもたちのために、より魅力的で自慢できるまちを創っていくことは今、鳥栖市で生きる私たちの役目です。これからもまちの魅力を高め、より良いまちを引き継いでいくためには、鳥栖で暮らし、働き、活動し、学ぶ全ての人が、それぞれの役目を果たしながらチャレンジしていくことが重要です。

## 将来都市像

### 住みたいまち、活躍できるまち、選ばれるまち 鳥栖 –“鳥栖スタイル”の深化–

“鳥栖スタイル”のまちづくりとは「鳥栖にしかできない・鳥栖だからできる・鳥栖らしい」取り組みを、1つ1つみんなで考え、取り組み、まちの魅力を高めていくまちづくりです。この“鳥栖スタイル”を浸透させることにより、まちの魅力を高めながら「住みたいまち、活躍できるまち、選ばれるまち 鳥栖」の実現を目指します。

### 3つの鳥栖スタイル

- ① 住み良さを実感し、誇りにできるまち
- ② 市民がつながり、活躍できるまち
- ③ 九州を繋ぎ、リードするまち

## 基本目標

将来都市像を実現するため、6つの基本目標とその推進に当たっての考え方を掲げます。

### 6つの基本目標

- 基本目標1 自然との共生を図り、未来へつなぐまち
- 基本目標2 快適な生活を支えるまち
- 基本目標3 安全で安心して暮らせるまち
- 基本目標4 誰もがいきいきと暮らせるまち
- 基本目標5 子どもが心豊かに育つまち
- 基本目標6 活力と賑わい<sup>にぎ</sup>にあふれるまち

### 基本目標を推進するに当たっての考え方

- 協働のまちづくり ○持続可能な財政運営の推進
- 効果的・効率的な行政運営の推進

### まちづくり座談会の開催、審議会からの答申、議会の議決を経て策定

第7次鳥栖市総合計画の策定に当たっては、市民の皆さんの意見などを参考とするため、市民満足度調査を実施するとともに、市民の皆さんが参加する「まちづくり座談会」を開催し、延べ100人のご意見を伺いました。

また、市内各種団体の代表者など18人から構成される「鳥栖市総合計画審議会」を設置し、6回の審議後、橋本市長に計画案の答申がなされました。

市は、答申を受けて、令和3年3月市議会定例会に第7次鳥栖市総合計画基本構想及び前期基本計画を提案。議会では、総合計画基本構想及び前期基本計画策定特別委員会での審議を経て、可決されました。



「記事ID」をご利用ください

市ホームページの記事ID検索窓に、市報に掲載しているIDを入力することで情報を確認できます

# 第7次鳥栖市総合計画を策定

将来都市像「住みたいまち、活躍できるまち、選ばれるまち 鳥栖」—“鳥栖スタイル”の深化—

問い合わせ 総合政策課 ☎0942-85-3511

記事ID 0002885

市は、平成23年3月に「住みたくなるまち鳥栖—“鳥栖スタイル”の確立—」を将来都市像とした「第6次鳥栖市総合計画」を策定し、目標年次を令和2年度と定め、将来都市像の実現に向けて各種施策の推進を図ってきました。

そのような中、将来にわたる活力ある地域社会の維持、近年頻発している地震・台風・豪雨などの自然災害、急速に進展するデジタル技術、新型コロナウイルス感染症など、市を取り巻く社会環境は大きく変化しています。

このような状況を踏まえ、第7次鳥栖市総合計画を策定しましたので、計画の概要をお知らせします。

## 総合計画とは

総合計画とは、将来都市像やまちづくりの方向性などを示したもので、まちづくりを進めていくための道標となるものです。第7次鳥栖市総合計画の期間は、令和3年度から12年度までで、基本構想と基本計画、実施計画で構成されます。

### ■ 基本構想とは

市が目指す10年後の将来都市像や基本目標などを示したものです。

### ■ 基本計画とは

基本構想に位置付ける基本目標などを実現するために各種施策を体系化し、具体的に示したものです。前期と後期で5年ごとに分かれています。

### ■ 実施計画とは

基本計画に位置付ける各種施策に関して、より具体的に事業の内容などを示したものです。計画の期間は3年で、毎年見直しを行います。

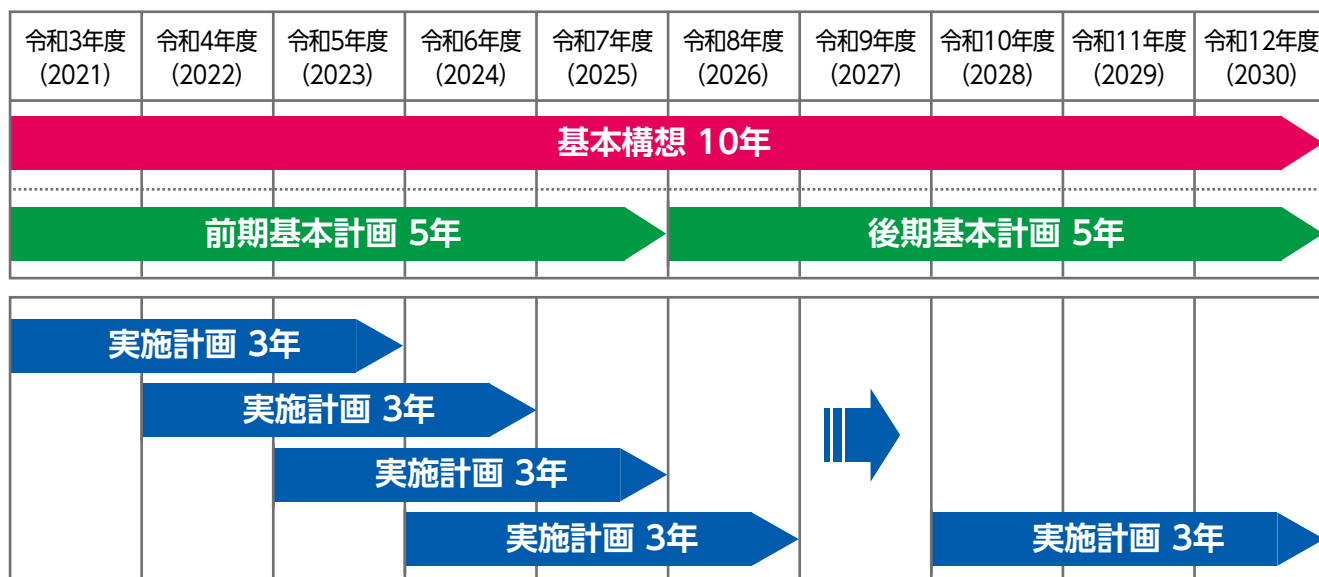
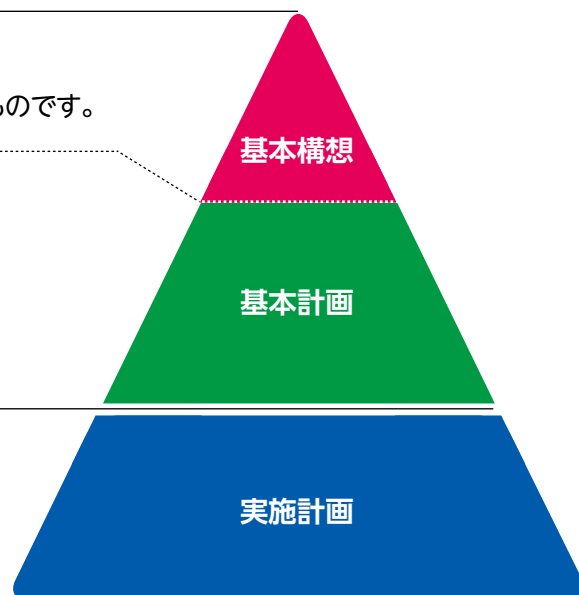

## 一般会計【歳入】

| 区分      | 令和3年度<br>当初<br>予算<br>額 | 構成比    | 令和2年度<br>当初<br>予算<br>額 |
|---------|------------------------|--------|------------------------|
| 自主財源    | 147億5,408万円            | 53.6%  | 153億5,113万円            |
| 市 税     | 116億2,220万円            | 42.2%  | 130億7,463万円            |
| 諸 収 入   | 8億2,046万円              | 3.0%   | 8億826万円                |
| 使用料・手数料 | 4億6,508万円              | 1.7%   | 5億2,694万円              |
| 分担金・負担金 | 1億9,897万円              | 0.7%   | 2億2,308万円              |
| 繰 入 金   | 9億9,030万円              | 3.6%   | 2億6,137万円              |
| 寄 附 金   | 6億5,000万円              | 2.4%   | 4億5,000万円              |
| そ の 他   | 708万円                  | 0.0%   | 685万円                  |
| 依存財源    | 128億207万円              | 46.4%  | 107億3,340万円            |
| 地方交付税   | 7億5,000万円              | 2.7%   | 5億5,000万円              |
| 国庫支出金   | 45億7,450万円             | 16.6%  | 44億807万円               |
| 県 支 出 金 | 23億957万円               | 8.4%   | 22億3,503万円             |
| 市 債     | 26億5,150万円             | 9.6%   | 13億8,830万円             |
| そ の 他   | 25億1,650万円             | 9.1%   | 21億5,200万円             |
| 歳入合計    | 275億5,615万円            | 100.0% | 260億8,452万円            |

## 一般会計【歳出】

| 区分          | 令和3年度<br>当初<br>予算<br>額 | 構成比    | 令和2年度<br>当初<br>予算<br>額 |
|-------------|------------------------|--------|------------------------|
| 議 会 費       | 2億6,354万円              | 0.9%   | 2億5,786万円              |
| 総 務 費       | 35億7,090万円             | 13.0%  | 35億2,185万円             |
| 民 生 費       | 115億8,166万円            | 42.0%  | 110億7,471万円            |
| 衛 生 費       | 22億5,421万円             | 8.2%   | 25億4,794万円             |
| 労 働 費       | 8,651万円                | 0.3%   | 8,631万円                |
| 農 林 水 産 業 費 | 3億5,403万円              | 1.3%   | 3億6,222万円              |
| 商 工 費       | 6億7,966万円              | 2.5%   | 6億5,911万円              |
| 土 木 費       | 30億9,380万円             | 11.2%  | 23億1,301万円             |
| 消 防 費       | 7億7,177万円              | 2.8%   | 7億5,484万円              |
| 教 育 費       | 30億7,613万円             | 11.2%  | 26億9,884万円             |
| 災 害 復 旧 費   | 2千円                    | 0.0%   | 5千円                    |
| 公 債 費       | 17億7,255万円             | 6.4%   | 17億5,720万円             |
| 諸 支 出 金     | 140万円                  | 0.0%   | 63万円                   |
| 予 備 費       | 5,000万円                | 0.2%   | 5,000万円                |
| 歳出合計        | 275億5,615万円            | 100.0% | 260億8,452万円            |

※1 1万円未満は四捨五入していますので、合計などと一致しない場合があります。

※2 自主財源とは、地方公共団体が自主的に収入しうる財源で、市税、諸収入、使用料・手数料、分担金・負担金、繰入金、繰越金、財産収入、寄附金が当てはまります。

※3 依存財源とは、国の意思により定められた額の交付や割り当てられる収入で、地方交付税、国庫支出金、県支出金、地方譲与税、市債などが当てはまります。

### 歳入の推移

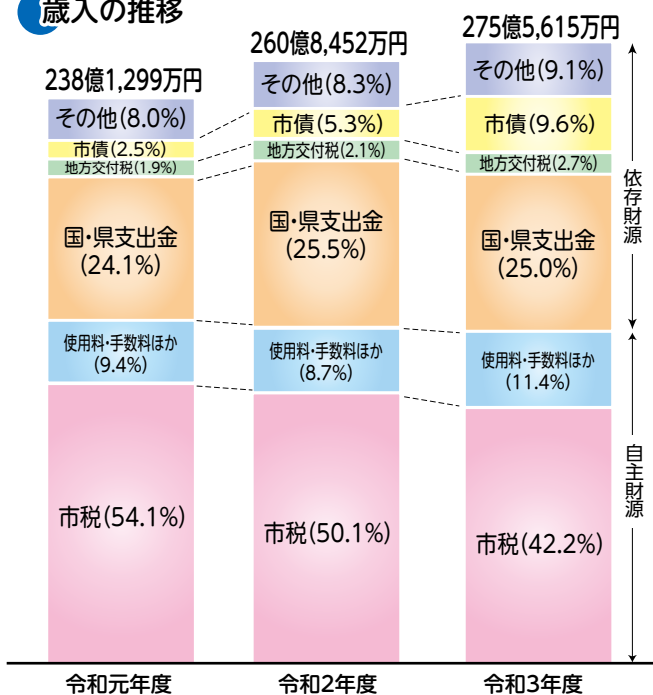

### 歳出の推移

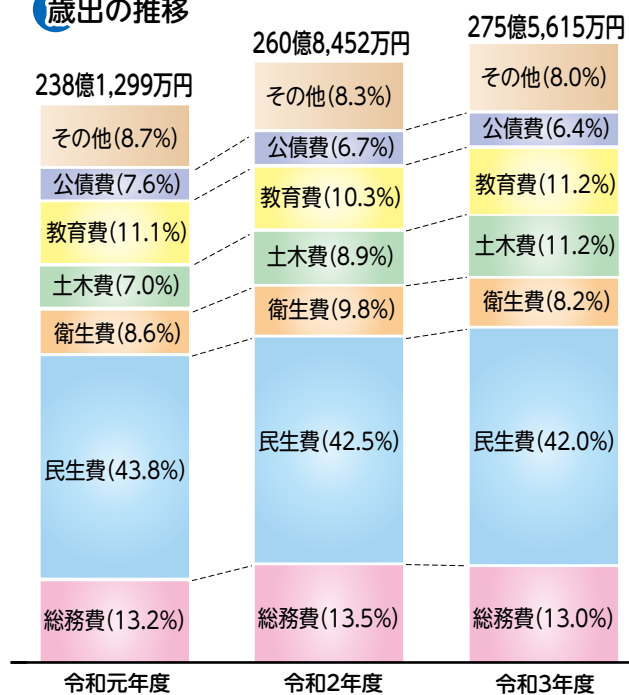

## 特別会計【歳入・歳出】

| 区分      | 令和3年度<br>当初<br>予算<br>額 | 令和2年度<br>当初<br>予算<br>額 | 前年度<br>増減額 |
|---------|------------------------|------------------------|------------|
| 国民健康保険  | 73億4,450万円             | 75億3,707万円             | △1億9,257万円 |
| 後期高齢者医療 | 9億1,395万円              | 9億677万円                | 718万円      |
| 産業団地造成  | 3,427万円                | 1億2,363万円              | △8,936万円   |

## 水道事業収支(企業会計)

| 区分  | 収入         | 支出         |
|-----|------------|------------|
| 収益的 | 15億8,245万円 | 13億5,890万円 |
| 資本的 | 6億4,136万円  | 14億6,758万円 |

## 下水道事業収支(企業会計)

| 区分  | 収入       | 支出         |
|-----|----------|------------|
| 収益的 | 27億112万円 | 23億6,385万円 |
| 資本的 | 13億75万円  | 23億8,695万円 |



「記事ID」をご利用ください

市ホームページの記事ID検索窓に、市報に掲載しているIDを入力することで情報を確認できます



# 令和3年度 当初予算の概要

問い合わせ  
財政課 ☎0942-85-3514

記事ID 0016904

市の令和3年度当初予算は、歳入では、ふるさと「とす」応援寄附金などの増収を見込む一方で、新型コロナウイルス感染症拡大の影響による個人・法人市民税や固定資産税などの減収を見込んでいます。

歳出では、財政の健全性に十分留意し、魅力あるまちづくりを進めていくために必要な経費を計上しました。今号では、令和3年度当初予算の概要を紹介します。

## 総務費 35億7,090万円

- ・テレビやラジオ、ウェブなどを活用し、市の魅力を情報発信します。
- ・防災拠点となる新庁舎を建設します。
- ・老朽化した施設を長寿命化し、分館機能を集約するため、鳥栖北まちづくり推進センターを改修します。

## 民生費 115億8,166万円

- ・老朽化した施設を長寿命化するため、高齢者福祉施設を改修します。
- ・保育所の消毒・清掃や給食の配膳などのために支援員を配置し、保育士の業務負担軽減を進めます。
- ・家庭児童相談システムを導入して、子どもに関する相談体制を強化します。

## 衛生費 22億5,421万円

- ・母子健康包括支援センターに助産師などの専門職を配置して相談体制を整備することで、育児不安解消などの支援を強化します。

## 農林水産業費 3億5,403万円

- ・防災重点ため池のハザードマップ作成や整備を行います。

## 商工費 6億7,966万円

- ・企業誘致や観光振興を継続的に進めていきます。
- ・県と共同で新産業集積エリアの整備を行います。

## 土木費 30億9,380万円

- ・味坂スマートインターチェンジ(仮称)の設置に伴うアクセス道路として、飯田・水屋線などを整備します。
- ・老朽化した道路照明灯を改修します。
- ・雨水対策のため、引き続き、河川の改修や、しゅんせつを行います。
- ・令和6年度に開催される国民スポーツ大会・全国障害者スポーツ大会への準備として、市民公園を改修します。
- ・鳥栖駅前の先行取得用地を暫定的に整備し、にぎわい創出を進めます。

## 消防費 7億7,177万円

- ・安全安心のまちづくりのため、消火栓の新設などを行います。

## 教育費 30億7,613万円

- ・市立小・中学校にICT支援員を配置し、ICT教育を推進します。
- ・老朽化した施設を長寿命化するため、田代小学校を改修します。
- ・2学期から、市立中学校の完全給食を開始します。
- ・サガン鳥栖や久光スプリングスと連携し、地域交流やまちづくりを推進します。
- ・令和6年度に開催される国民スポーツ大会・全国障害者スポーツ大会への準備として、市民体育館を改修します。

ひとりで悩まず、ご相談を!

「消費者トラブル」のご相談は **消費生活センター** へ問い合わせ 市民協働推進課  
☎0942-85-3800

記事ID 0002092

## 5月は「消費者月間」です

5月は「消費」で築く新しい日常」を統一テーマにした「消費者月間」です。

昨年は、新型コロナウイルス感染症の拡大をきっかけに、全国的に、生活用品の買いだめの問題や消費者の不安な気持ちにつけこむ悪質商法などによる消費者被害が発生しました。「新しい日常」において、私たち消費者が消費行動について考え、社会の変化に対応できるように、できることから取り組みませんか。

### ◆市立図書館内の「消費生活コーナー」をご利用ください

市立図書館内南側にある雑誌コーナー付近の消費生活コーナーでは、消費生活に関する書籍を紹介しています。

### ◆出前講座「だまされんばい!悪質商法」を受付中

消費生活センターの相談員などが地域の集まりなどに出向き、消費者トラブルに関する情報提供を行っています。

### ◆市報「知っとこ!消費生活情報」をご覧ください(今号は22ページ)

毎月の市報で、注意が必要な消費者トラブルの情報を連載しています。



## 見守りと気づきで地域の消費者被害を防ごう!

消費者トラブルは誰にでも起こり得る身近な問題ですが、特に、高齢や障害により判断能力が不十分な人は、消費者被害に遭いやすいと言われています。

日頃の「見守り」と「気づき」により、家族や地域の皆さんの消費者被害を早期に発見できることがあります。言動や住まいの様子から、周りの人が消費者被害でお困りのときは、消費生活センターをご紹介ください。

### ◆見守りと気づきのチェックポイント

- 自宅に不審な契約書や請求書などの書類がないか。
- 布団や健康食品など、同じような商品がたくさんないか。
- 屋根や外壁、電話機などに不審な工事の跡がないか。



困ったときは、  
消費生活センターへ  
ご相談ください

消費生活センターでは、市民の皆さんを対象に、消費者と事業者の間に生じた消費者トラブルに関する相談や情報提供を受け付けています(相談無料、秘密は守ります)。

●相談窓口 市消費生活センター(市民協働推進課内) ☎0942-85-3800

●相談日時 毎週月～金曜日(祝日・年末年始を除く)、9時～16時

※土・日曜日(年末年始を除く)と祝日は、県消費生活センター(☎0952-24-0999)へご相談ください(受付時間=9時～17時)



「記事ID」をご利用ください

市ホームページの記事ID検索窓に、市報に掲載しているIDを入力することで情報を確認できます

私たちの好きなまちは私たちでつくろう!! ~私にもできること、きっとある~

~私たちの活動を見て! 聞いて! 知って!~

あなたも **市民活動** をはじめてみませんか



市民活動シエン隊デキるんジャー

問い合わせ 市民協働推進課  
☎0942-85-3576

記事ID 0002266



市は、市民活動を支援するために鳥栖市市民活動支援補助事業を実施しています。

今号では、令和2年度鳥栖市市民活動支援補助事業を紹介します。

## 令和2年度 鳥栖市市民活動支援補助事業

### とす防災の輪 てとて事業



#### とす防災の輪 てとて

市民が災害に対する知識を身につけ、災害が起こったときの被害を最小限にする。「つまらん体操」の普及、防災講座の開催。



### そば打ちで地域ボランティア事業

#### 鳥栖そば打ち隊

そば打ちを通じて男性の社会参加を促し、地域の活性化につなげる。そば打ち体験の開催。



### あさひキッチン 旭地区居場所づくり広報事業



#### あさひキッチン実行委員会

地域住民が互いに関わりを持てる居場所を作り、地域活性化を目指すため活動の周知と仲間を募る。



### 音楽を通した市の文化活動醸成の仲間づくり事業

#### ビッグベア



仲間を増やし、市民に身近な場所、施設での演奏を通して広く音楽の楽しみを伝える。



### 学生と地域の交流事業 「一緒にものづくりをやろうよ」



#### しまっとクラブ

親子を中心に親、子ども、学生、地域の人たちが交流できる居場所づくり。ものづくりイベントの開催。



### 地域で活躍できるリーダーを目指す 女性の勉強会と交流の場づくり事業

#### スプラウト佐賀

女性自らが参画し輝ける地域づくりを目指し学び合う場づくり。ワールドカフェ、講演会の開催。



### 自然と市民を繋ぎ継続可能な社会を作り出す事業「みんなの想火@佐賀」



#### ウチナル

とうろう  
竹灯籠づくりを通じて、自然を体感する機会を増やし、市民の自然への関心を高め保護意識につなげる。



### 子育て中ママや転入される方に分かりやすい 手作りマップの作成と地域との関わりを築く事業

#### さくらんぼランド

全小学校区の分かりやすい手作りマップ作成を目指して活動。令和2年度は、旭小学校区のマップを作成。



### 令和2年度 鳥栖市市民活動支援補助事業実績報告会

●とき 5月24日(月曜日)~28日(金曜日)

●ところ 市役所市民ホール

●内容 パネル展示。市ホームページに動画を掲載。令和3年度は6事業を認定しました



市ホームページ

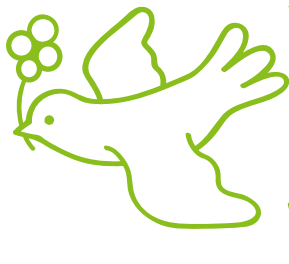

# 5月12日は「民生委員・児童委員の日」

～5月12日から18日までは「活動強化週間」～

問い合わせ 地域福祉課 ☎0942-85-3553 記事ID 0002363

## まちの身近な相談相手「民生委員・児童委員」とは・・・

民生委員・児童委員は「民生委員法」「児童福祉法」に基づき、厚生労働大臣から委嘱されたボランティアです。

民生委員・児童委員のなかには、子どもや子育てに関する支援を専門に担当する主任児童委員として選任され、活動している人もいます。



## 「民生委員・児童委員」の主な活動

### 地域の身近な相談相手

◆生活上の心配事や困り事、子育ての不安などの相談に応じ、悩みの助けになる窓口への「つなぎ役」になります。法律による守秘義務があるので、安心してご相談ください。



### 高齢者や子どもたちの見守り

◆一人暮らしの高齢者や高齢者のみの世帯、障害者世帯などを定期的に訪問し、見守っています。  
◆子どもたちが交通事故や犯罪被害に巻き込まれないように、子どもたちの見守りや声かけをしています。  
◆保育園、幼稚園、小学校、中学校などと連携し、行事にも参加しています。



### 災害に備える取り組み

◆高齢者や障害者、妊婦など災害時に援護が必要な人を把握し、災害時の避難体制づくりに取り組んでいます。



### 福祉に関する研修に参加

◆児童、高齢者、障害者などに関する福祉のさまざまな研修に参加し、研さんに努めています。



新たに3人が民生委員・児童委員として委嘱されています(敬称略)。

■鳥栖北地区 本鳥栖町=古賀 洋右

■旭地区 幸津町=増田 篤子  
 棧敷団地=上野 保男



「記事ID」をご利用ください  
市ホームページの記事ID検索窓に、市報に掲載しているIDを入力することで情報を確認できます



# 開幕からのJ1リーグ 無失点記録に並ぶ!

3月にサガン鳥栖のJ1リーグ戦のホームゲームが4試合行われました。

3月6日(土曜日)の浦和レッズ戦は「鳥栖市民DAY」を開催し、鳥栖銘菓などを配布。試合は山下敬大選手の2ゴールで勝利しました。同10日(水曜日)のベガルタ仙台戦は攻守がうまくかみ合い5得点をあげ快勝。同17日(水曜日)の柏レイソル戦は林大地選手が2得点を奪い勝利。同21日(日曜日)のアビスパ福岡戦は、5年ぶりの九州ダービー。白熱した試合展開となりましたが、両チームとも得点を決められず、悔しくも引き分けとなりました。

アビスパ福岡戦を無失点で終えたことで、サガン鳥栖はリーグ開幕から6試合連続で無失点を記録。1996年に横浜フリューゲルスが記録したJ1リーグの開幕連続無失点記録に並びました。

## 5月ホームゲーム ※場所は駅前不動産スタジアム

### ■明治安田生命 J1リーグ

12節 **5.1** 土 16:00 キックオフ VS 徳島ヴォルティス

13節 **5.8** 土 14:00 キックオフ VS サンフレッチェ広島

15節 **5.22** 土 14:00 キックオフ VS 鹿島アントラーズ

※試合観戦中の近隣商業施設への駐車はおやめください



## 市民き情動報 クローバー



### ■森林体験会

- とき 5月23日(日曜日)  
9時30分~12時(小雨決行)
- ところ 西阿屋神社前駐車場周辺
- 内容 森林観察、えんぴつ作り
- 参加費 1人100円(保険料)
- 定員 親子10組(要予約)
- 申し込み とす市民活動ネットワーク  
(☎0942-80-7184)へ



### ■LGBT講座

- とき 5月30日(日曜日) 13時30分~15時30分
- ところ 基里まちづくり推進センター
- 内容 あなたの「好き」を大切に~LGBTと性の多様性~
- 講師 荒牧明楽さん(OVER THE RAINBOW代表)
- 定員 80人(要予約)
- 参加費 1,000円
- 申し込み ココمامLINE(@pmt2035z)  
アカウントへ
- 問い合わせ ココمام・杉山(☎090-1192-7889)



## 子育て支援クーポン券を交付

問い合わせ こども育成課 ☎0942-85-3552

記事ID 0017144

市は、新型コロナウイルス感染症の拡大に伴い、産前産後の時期に里帰りや実家からの応援が困難な人をはじめ、新生児がいる子育て世帯を支援するため、市独自に子育て支援クーポン券を交付します。



- **対象** 鳥栖市に住民票があり、令和3年4月1日以降に出産(予定も含む)の人、または令和3年4月1日から令和4年3月31日までに母子健康手帳の交付を受けた人
- **クーポン券内容** 新生児1人あたり1時間利用券を20枚(20時間分)交付します
- **事業期間** 4月1日(木曜日)～翌年3月31日(木曜日)

## ●利用できる支援など

| 事業者名                                  | 内容                      | 条件など  |
|---------------------------------------|-------------------------|---|
| 市社会福祉協議会<br>(ファミリー・サポート・センターによる子育て支援) | 児童センターでの一時預かり           | ・生後3か月から小学校3年生までの児童<br>・利用時間は9時～15時(土・日曜日、祝日、年末年始を除く)   |
| 市シルバー人材センター<br>(妊産婦家事・育児支援)           | 食事の支度、洗濯、掃除、買い物、乳児の世話など | ・妊婦または産後6か月以内の人<br>・最低2時間からの利用<br>・利用時間は8時～19時(年末年始を除く) |

- **申請方法** ①こども育成課窓口→即時交付  
※母子健康手帳を持参してください  
②メール→郵送で交付  
([kodomo@city.tosu.lg.jp](mailto:kodomo@city.tosu.lg.jp))

メール申請用QR▶



## 東京2020オリンピック 聖火リレーのご案内

問い合わせ スポーツ振興課 ☎0942-85-3522

記事ID 0017639

東京2020オリンピック聖火リレーの鳥栖市区間は5月10日(月曜日)に行われます。鳥栖スタジアムを周回する約1.5kmのコースを10人の聖火ランナーが走ります。聖火ランナーのスタートは10時15分です。

### ●注意

- ・決してコース上に出ないでください
- ・歩道や横断歩道は、通行する人のために空けてください
- ・沿道では、現場の誘導員の指示に従ってください
- ・コース周辺には交通規制がかかります。事前のお知らせや当日の案内に従って迂回措置をお願いします
- ・商工団地やその周辺は交通規制による混雑が予想されますのでご注意ください
- ・会場駐車場は、鳥栖スタジアム第2・第3・第4駐車場です
- ・新型コロナウイルス感染症対策のためインターネットのライブ中継(NHK特設サイト <https://sports.nhk.or.jp/olympic/torch/>)での観覧を推奨しています
- ・沿道で観覧する場合は、感染症対策にご協力をお願いします。過度の密集が発生した場合、その時点で聖火リレーが中断となることがあります
- ・聖火リレーコースやセレモニー会場周辺の約300m地域の上空では、ドローンなどの飛行はご遠慮ください

## ●鳥栖市コース図(交通規制時間9時～11時30分)



### ■セレモニー会場での観覧募集

- **対象** 市内居住者
- **定員** 70人※申込者多数の場合は抽選
- **申し込み** 5月1日(土曜日)17時15分までに、氏名・年齢・住所・電話番号・申込人数(2人まで)を窓口、メールまたははがきでスポーツ振興課(メール [sports@city.tosu.lg.jp](mailto:sports@city.tosu.lg.jp)、〒841-0034 鳥栖市京町812)へ※申込期限必着。同じ名前で複数の申し込みがあった場合は応募を無効とします

ID 「記事ID」をご利用ください

市ホームページの記事ID検索窓に、市報に掲載しているIDを入力することで情報を確認できます

# 大型連休中の業務案内

記事ID 0017748

市役所や各施設などの大型連休中の休業日は下表のとおりです。新型コロナウイルス感染症の影響により変更が生じる場合があります。詳しくは各問い合わせ先へご確認ください。

| 項目                     | 問い合わせ<br>(市外局番:0942)           | 4月(曜日)              |            | 5月(曜日)                           |            |             |             |             | 備考                        |   |
|------------------------|--------------------------------|---------------------|------------|----------------------------------|------------|-------------|-------------|-------------|---------------------------|---|
|                        |                                | 29日<br>(祝・木)        | 30日<br>(金) | 1日<br>(土)                        | 2日<br>(日)  | 3日<br>(祝・月) | 4日<br>(祝・火) | 5日<br>(祝・水) |                           |   |
| 市役所 (代表)               | 85-3500                        | 休                   | ○          | 休                                | 休          | 休           | 休           | 休           |                           |   |
| 出生・婚姻届など戸籍の届出          | 市民課<br>85-3580                 | 市役所玄関横の当直室で預かり      | ○          | 市役所玄関横の当直室で預かり<br>※後日手続きが必要な場合あり |            |             |             |             | 1日(土)9時~12時は住民票などを発行      |   |
| 斎場 (火葬場)               | 斎場<br>83-3264                  | ○                   | ○          | ○                                | ○          | ○           | ○           | ○           |                           |   |
| 休日救急医療センター             | 休日救急医療センター<br>83-0119          | ○                   | 休          | 休                                | ○          | ○           | ○           | ○           | 診察9時~19時<br>(受付は18時30分まで) |   |
| ごみ                     | もやせるごみ                         | ごみ収集日程表のとおり(通常どおり)  |            |                                  |            |             |             |             | 事前に予約が必要                  |   |
|                        | 粗大ごみ (シール)                     | ごみ収集日程表のとおり(通常どおり)  |            |                                  |            |             |             |             |                           |   |
|                        | 粗大ごみ (臨時収集)                    | ○                   | ○          | 休                                | 休          | ○           | ○           | ○           |                           |   |
|                        | 衛生処理場資源物広場                     | 環境対策課<br>85-3561    | 休          | ○                                | ○<br>12時まで | 休           | 休           | 休           |                           | 休 |
|                        | リサイクルプラザへの搬入                   | リサイクルプラザ<br>94-9313 | ○          | ○                                | ○<br>12時まで | 休           | ○           | ○           |                           | ○ |
| し尿くみ取り                 | (有)鳥栖環境開発<br>総合センター<br>83-4571 | 休                   | ○          | 休                                | 休          | ○           | 休           | ○           |                           |   |
| まちづくり推進センター<br>(本館・分館) | 市民協働推進課<br>85-3576             | 休                   | ○          | ○                                | ○<br>※     | 休           | 休           | 休           | ※事前に使用申請がない場合は休館          |   |
| とりごえ温泉宿                | 温泉施設                           | ○                   | ○          | ○                                | ○          | ○           | ○           | ○           |                           |   |
|                        | 宿泊施設                           | ○                   | ○          | ○                                | ○          | ○           | ○           | ○           |                           |   |
| 体育施設                   | スポーツ振興課<br>85-3522             | ○                   | ○<br>※     | ○                                | ○          | ○           | ○           | ○           | ※スタジアムのみ休業                |   |
| 市民文化会館                 | 市民文化会館<br>85-3645              | ○                   | ○          | ○                                | ○          | ○           | ○           | ○           |                           |   |
| 市立図書館                  | 市立図書館<br>85-3630               | ○                   | ○          | ○                                | ○          | ○           | ○           | ○           |                           |   |
| サンメッセ鳥栖                | サンメッセ鳥栖<br>84-2121             | ○                   | ○          | ○                                | ○          | ○           | ○           | ○           |                           |   |
| ミニバス                   | 鳥栖・旭地区                         | 休                   | ○          | 休                                | 休          | 休           | 休           | 休           |                           |   |
|                        | 田代・基里地区                        | 休                   | 休          | ○                                | 休          | 休           | 休           | 休           |                           |   |

## 職員募集

募集人数 若干名

### 保育士

正社員

給与

181,000円  
~211,000円

内容▶企業主導型保育施設「ひよ子保育園とどろき」での保育業務  
資格▶保育士  
勤務▶7:00~20:00の間のシフト制(実働7.5時間)  
休日▶毎月9.5日休日(2月は8日)  
応募▶電話連絡後、履歴書(写真貼付)・職務経歴書を下記住所まで郵送ください。  
※事前に見学等もできますのでご連絡下さい。尚、応募に関しての守秘義務は厳守いたします

〒841-0061 佐賀県鳥栖市轟木町1523-6  
☎0942-82-0489 人事課 宛

広告

救急24時間受付可



医療法人社団  
如水会

今村病院

理事長 今村 一郎

# 5月 高齢者支援係だより

問い合わせ 高齢障害福祉課  
☎0942-85-3554

## TOSUSHI音楽サロン



音楽を聴く、歌を歌う、楽器を奏でる「音楽活動」と「身体活動」で心身のリフレッシュができるサロンです。

- 対象 全8回の教室に参加できる65歳以上の市内居住者
- とき 6月2日～7月21日の毎週水曜日、14～16時
- ところ 麓まちづくり推進センター
- 定員 15人(先着順)
- その他 修了証あり。飲み物・タオルを持参し、運動ができる服装でお越しください
- 申し込み 5月6日(木曜日)10時から26日(水曜日)までに高齢障害福祉課へ

## ロコモーショントレーニング教室

ロコモティブシンドローム予防の健康講話やストレッチなどの運動指導を行います。



- 対象 65歳以上の市内居住者
- とき 6月3日～8月19日の毎週木曜日(7月22日を除く)、13時30分～15時30分
- ところ 市民体育センター(会場が変わっています)
- 定員 70人(先着順)
- その他 修了証あり。飲み物・タオルを持参し、運動ができる服装でお越しください
- 申し込み 5月6日(木曜日)9時から27日(木曜日)までに高齢障害福祉課へ

## ふまねっと運動教室

- 対象 65歳以上の市内居住者
- とき・ところ 下表のとおり
- 定員 各会場15人(応募者多数の場合は抽選)
- 申し込み 右図のように往復はがきで、市社会福祉協議会へ送付してください。参加希望の会場は第2希望まで記入をお願いします。5月14日(金曜日)必着

50cm四方の網を踏まないようにステップに合わせて進んでいく、楽しく参加できる運動です。歩行機能やバランス感覚、認知機能の改善を目指します!



|                    |  |                  |                    |                             |   |
|--------------------|--|------------------|--------------------|-----------------------------|---|
| <br><b>表</b><br>往信 | 郵便番号はがき<br><b>841-0051</b><br>鳥栖市元町1-2-8の1<br>鳥栖市社会福祉協議会<br>ふまねっと担当行 | ※この面は<br>何も記入しない | <br><b>裏</b><br>復信 | 郵便住所はがき<br>申込者の氏名<br>申込者の住所 | ふまねっと参加希望<br>①第1希望会場<br>②第2希望会場<br>申込者の住所<br>氏名<br>電話番号<br>年齢 |
|--------------------|--|------------------|--------------------|-----------------------------|---|

| ところ       | 時間          | 6月                | 7月                | 8月                |
|-----------|-------------|-------------------|-------------------|-------------------|
| 鳥栖まちセン分館  | 10:30～12:00 | 7日(月曜日)・21日(月曜日)  | 5日(月曜日)・19日(月曜日)  | 2日(月曜日)・16日(月曜日)  |
| 鳥栖北まちセン分館 | //          | 14日(月曜日)・28日(月曜日) | 12日(月曜日)・26日(月曜日) | 23日(月曜日)・30日(月曜日) |
| 田代まちセン    | //          | 4日(金曜日)・18日(金曜日)  | 2日(金曜日)・16日(金曜日)  | 6日(金曜日)・20日(金曜日)  |
| 弥生が丘まちセン  | //          | 2日(水曜日)・16日(水曜日)  | 7日(水曜日)・21日(水曜日)  | 4日(水曜日)・18日(水曜日)  |
| 若葉まちセン    | //          | 11日(金曜日)・25日(金曜日) | 9日(金曜日)・30日(金曜日)  | 12日(木曜日)・27日(金曜日) |
| 基里まちセン分館  | //          | 3日(木曜日)・17日(木曜日)  | 1日(木曜日)・15日(木曜日)  | 5日(木曜日)・19日(木曜日)  |
| 麓まちセン     | 13:30～15:00 | 1日(火曜日)・15日(火曜日)  | 6日(火曜日)・20日(火曜日)  | 3日(火曜日)・17日(火曜日)  |
| 旭まちセン     | //          | 9日(水曜日)・23日(水曜日)  | 14日(水曜日)・28日(水曜日) | 11日(水曜日)・25日(水曜日) |

## 相続手続

## 遺言

## 無料相談も実施中!!

不動産名義変更には何が必要なの?

遺産分割で揉めない方法は?

遺言書はどう作るの?

相続放棄 親の借金を相続したくない!

司法書士法人  
**州都綜合法務事務所**  
SHUTO JUDICIAL SCRIVENER OFFICE

佐賀県鳥栖市秋葉町3-18-6  
佐賀県司法書士会  
佐賀・鳥栖オフィス代表社員 原弘安

鳥栖市 相続 州都    
▲詳しくはホームページをご覧ください



経験豊富な  
司法書士が相談対応!!

佐賀・鳥栖  
オフィス

**0120-790-481**

佐賀県鳥栖市秋葉町3丁目18番地6 TEL: 0942-83-0044 FAX: 0942-83-0054  
平日 8:30～17:30 平日17:30以降、土日も対応可能です(要予約) 駐車場あり



「記事ID」をご利用ください  
市ホームページの記事ID検索窓に、市報に掲載しているIDを入力することで情報を確認できます

## 高齢者の 肺炎球菌感染症定期予防接種

問い合わせ 健康増進課 ☎0942-85-3650

記事ID 0001886



希望者は右表の医療機関へ直接予約してください(要予約の医療機関のみ)。市外の医療機関は、健康増進課へ問い合わせてください。

※右表の「○」は要予約

●対象 次の①～③のすべてに当てはまる人

- ①鳥栖市に住民票がある
- ②肺炎球菌ワクチン接種を受けたことがない
- ③生年月日が次のいずれかに当てはまる人
  - ・65歳 昭和31年4月2日生～昭和32年4月1日生
  - ・70歳 昭和26年4月2日生～昭和27年4月1日生
  - ・75歳 昭和21年4月2日生～昭和22年4月1日生
  - ・80歳 昭和16年4月2日生～昭和17年4月1日生
  - ・85歳 昭和11年4月2日生～昭和12年4月1日生
  - ・90歳 昭和6年4月2日生～昭和7年4月1日生
  - ・95歳 大正15年4月2日生～昭和2年4月1日生
  - ・100歳 大正10年4月2日生～大正11年4月1日生

※60歳以上65歳未満の人で心臓や腎臓、呼吸器、免疫機能に重い病気がある人も対象になります

●実施期間 令和4年3月31日(木曜日)まで

●料金 3,500円(生活保護世帯の人は無料)

| 医療機関名              | 住所   | 電話番号    | 予約 |
|--------------------|------|---------|----|
| 石田医院               | 古賀町  | 82-2722 | ○  |
| いとうクリニック           | 轟木町  | 81-2088 | ○  |
| 医療法人社団如水会 今村病院     | 轟木町  | 82-5550 | —  |
| 医療法人仁徳会 今村病院       | 本通町  | 83-3771 | ○  |
| 岩岡整形外科             | 蔵上   | 85-1000 | ○  |
| 大園内科医院             | 萱方町  | 87-8888 | ○  |
| かわらハートクリニック        | 曾根崎町 | 87-3133 | ○  |
| きざと外科医院            | 原町   | 83-2084 | ○  |
| 内科・外科 くらだ医院        | 元町   | 50-5833 | ○  |
| 啓心会病院              | 原町   | 83-1030 | ○  |
| 玄々堂内科 呼吸器内科        | 神辺町  | 83-2151 | ○  |
| 古賀医院               | 原古賀町 | 83-3457 | ○  |
| こが医療館 明彦・まきこクリニック  | 大正町  | 85-8822 | ○  |
| 古賀内科医院             | 宿町   | 83-3204 | ○  |
| こやなぎ内科循環器科クリニック    | 原町   | 81-5424 | ○  |
| 権藤医院               | 弥生が丘 | 82-2978 | ○  |
| 斎藤内科医院             | 東町   | 82-2016 | ○  |
| 三輪堂医院              | 元町   | 83-2281 | ○  |
| 品川内科クリニック          | 弥生が丘 | 85-8334 | ○  |
| じゅんせんせいのごども総合クリニック | 下野町  | 81-2333 | ○  |
| すがい小児科             | 神辺町  | 84-7020 | ○  |
| すぎやま内科胃腸科          | 神辺町  | 84-7785 | ○  |
| すむのさと高尾病院          | 高田町  | 84-8838 | ○  |
| せとじまクリニック          | 真木町  | 87-5008 | ○  |
| 高尾医院               | 京町   | 83-2328 | ○  |
| 武田内科医院             | 村田町  | 84-1011 | ○  |
| 田尻外科胃腸科医院          | 幸津町  | 83-6800 | ○  |
| 鳥越脳神経外科クリニック       | 藤木町  | 87-3030 | —  |
| 名取医院               | 儀徳町  | 84-8008 | ○  |
| 野下医院               | 曾根崎町 | 83-2082 | ○  |
| 野田内科               | 西田町  | 83-1160 | ○  |
| はらだ内科胃腸科           | 鎗田町  | 84-1515 | ○  |
| ひかり医院              | 宿町   | 83-3526 | ○  |
| ひよし小児科             | 宿町   | 82-2677 | ○  |
| 藤戸医院               | 今泉町  | 84-0865 | ○  |
| 前山内科               | 宿町   | 85-0005 | ○  |
| まごころ医療館            | 蔵上   | 87-5002 | ○  |
| 松岡病院               | 西新町  | 83-4606 | ○  |
| 宮崎医院               | 東町   | 83-2083 | ○  |
| むらかみ小児科            | 古野町  | 83-2450 | ○  |
| やましたクリニック          | 蔵上   | 81-5511 | ○  |
| 山津医院               | 萱方町  | 84-0011 | ○  |
| やよいがおか鹿毛病院         | 弥生が丘 | 87-3150 | ○  |
| 和田内科・循環器科          | 原古賀町 | 81-2121 | ○  |

**おうちでランドリー!? ガスのパワーで35～52分※1で洗濯物をスピード乾燥!!** 広告

乾太くん  
部屋干し臭の  
原因菌の減少率

99.9%

ガス衣類乾燥機

部屋干しのあの嫌なニオイ、  
部屋のジメジメ感がなくなります

乾太くん  
ユーザーボイス  
ご紹介

**鳥栖ガス株式会社**  
鳥栖市藤木町字若桜2465番地

**82-4788**

※1 洗濯物の量によります。



## 国民健康保険税の税率を改正

問い合わせ 国保年金課 ☎0942-85-3582

記事ID 0001976

市は、県が示す令和3年度標準保険税率(※)を踏まえ、税率などを右表のとおり改正します。今後、安定した国民健康保険制度を維持していくため、加入者の皆さんの納税へのご理解とご協力をお願いします。

※標準保険税率…市町ごとの医療費水準や所得水準などを反映し、県が統一した方式で算出した保険税率

|  |     | 現行      | 令和3年度   |
|--|-----|---------|---------|
| 医療分  | 所得割 | 10.24%  | 9.66%   |
|  | 均等割 | 26,141円 | 23,874円 |
|  | 平等割 | 37,778円 | 34,829円 |
| 後期高齢者<br>支援金分                                    | 所得割 | 2.81%   | 2.83%   |
|  | 均等割 | 7,809円  | 7,763円  |
|  | 平等割 | 9,606円  | 9,640円  |
| 介護納付金分<br><small>※40歳以上65歳未満の被保険者がいる世帯のみ</small> | 所得割 | 2.40%   | 2.53%   |
|  | 均等割 | 9,869円  | 10,309円 |
|  | 平等割 | 6,047円  | 6,076円  |

### 健診は毎年受けましょう!

標準保険税率が変動する要因の一つは「医療費水準」です。佐賀県は全国一糖尿病が多い県で、その中でも鳥栖市はワースト3位(令和元年度)です。毎年健診を受け、病気の予防・早期発見・早期治療を心掛ける人が増えれば、将来の高額な医療費の抑制につながり、保険税率の上昇を抑えることができます。

また、健診や特定保健指導の受診率が上がると国や県からの交付金が増額となり、その分被保険者の皆さんが負担する税額が少なくなります。

令和3年度の特定健診は、6月から始まります。集団健診は、保健センターで実施します。

令和3年度は全日程がん検診と同日開催です。健診の案内が届いたら早めの予約をお願いします。

## 市民の森 ネーミングライツ契約更新

問い合わせ 農林課 ☎0942-85-3563

記事ID 0003228

市は、コカ・コーラ ボトラーズジャパン株式会社と市民の森のネーミングライツ契約(更新)を締結しました。

市民の森は、平成20年6月にコカ・コーラ ウェスト株式会社(現コカ・コーラ ボトラーズジャパン株式会社)とネーミングライツ契約を結び、市民の森の整備やイベント、未来を担う子どもたちに森林の大切さを伝える活動

などを実施してきました。今後も市民の皆さんが利用しやすい環境づくりと市民参加のイベントなどを実施していく予定です。



今回の契約期間は、令和3年4月1日から令和4年3月31日までの1年間となります。

コカ・コーラ ボトラーズジャパン鳥栖市民の森は、面積31ヘクタールの森林内に、約40種類、約1万本の樹木があり、展望広場・みはらしの丘からの景色、美しい紅葉など、四季を通じて自然を身近に感じることができる市民の憩いの場所です。ぜひ足を運んでみてください。

自由発想で新しい葬送のかたちをご提案致します

自宅葬 寺院葬

【シンプルプラン】※追加料金なし

248,000円(税別)

“さよなら”の前に“おかえり”を

天の川 ☎0120-85-7851

天の川 自宅葬 検索 年中無休・24時間対応

家事おたすけ サポート

詳しくはWebへ

おトクな☆初回おためしキャンペーン実施中!

料理や掃除などの家事をご依頼いただけます!

幅広い家事に対応 必要な時間だけ 専任スタッフで安心

ぜひお気軽にお問合せください!

株式会社天の川 社長 天野二夫

天の川 家事おたすけ 検索

株式会社 天の川 〒841-0032 鳥栖市大正町789-12(佐賀銀行北) 天の川LINE



## 身体障害者などに対する 軽自動車税(種別割)の減免

問い合わせ 税務課 ☎0942-85-3588

記事ID 0002822

障害などがある人のために使用する軽自動車で、一定の要件のもとに軽自動車税(種別割)を減免する制度があります。新たに軽自動車税(種別割)の減免を受ける場合や、昨年減免を受けた後に車や障害者手帳などに変更があった場合には、税務課での申請が必要です。

●対象となる車両 障害者本人または障害者と生計を一にする人(※)が所有する軽自動車で、次の①または②の目的で使用する場合

- ①障害者本人が自己または家族の生活を維持するのに必要な収入を得るため
- ②障害者本人の通学、通園、通院などを行うため

- 申請期限 5月6日(木曜日)～31日(月曜日)
- 持ってくるもの ①印鑑②身体障害者手帳、療育手帳、精神障害者保健福祉手帳、戦傷病者手帳のいずれか③軽自動車税(種別割)の納付書または納税通知書(5月上旬発送予定)④運転者の運転免許証⑤納税義務者の個人番号(マイナンバー)の通知カードまたはマイナンバーカード
- その他 減免できる軽自動車は、障害者1人に対し1台限り(普通自動車も含む)。本人運転と家族運転の場合で、減免の対象になる等級が異なります。詳しくは同課または市ホームページ(<https://www.city.tosu.lg.jp/soshiki/16/2822.html>)へ



市ホームページ

※生計を一にする人とは、障害者と同居し、生活の糧を共にしている家族(婚姻未届の人を含む配偶者、6親等内の血族と3親等内の姻族)を指します

## 新副市長に林俊子氏

問い合わせ 総務課 ☎0942-85-3501

記事ID 0017773

新副市長に、林俊子氏(44歳)が3月市議会定例会で同意を受け、4月1日付で就任しました。



林副市長は慶應義塾大学法学部を卒業後、同大学院法学研究科を修了。平成12年に旧自治省に入省。平成26年3月に総務省を退職し、同年4月に佐賀県庁に入庁。平成31年4月から政策部政策総括監を務めていました。

### 横尾副市長が退任

3月31日付で退任された横尾金紹副市長は、平成29年4月に副市長に就任。4年にわたって市政の運営に尽力されました。

## 鳥栖市公式ホームページにあなたが撮った写真を掲載しませんか

問い合わせ 情報政策課 ☎0942-85-3513

記事ID 0005874

市ホームページ上の「鳥栖っていい Time」に掲載する画像を募集します。詳しくは市ホームページ(<https://www.city.tosu.lg.jp/soshiki/7/5874.html>)へ



市ホームページ

- 対象の写真 鳥栖市の魅力をアピールできる風景や行事、市民の皆さんなどの写真
- 応募方法 ①氏名②連絡先③写真の詳細(撮影場所など)を記載し、写真データを添付したメールを情報政策課(jouhou@city.tosu.lg.jp)に送信してください



## 新 樹木葬『デュエット』

ご夫婦等、お二人用の永代供養墓です。

永代供養タイプ 2人用

55万円

- 1 供養管理を任せられる
- 2 費用を抑えられる
- 3 生前に申込できます



お二人の名前を彫刻できるプレートタイプ ※石種は4種類

申込み受付中!! 資料請求承ります!



天空の楽園 公益財団法人 太宰府メモリアルパーク

☎0120-84-7711

〒818-0134 福岡県太宰府市大字大佐野字野口 807-128 [9時~18時]

太宰府メモリアルパーク 検索

●福岡県知事許可60公営第557号・墓地経営許可60公営第693号・(公社)全日本墓苑協会会員●事業主体/(公財)太宰府メモリアルパーク●開園年月/昭和63年3月●総区画数/14,000区画



新型コロナウイルス感染症の影響で、各種イベントなどは中止・延期・内容変更となる場合があります。詳しくは、各問い合わせ先にご確認ください。

### 5月園芸教室

記事ID  
0015253

- ① 大菊挿し芽苗の小鉢への植え替え【講義】  
6日(木曜日) 9時30分～11時  
鳥栖まちづくり推進センター分館※要予約(定員20人)
  - ② 夏果菜の管理と病虫害対策【講義】  
7日(金曜日) 9時30分～11時 田代まちづくり推進センター※要予約(定員30人)
  - ③ 葉物でローメンテナンス寄せ植え【作業】  
18日(火曜日) 9時30分～11時30分 弥生が丘まちづくり推進センター※要予約(定員10人)、費用2000円
  - ④ バラの種類別花後剪定【講義】  
19日(水曜日) 9時30分～11時 若葉まちづくり推進センター※要予約(定員15人)
  - ⑤ 洋室、子供部屋に飾る元気が出るアレンジ【作業】  
21日(金曜日) 9時30分～11時 麓まちづくり推進センター※要予約(定員10人)、費用1100円、はさみ・新聞紙・ビニール袋を持参してください
  - ⑥ フェイクフラワーアレンジ【作業】  
27日(木曜日) 9時30分～11時 基里まちづくり推進センター※要予約(定員30人)、費用1000円
- 申し込み 4月26日(月曜日)から5月10日(月曜日)までに市花とみどりの推進協議会事務局(都市計画課内)0942・85・3603へ

### 九州龍谷短期大学公開講座

#### 第1回子ども発達講座

- とき 5月26日(水曜日) 18時30分～20時
  - ところ 九州龍谷短期大学5階視聴覚室
  - 内容 気になる子どもと保護者への対応
  - 講師 鬼塚良太郎さん(同大学保育学科教授)
  - 定員 50人
  - 参加費 500円
  - 申し込み 同大学公開講座係(☎0942・85・1121)へ
- 「人生100年時代」を生きるための幼児教育・保育
- とき 5月29日(土曜日) 10時～11時30分
  - ところ 九州龍谷短期大学5階視聴覚室
  - 内容 「人生100年時代」に充実した毎日を過ごすため、就学前にしておくべき大事なことを学びます
  - 講師 余公敏子さん(同大学保育学科教授)
  - 定員 50人
  - 申し込み 同大学公開講座係(☎0942・85・1121)へ
- みんなで楽しもう遊びの森!
- とき 5月29日(土曜日) 10時～12時
  - ところ 九州龍谷短期大学グラウンド

### 認知症サポーター養成講座

記事ID  
0002307

- 内容 学生と一緒に自然体験やニュースポーツ体験を行います
- 講師 竹森裕高さん(同大学保育学科准教授)
- 定員 30人
- 申し込み 同大学公開講座係(☎0942・85・1121)へ

### 男女共同参画セミナー 子育てに困ったとき

記事ID  
0016698

- とき 5月15日(土曜日) 10時～11時30分
  - ところ 若葉まちづくり推進センター
  - 内容 認知症の基本的理解と接し方
  - 講師 鈴木陽子さん(認知症地域支援推進員)
  - 定員 12人程度
  - 申し込み 若葉弥生が丘地区地域包括支援センター(☎0942・85・8721)へ
- とき 5月19日(水曜日) 10時～
  - ところ 田代まちづくり推進センター
  - 内容 家庭や地域で子どもを育てていくためのコツなどについて学びます
  - 講師 重永侑紀さん(さが子まち理事)
  - 定員 30人(先着順)
  - その他 託児あり(3カ月から就学前まで)。5月12日(水曜日)までに要申し込み

# 内職さん大募集!

パート・アルバイトも同時募集中!

全国のホームセンターに陳列されます!

“完全出来高制”であなたのやる気に応えます!

[広告]

内容/部品の袋詰め等  
給与体系/完全出来高払い  
今後の流れ/まずはお電話ください!  
その後、詳細説明をさせていただきますため一度ご来社いただきます。

パート 内容/部品のピッキング、検品、仕分け等  
アルバイト 給与体系/時給910円～  
募集 PRポイント/子育て応援求人

**YAHATA**  
株式会社 八幡ねじグループ  
株式会社 ヤハタロジコム  
鳥栖DC: 佐賀県鳥栖市永吉町673-1

お問合せはこちら  
**050-3816-2800**  
担当: 野崎 (受付時間9:00～18:00)  
お気軽に今すぐご連絡を!



「記事ID」をご利用ください。市ホームページの記事ID検索窓に、市報に掲載しているIDを入力することで情報を確認できます



### 産前産後ヨガ&交流会

● **申し込み** 市民協働推進課（☎0942・85・3508）へ

● **対象** 24週〜37週の妊婦（かかりつけの産科医の許可を得てください）、産後2カ月〜6カ月の母親（父親の参加可）  
● **とき** 5月21日（金曜日）10時30分〜12時

● **ところ** 市社会福祉会館体育館  
● **講師** 松尾琴子さん（ヨガ療法士）  
● **定員** 15人（託児あり）  
● **持ってくるもの** ヨガマット（バスタオル）、飲み物、タオル  
● **申し込み** 5月14日（金曜日）までに市社協子育て支援センター（☎0942・85・3616）へ

### 本革キーホルダー刻印体験

記事ID 0003301

● **対象** 小学生以上（保護者の同伴や大人のみの参加可）

● **とき** 5月23日（日曜日）①13時〜14時②14時30分〜15時30分  
● **ところ** サンメッセ鳥栖3階大会議室1  
● **内容** 革に好きな文字を刻印してオリジナルのキーホルダーを作ります  
● **講師** 菅野和美さん（レーザーアーティスト）  
● **定員** 各回8人（先着順）

### 手話奉仕員養成講座

記事ID 0016426

● **参加費** 1000円（材料代）  
● **申し込み** 4月18日（日曜日）から5月18日（火曜日）までにサンメッセ鳥栖（☎0942・84・2121）へ

● **対象** 市内または三養基郡各町に居住または通勤・通学している高校生以上の人（高校生は保護者の同意が必要）

● **とき** 6月9日から12月24日までの毎週水・金曜日（全47回）、10時〜12時  
● **ところ** 上峰町民センター201会議室  
● **定員** 20人（先着順）  
● **申し込み** 5月6日（木曜日）以降に上峰町健康福祉課（☎0952・52・7413）へ

### 市営住宅入居予備者を募集

記事ID 0001931

● **入居資格** 市内に居住または勤務し、市（町村）税などを完納し、次の条件を全て満たしている人①現在住宅に困っている②所定の収入基準を超えない③原則同居または同居しようとする親族がいる④暴力団員ではない  
● **その他** 申込用紙は建設課で配布。申し込み初日の5月10日（月曜日）9時から9時30分までに受け付けをした人は、入居順位の抽選を行います

### くすり博物館フォトコンテスト

● **申し込み** 5月10日（月曜日）から12月28日（火曜日）までに同課（☎0942・85・3600）へ

● **募集内容** くすり博物館の薬木薬草園や敷地内の植物の写真

● **応募期間** 5月30日（日曜日）まで  
● **応募方法** 同館ホームページ（<https://nakatomi-museum.or.jp/event/1765/>）  
● **問い合わせ** 同館（☎0942・84・3334）

### 地域密着型サービス事業所設置候補者の募集

記事ID 0011756

● **募集する地域密着型サービス**  
● **対象サービス**（介護予防）認知症対応型共同生活介護  
● **募集事業者数・定員** 鳥栖市・基山町・みやき町11事業者・2ユニット（定員18人）、上峰町11事業者・1ユニット（定員9人）

● **公開抽選参加申込書**  
● **提出期間** 5月7日（金曜日）〜6月30日（水曜日）  
● **提出場所** 鳥栖地区広域市町村圏組合介護保険課付係※提出期限必着  
● **問い合わせ** 同組合（☎0942・81・3315）

**AQUAACE 250**  
次世代型除菌消臭剤 アクアエース 250  
安定化二酸化塩素水溶液 濃度：250ppm  
**ウイルス感染対策**  
塩素殺菌系除菌剤でなく、アルコールでもない

**遮光**  
スプレーボトル  
お店や家庭の出入りに  
すぐに使えて、ずっと使える  
希釈販売価格 2,800円  
**2,310円** 税込

**2** お得な  
本分  
詰め替え  
ボトル  
500ml用  
詰替用ボトル  
詰替用でもお得  
長期間の保存に最適  
希釈販売価格 3,550円  
**3,080円** 税込

**除菌・消臭**  
その不安はこれ1本で解決!!  
人 + 物 + 空間

発売元 株式会社 **クキナミ** 事業所様お問合せ → ☎ 83-2828 (休:土・日・祝) 文具でぶんどでも販売中!!



新型コロナウイルス感染症の影響で、各種イベントなどは中止・延期・内容変更となる場合があります。詳しくは、各問い合わせ先にご確認ください。

自衛官募集

- **募集内容** ①幹部候補生(一般) ②幹部候補生(歯科) ③幹部候補生(薬剤科) ④一般曹候補生 ⑤自衛官候補生
- **受験資格** ①22歳以上26歳未満の人 ②専門の大学卒業(卒業見込み)の20歳以上30歳未満の人 ③専門の大学卒業(卒業見込み)の20歳以上28歳未満の人 ④⑤18歳以上33歳未満の人 ※高校生は除く
- **受付期間** ①②③4月28日(水曜日)まで ④5月11日(火曜日)まで ⑤随時
- **試験日** ①5月8日(土曜日)・9日(日曜日) ※9日は飛行要員希望者のみ ②③5月8日(土曜日) ④5月22日(土曜日) ⑤受付時に決定
- **問い合わせ** 自衛隊鳥栖地域事務所 (☎0942・83・4077)

自衛隊採用試験説明会

- **とき** 5月1日(土曜日)・9日(日曜日)・15日(土曜日)・23日(日曜日)・29日(土曜日)、10時～15時
- **ところ** 自衛隊鳥栖地域事務所
- **問い合わせ** 同事務所 (☎0942・83・4077)

職業訓練受講生を募集

佐賀職業能力開発促進センターは、職

業訓練受講生7月入所生を募集します。詳しくは同センター(☎0952・26・9516)へ。

- **応募資格** 受講意欲があり、公共職業安定所長より受講指示などの受講あつせんを受けることが可能な人
- **訓練期間** 7月2日(金曜日)～12月24日(金曜日)
- **募集期間** 4月26日(月曜日)～5月26日(水曜日)
- **募集科目** 電気設備施工科
- **定員** 15人
- **申し込み** ハローワーク鳥栖(☎0942・82・3108)へ

御手洗の滝キャンプ場利用予約

記事ID 0002398

- **利用期間** 7月17日(土曜日)～8月31日(火曜日)
- **利用時間** 宿泊15時～翌日10時、日帰り11時～17時
- **利用料** 持ち込みテント1張り11000円
- **注意** ペットの同伴はできません
- **申し込み** 5月10日(月曜日)以降に商工振興課(☎0942・85・3605)へ

家計の困りごと相談

記事ID 0002366

「なぜかお金が足りない」「税金・家賃

などを滞納している」などのお金の問題を家計改善支援員と自立相談支援員が改善策と一緒に考えます。「家計改善の指導」ではなく、経済的に自立できるように「自身で家計の把握を行い、改善に取り組み力を育てる」お手伝いをします。まずは、電話で相談日時の予約をお願いします。

にじいろ相談室

記事ID 0001675

- **対象** 市内在住で、学校(園)生活への適応に困っている園児、児童、生徒、保護者、学校(園)関係者(幼稚園・保育園などの先生からの相談も可)
- **とき** 毎週火曜日、①14時30分～15時20分 ②15時30分～16時20分 ※時間は申し込み後に連絡。1人当たり50分程度
- **ところ** 市役所西別館3階
- **申し込み** 通園、通学している園や学校へ。家庭保育を行っている人は、直接学校教育課(☎0942・85・3520)へ

加藤田町の備品を整備

加藤田町が、(一財)自治総合センターの宝くじの社会貢献広報事業(コミュニティ助成事業)の助成を受け、コミュニテイ

問題解決の第一歩は相談から! ☎0942 (80) 5531

|  |   |   |
|--|---|---|
| <p><b>ビジネスシーン</b></p> <p>契約書起案作成・リーガルチェック</p> <p>各種補助金・給付金申請代行</p> <p>建設業・飲食業・農地法関連許認可申請</p> <p>法人設立サポート</p> | <p><b>ライフシーン</b></p> <p>遺言書作成・遺言書保管制度利用支援</p> <p>相続手続き代行</p> <p>戸籍収集代行</p> <p>内容証明郵便の作成代行</p> | <p><b>アナスタシス</b></p> <p>行政書士事務所</p> <p>住   鳥栖市本通町一丁目810-39 2階C号</p> <p>営   9:00~18:00</p> <p>休   土曜・日曜・祝日</p> <p>行政書士 坂井公範</p> <p>LINE公式アカウント</p> |
|--|---|---|



まちセン講座に参加される皆さんへ

講座受講の際は、マスクの着用や検温などへのご協力をお願いします

●…募集 ●…ご存じですか

活動備品の整備を行いました。集会場のエアコンや音響設備、会議用テーブルなどの備品が整備され、地域の活性化に役立てられます。



●問い合わせ 市民協働推進課 (☎0942・85・3576)

### 介護保険住宅改修施工事業者の登録(更新)

記事ID 0016808

介護保険住宅改修施工事業者の登録(更新)を希望する事業者は、申請をお願いします。6月の登録研修受講が登録の条件です。なお、今回申請されない場合は、令和4年7月まで登録できません。

●提出書類 ①住宅改修施工事業者登録(更新)申請書②住宅改修施工事業者業務概要書③住宅改修の施工に係る誓約書  
●申し込み 5月6日(木曜日)から31日(月曜日)までに同組合介護保険課(☎0942・81・3315)へ

### 薬の飲み残しに注意

記事ID 0002005

飲み残した薬(残薬)や飲まなくなった薬をそのままにしておくと、飲み間違いの原因となります。また勝手な判断で薬を飲んでしまうと、思わぬ副作用が起きることがあります。飲み残した薬を「か

かりつけ薬剤師・薬局」に持っていくと、薬剤師が必要な薬か処分した方が良い薬かを判断します。飲み残しの薬を減らすことで医療費の削減につながり、薬は正しく飲むことで本来の治療効果が期待できます。

●問い合わせ 県薬剤師会 (☎0952・23・8931)、県後期高齢者医療広域連合 (☎0952・64・8476)

### 年次有給休暇の計画的付与制度の導入を

新型コロナウイルス感染症対策の新しい生活様式が求められる中、年次有給休暇の計画的付与制度や、労働者のさまざまな事情に応じた柔軟な時間単位の年次有給休暇制度の導入が効果的です。

●問い合わせ 労働基準監督署 (☎0952・32・7133)、佐賀労働局 (☎0952・32・7218)

### まちセン講座情報



※この記載がないものはまちセンで開催※他にも多数講座があります。詳しくはまちセンへ

鳥栖まちセン(☎0942・83・1686)

■うたって健康!

●とき 5月10日(月曜日)・24日(月曜日)、10時~11時30分

●内容 喉と肺の機能を高め、免疫力をアップします

●講師 相葉園美さん(ボイストレーナー)  
●持ってくるもの タオル、飲み物

■みんなのスポーツ「気功」

●とき 5月12日(水曜日)・19日(水曜日)、10時~11時30分

●講師 馬場奈保子さん(矢山式気功インストラクター)

●定員 15人※要申し込み

●持ってくるもの 飲み物、タオル、ヨガマット

■いきいき講座「後半人生手抜きライフのすすめ」

●とき 5月18日(火曜日) 10時~11時30分

●講師 齋藤博之さん(齋藤内科医院理事長)

### 田代まちセン(☎0942・82・2704)

■エコラフトカゴバッグ教室

●とき 5月10日・17日・24日・31日、いずれも月曜日、13時~15時

●内容 エコラフトを使用してカゴバッグを作ります

●講師 豊村美恵子さん(クラフト講師)

●定員 10人※5月1日(土曜日)までに要申し込み

●参加費 800円(4回分)  
●持ってくるもの 手芸用メジャー、洗濯バサミ(小) 20個



広告

正絹振袖 成人式レンタル

フルセット 48,000円から 268,000円まで

江戸時代から残る 邸宅庭園(八坂邸)で貸切撮影

・振袖販売・卒業袴・訪問着  
・写真袴・婚礼貸衣装・留袖

ご家族皆様で思い出に残る一日を

Dress Closet

鳥栖市真木町2025  
83-2767 (貸切予約制)



新型コロナウイルス感染症の影響で、各種イベントなどは中止・延期・内容変更となる場合があります。詳しくは、各問い合わせ先にご確認ください。

まちせん講座情報

※この記載がないものは各まちセンで開催  
※他にも多数講座があります。詳しくは各まちセンへ

田代まちセン ☎0942・82・2704

■こどもフワワーアレンジメント教室

●とき 5月8日(土曜日) 10時~12時

●内容 母の日のボックスギフトを手作りします(子どものみや親子での参加可)

●講師 堀江治子さん(リース作家)

●定員 10人※5月1日(土曜日)までに要申し込み

●参加費 1000円(材料費)

■ミニテニス教室

●とき 5月13日・27日、6月3日・17日、7月1日・15日、8月5日・19日、いずれも木曜日、13時~15時

●内容 初心者向けの室内テニスです。運動して健康な汗をかきましょう

●講師 安部英一さん(テニスコーチ)

●定員 10人※5月1日(土曜日)までに要申し込み

●持ってくるもの 室内用運動靴、タオル、飲み物、運動ができる服装

弥生が丘まちセン ☎0942・55・8633

■頭も体も元気になる!ボール運動教室

●とき 5月21日(金曜日) 10時~11時

30分

●内容 やわらかいボールを使った簡単な運動と、認知症予防にもなる脳トレ、呼吸法、筋力アップ体操などを行います

●講師 山岡弘美さん(健康運動実践指導者)

●定員 20人(先着順) ※要申し込み

●持ってくるもの タオル、飲み物、室内用運動靴、運動ができる服装

若葉まちセン ☎0942・84・6122

■つまみ細工と洋服にも和服にも合うアクセサリー作り

●とき 5月10日(月曜日) 13時~15時

●内容 ちりめん生地で作った花をイヤリング(ピアス)やストラップ(チャーム)、ピンズに仕上げます

●講師 井上樹梨さん(つまみ細工作家)

●定員 8人(先着順) ※要申し込み

●参加費 1500円(材料費)

■ゆるっとスポーツしよう!〜チェアヨガ〜(全2回)

●とき 5月10日(月曜日)・24日(月曜日)、14時~15時

●内容 椅子に座ってできるヨガをしながら楽しく体を動かします

●講師 古賀万理さん(健康運動指導士)

●定員 20人(先着順) ※要申し込み

●持ってくるもの タオル、飲み物、運動ができる服装

■私らしい生前整理

●とき 5月14日(金曜日) 10時~12時

●内容 心や暮らしを楽にする生前整理の方法を学びます

●講師 飯田由美子さん(生前整理アドバイザー)

●定員 20人(先着順) ※要申し込み

麓まちセン ☎0942・82・2080

■ワタロク〜私の記録〜

●とき 5月11日(火曜日) 10時~11時

●内容 楽しくおしゃべりしながら、今の自分を記録して月に1枚ずつファイルを増やしていく明るい終活です

●参加費 1100円(ファイル代)

●持ってくるもの 筆記用具、眼鏡(必要な人)

■グリーンファーム山浦で初夏を楽しもう!「ピザ作り&グリーン教室」

●とき 5月15日(土曜日) ①10時~12時 ②13時30分~15時

●ところ グリーンファーム山浦

●内容 ①生地作りから始め、窯で本格的なピザを焼きます ②初夏を楽しむ寄せ植えを作ります

●定員 ①5組(1組で2種類のピザを1枚ずつ作ります) ②15人※①②とも要申し込み。どちらか一方の申し込みも可

●参加費 ①1組1500円 ②1000円(苗や鉢で変動。鉢の持ち込み可)

安心

信頼

実績

JAの家族葬

JAプレアホール とす・ふもと・きやま

株式会社 JAセレモニーさが

〒841-0017 佐賀県鳥栖市田代大官町805番地1

TEL 0942-81-5353



(株)JAセレモニーさが 公式HPはコチラ



「記事ID」をご利用ください

市ホームページの記事ID検索窓に、市報に掲載しているIDを入力することで情報を確認できます



まちセン講座に参加される皆さんへ

講座受講の際は、マスクの着用や検温などへのご協力をお願いします

● 持ってくるもの ① 飲み物、タオルなどの手拭き② 大きめのビニール袋、飲み物

● ふるさと学級「楽しく歌いましょう」

● とき 5月20日(木曜日) 9時30分～11時

● 内容 ピアノにあわせて楽しく歌います  
● 講師 水頭順子さん(九州龍谷短期大学名誉教授)

● 定員 30人※要申し込み  
● 持ってくるもの 飲み物

旭まちセン(☎0942・82・2603)

■ いきいき生活塾！スローエアロビック講座

● とき 5月17日(月曜日) 10時～11時30分

● 内容 椅子に座って健康体操をします  
● 講師 坂井美佐子さん(健康運動指導士)  
● 定員 20人(先着順) ※要申し込み

■ 中学生英会話教室(10回コース)  
● とき 5月8日(土曜日) 15時～16時

寄付 (2月末日現在)

香典返し 市社会福祉協議会へ▼森山末男(轟木町・亡妻登志子)▼岸信之(蔵上町・亡母ツルエ)▼若石昭義(江島町・亡母マツ)▼池田佳史(轟木町・亡母マサ子)▼松隈志須翔(今泉町・亡夫博英)▼竹野

(以降月1回開催)

● 内容 日常英会話を身に付けます

● 講師 中野マイケル顕さん(英会話講師)

● 定員 15人(先着順) ※要申し込み

● 参加費 500円(10回分)

## みんなの伝言板

■ 弓道初心者教室(全14回)

対象は中学生以上。5月8日から8月7日までの毎週土曜日、17時～19時、市民弓道場。弓道の基本的な立ち振る舞いや射法などを指導します。希望者は5月8日(土曜日)16時30分に市民弓道場へお越しください。詳しくは市弓道連盟・吉田(☎0942・82・3182)へ。

■ シニア向け無料就労相談会

対象はおおむね55歳以上の求職者。5月27日(木曜日)、6月23日(水曜日)、10時～15時、ハローワーク鳥栖。働く意欲のあるシニア向け就労相談。詳しくは、県シニアはたらきたいけん推進協議

会(☎0952・33・7380)へ。

■ 福祉車両送迎運転者講習

6月9日(水曜日)・10日(木曜日)、市シルバー人材センター。一人で外出できない人たちへの移送サービスを行うための介護技術と運転技術を習得できる講習です。申込期限は5月28日(金曜日)。詳しくは県シルバー人材センター連合会(☎0952・20・2011)へ。

■ バドミントンクラブ会員募集

対象は小学生。毎週火・木・金曜日、17時～19時、市民体育館。バドミントンを始めてみませんか。詳しくは鳥栖キラリ・原山(☎090・5672・5444)へ。

■ 親子バドミントンメンバー募集

対象は市内の小学生以下(未就学児も可)の親子。毎週日曜日夕方2時間、市民体育館。参加費は大人200円、子供100円。親子でバドミントンを楽しめます。詳しくはアルファ・桑原(☎090・8357・3918)へ。

松葉ボタン)：草場真智子

市立図書館へ▼スチールブックトラック

2台：ふじのき動物病院

災害義援金 令和2年7月豪雨被災者へ

▼3255円：市役所募金箱・市立図書館募金箱・市社会福祉会館募金箱

物品寄付 鳥栖小学校へ▼絵画(秘話)

広告

創業50余年の伝統  
西日本典礼

株式会社ラック  
経済産業大臣許可互第8002号

お葬式に参列できない方へ..

WEB葬儀(葬儀中継)配信無料!

家族葬  
を考えている方に  
選ばれているプラン

安心して会館が利用できるように、館内をアルコール消毒、次亜塩素酸消毒等  
コロナウイルス予防対策を実施しています。

今すぐ資料請求

24時間365日受付

0120-486-956

西日本典礼 検索



# 各種相談

無料の定例相談です

毎週月～金曜日 祝日・年末年始を除く

## 消費生活相談

相談時間 9時～16時  
ところ 市消費生活センター(☎0942-85-3800)

## 職業相談

相談時間 9時～17時  
ところ・予約先 ジョブナビ鳥栖(市役所東別館1階☎0942-50-0008)

## 電話による労働相談

相談時間 8時30分～17時15分  
電話番号 0952-25-7100(県産業人材課)

## 年金相談

相談時間 8時30分～17時15分  
ところ・予約先 街角の年金相談センター(市役所東別館1階☎0942-50-8151)

心配ごと相談 ※4月より変更になりました  
相談時間 9時～16時

ところ 市社会福祉協議会(☎0942-85-3555)

## 市民のこころの相談(要予約)

とき 5月12日・19日(いずれも水曜日)、9時30分～11時30分

ところ・予約先 保健センター(☎0942-85-3650)

## 無料法律相談(弁護士、要予約)

とき 5月6日・13日・20日・27日(いずれも木曜日)、13時～15時  
ところ・予約先 市民協働推進課(☎0942-85-3576)

## 5月の市民相談会

| とき           | 相談内容                               |
|--------------|------------------------------------|
| 12日<br>(水曜日) | 9:30～12:00 人権相談                    |
|              | 9:30～15:30 行政相談                    |
|              | 13:00～15:00 法律相談(司法書士)<br>土地建物相談※1 |
| 26日<br>(水曜日) | 9:30～15:30 行政相談                    |
|              | 10:00～12:00 暮らしの手続相談(行政書士)※2       |
|              | 13:00～15:00 法律相談(司法書士)<br>土地建物相談※1 |

※1 借地・借家の契約など不動産の相談全般  
※2 官公署への提出書類、遺言や各種契約書の作成などの相談

ところ 市役所2階第1会議室  
予約先 市民協働推進課(法律相談のみ要予約☎0942-85-3576)

# 新型コロナウイルス感染症の感染拡大を防ぐために

## ●手洗いを徹底しましょう



市ホームページ

<https://www.city.tosu.lg.jp/site/coronavirus/>

## ●「咳エチケット」を心がけましょう



## ●「3密」を避け、こまめに換気しましょう



密閉空間



密集場所



密接場面

## 知っとこ!

第181回

## 店舗での買い物は、消費生活情報 クーリング・オフできない!



◀相談事例▶1週間前に店舗で購入した扇風機と同じ商品が、2,000円も安い値段で広告に載っていた。返品して再度購入したいと店舗に伝えたところ「できない」と言われた。クーリング・オフできないのか。(60歳代・女性)



クーリング・オフは、訪問販売や電話勧誘など、事業者側からの不意打ち的な勧誘により契約した場合などに、一定の期間内であれば無条件で契約を解除できる制度です。店舗や通信販売での購入は不意打ち性が無いので、クーリング・オフできません。店舗によっては返品や交換を認めているところもありますが、あくまで店舗側のサービスです。購入するときは、内容をよく確認し、判断しましょう。

詳しくは市消費生活センターへご相談ください。  
【問い合わせ】☎0942-85-3800(月～金曜日、9時～16時)

広告

## あんまマッサージ指圧 鍼灸 おおいし治療院

鳥栖市(国保・後期高齢者医療)はり・きゅう施設利用者証が使えます。詳しくは下記の番号までお問い合わせください。

鳥栖市真木町1786-2 ☎83-7223 院長 大石 一己

# 広告募集

市報»

ホームページ»

詳しくは情報政策課(☎0942-85-3513)へ

# 保健センターだより 5月

健康で元気に  
過ごそう!!

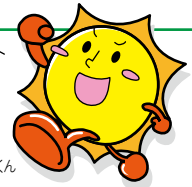

うららトス21プランキャラクター・サントスくん

申し込み・問い合わせは、保健センター(☎0942-85-3650)へ

※「ところ」の記載がないものは保健センターで実施

## 子どもの健診

記事ID 0001861

※受付時間はいずれも12時45分～14時

### ・1歳6カ月児健診

とき 5月18日(火曜日)・19日(水曜日)  
対象 令和元年10月生まれの幼児



### ・3歳児健診

とき 5月20日(木曜日)・21日(金曜日)  
対象 平成29年10月生まれの幼児



## 新型コロナウイルスワクチン接種の 指定医療機関を追加

記事ID 0013780

新型コロナウイルスワクチン接種の指定医療機関に、次の医療機関を追加しました。**接種対象は65歳以上の人(昭和32年4月1日以前に生まれた人)です。**

- 医療機関名 ひかり医院(宿町)
- 電話番号 0942-83-3526 ※事前に予約が必要です

## 休日救急医療センター診察医



休日救急医療センター(☎0942-83-0119)

記事ID 0001853

| 5月<br>(曜日) | 内科                      | 小児科 | 外科 |
|------------|-------------------------|-----|----|
|            | 9:00～19:00 (受付は18:30まで) |     |    |
| 2日(日)      | ○                       | ○   | ○  |
| 3日(祝・月)    | ○                       | ○   | ○  |
| 4日(祝・火)    | ○                       | ○   | ○  |
| 5日(祝・水)    | ○                       | ○   | ○  |
| 9日(日)      | ○                       | ○   | —  |
| 16日(日)     | ○                       | ○   | ○  |
| 23日(日)     | ○                       | ○   | —  |
| 30日(日)     | ○                       | ○   | ○  |

※受診を希望する人は、事前に電話をお願いします

## 鳥栖・三養基地区内歯科休日診療当番医



※当番医は変更になる場合があります

記事ID 0001856

| 5月<br>(曜日) | 診療所名       | 電話番号         | 所在地  |
|------------|------------|--------------|------|
|            | 9:00～12:00 |              |      |
| 2日(日)      | 石山歯科診療所    | 0942-89-4813 | みやき町 |
| 3日(祝・月)    | くらのうえ市丸歯科  | 0942-81-5410 | 蔵上   |
| 4日(祝・火)    | 上田歯科医院     | 0942-82-8060 | 村田町  |
| 5日(祝・水)    | 金子歯科       | 0952-52-8214 | 上峰町  |
| 9日(日)      | かねだ歯科クリニック | 0942-96-3963 | みやき町 |
| 16日(日)     | きむら歯科医院    | 0942-85-8445 | 幸津町  |
| 23日(日)     | 熊谷歯科医院     | 0942-82-4970 | 山浦町  |
| 30日(日)     | くまもと歯科医院   | 0942-87-9877 | 弥生が丘 |

## 健康づくりを楽しもう

## うらら健康マイレージクラブ

記事ID 0001874

うらら健康マイレージクラブは、毎日の健康づくり(運動や生活習慣の改善、健診の受診、地域行事への参加など)をポイント化し、皆さんのやる気が継続できるように応援する取り組みです。



貯まったポイントは、市内の幼稚園、保育園、小・中学校、各地区のまちづくり推進協議会への寄付や、健診の無料受診券、図書カード、クオカードなどと交換できます。

- 対象 20歳以上の市内居住者  
20歳以上の市内への通勤・通学者
- 実施期間 ①6月から11月まで②12月から5月まで
- ポイントの貯め方 目標を自分で設定する「自分へチャレンジ賞」と、健診受診やイベントに参加する「参加しま賞」の2つの取り組みを行い、達成できた目標ごとにポイントが貯まります
- 申し込み 次の【A】～【C】のいずれかの方法  
【A】申請書を記入し、健康増進課、国保年金課または各まちづくり推進センターへ  
【B】住所、氏名、生年月日、連絡先をFAXまたはメールで健康増進課(FAX0942-85-3652、メールkenkou@city.tosu.lg.jp)へ  
【C】電話で健康増進課(☎0942-85-3650)へ  
※前回参加した人は自動で登録更新をするため、申し込みは必要ありません

# 図書館 だより



ほんのとりこさん  
(市立図書館児童室キャラクター)

～図書館は、一生の友達～

鳥栖市立図書館 〒841-0053 鳥栖市布津原町11-21  
(☎0942-85-3630 🌐 <https://www.city.tosu.lg.jp/site/library/>)

- 開館時間 10時～19時(土・日曜日、祝日、休日は18時まで)
- 5月の休館日 毎週月曜日(3日は開館、6日は振替休館)、整理休館日(13日)
- 貸し出し 1人10点まで、期間は14日間。貸出券が必要です

※新型コロナウイルス感染症の影響で、休館や内容変更となる場合があります

## YAコーナー(中高生の本棚)って?

YAとはヤングアダルト(Young Adult)の略で、13～18歳の中高生世代のことで、図書館では、雑誌コーナー奥の青い本棚に、YA世代におすすめの本を集めたコーナーを設置しています。進路や学習に役立つ本、ライトノベルなど幅広いジャンルをそろえているので、あなたの「何か面白い本が無いかな…」が、きっと見つかりますよ!



## 新刊案内



不安は9割捨てました  
隠居生活10年目

- 著者 大原扁理
- 出版 大和書房



一生推したい!  
私たち、ゆる健康はじめてみた

- 著者 劇団雌猫
- 出版 主婦の友社



農家が教える  
草刈り、草取り コツと裏ワザ

- 編集・出版 農山漁村文化協会

## 図書館Webサービスの便利機能 ～マイ本棚を作ろう～

図書館ホームページのWebサービスで、お気に入りの資料を登録できる機能があります。

もう一度読みたい本、今度読んでみたい本、人におすすめしたい本など、クリックひとつで利用者の「お気に入り一覧」を作ることができます。Webサービスの登録方法は、図書館ホームページの利用案内の「Webサービス」のページをご覧ください。

## 新型コロナウイルス感染症対策のため 以下のおはなし会を中止しています

- 定例おはなし会【第2・4水曜日】
- 赤ちゃん向けおはなし会“とつとのめ”【毎週金曜日】
- とりっこサロン【第3日曜日】
- もうひとつのおはなし会【奇数月の第3水曜日】

再開する場合は、館内掲示と図書館ホームページでお知らせします。

移動図書館サービス 5月の巡回案内

| とき         | ところ             |
|------------|-----------------|
| 11日(火曜日)午前 | 鳥栖北まちづくり推進センター  |
| // 午後      | 鳥栖まちづくり推進センター   |
| 12日(水曜日)午前 | 弥生が丘まちづくり推進センター |
| // 午後      | 基里まちづくり推進センター   |
| 14日(金曜日)午前 | 田代まちづくり推進センター   |
| // 午後      | 若葉まちづくり推進センター   |
| 18日(火曜日)午前 | 旭まちづくり推進センター    |
| // 午後      | 麓まちづくり推進センター    |

●午前=10時～11時30分▽午後=14時30分～16時



元気な鳥栖っ子集まれ～

# 鳥栖っ子 アルバム



うめき かいり  
**梅木 凱吏くん**

1歳、田代外町

☺1歳おめでとう♪元気いっぱい大きくなってね!



たしま やまと  
**田島 大翔くん**

2歳、村田町

☺我が家の元気印!やんちゃな大翔!いつも笑顔でいようね!!



たなか  
**田中 このはちゃん**

1歳、弥生が丘

☺甘えん坊で食欲旺盛なこのちゃん♡これからの成長も楽しみます!



まつくま ここみ  
**松隈 心美ちゃん**

9カ月、村田町

☺あなたの笑顔に毎日癒されてます。元気に大きくなーれ♪

「鳥栖っ子アルバム」  
掲載申込募集!!  
詳しくは  
ホームページへ♪



# 子育て情報館 5月号 (5/1~5/31)

市ホームページで子育て新着情報  
発信中!!

記事ID 0001001



各行事はいずれも参加自由(祝日は開催なし)。詳しくは子育て支援総合コーディネーター(☎0942-85-3552)へ。

※新型コロナウイルス感染症の状況により、変更となる場合があります。詳しくは各施設へ。

| 園庭開放        |             |             | 対象 | 就園前の乳幼児と保護者 |
|-------------|-------------|-------------|----|-------------|
| と           | き           | ところ         |    |             |
| 毎週月～金曜日     | 9:00～12:00  | かなさ保育園      |    |             |
| //          | 10:00～11:30 | あいあい保育園     |    |             |
| 毎週火曜日       | 10:00～13:00 | みどりヶ丘保育園◆   |    |             |
| 毎週火・木曜日     | 9:00～11:30  | あいりす保育園     |    |             |
| //          | 10:00～11:30 | レインボー保育園    |    |             |
| //          | //          | 虹の子保育園      |    |             |
| 毎週水曜日       | //          | しんとすげんき保育園※ |    |             |
| 毎週木曜日       | //          | 田代保育園       |    |             |
| //          | //          | 慈光保育園       |    |             |
| 毎週金曜日       | //          | 鳥栖双葉保育園     |    |             |
| //          | 12:00～15:00 | やよいが丘保育園    |    |             |
| 5/1・29(土曜日) | 9:30～11:30  | 駒鳥幼稚園       |    |             |
| 5/15(土曜日)   | //          | ★           |    |             |
| //          | //          | ☆           |    |             |

★未就園児教室のみ

◆要予約

☆未就園児教室 10:00～11:00

※ホールも同時開放

| マタニティクラス  |             |                | 対象 | 妊娠中の人 |
|-----------|-------------|----------------|----|-------|
| と         | き           | ところ            |    |       |
| 5/19(水曜日) | 10:40～      | 鳥栖北まちづくり推進センター |    |       |
| 5/21(金曜日) | 11:00～12:00 | どんぐりセンター若楠     |    |       |

| 出前ひろば     |   |                | 対象                 | 就園前の乳幼児と保護者 |
|-----------|---|----------------|--------------------|-------------|
| と         | き | ところ            | 時間はいずれも10:00～11:30 |             |
| 5/6(木曜日)  |   | 鳥栖北まちづくり推進センター |                    |             |
| 5/13(木曜日) |   | 麓まちづくり推進センター   |                    |             |
| 5/20(木曜日) |   | 田代まちづくり推進センター  |                    |             |
| 5/21(金曜日) |   | 若葉まちづくり推進センター  |                    |             |
| 開催なし      |   | 基里まちづくり推進センター  |                    |             |

| フリールーム    |                           |                | 対象 | 就園前の乳幼児と保護者 |
|-----------|---------------------------|----------------|----|-------------|
| と         | き                         | ところ            |    |             |
| 毎週月～金曜日   | 9:30～12:00<br>12:30～14:30 | どんぐりセンター<br>若楠 |    |             |
| //        | 8:30～13:30                | あいあい保育園        |    |             |
| //        | 9:00～14:00                | ありがとう          |    |             |
| //        | //                        | 鳥栖双葉保育園        |    |             |
| //        | 10:00～15:00               | オンリーワン         |    |             |
| //        | //                        | きらら館           |    |             |
| //        | 10:00～16:00               | 市児童センター        |    |             |
| 毎週土曜日     | 9:00～12:00                | 市社協子育て支援センター   |    |             |
| 毎週月～水曜日   | 9:00～14:00                | やよいが丘保育園       |    |             |
| 毎週火曜日     | 10:00～13:00               | みどりヶ丘保育園       |    |             |
| 5/17(月曜日) | 9:00～11:00                | 保健センター         |    |             |

| 年齢別ひろば               |   |           | 対象は目安です     |                 |    |
|----------------------|---|-----------|-------------|-----------------|----|
| 対                    | 象 | と         | き           | と               | ころ |
| 妊娠中の人、1歳5カ月までの乳児と保護者 |   | 5/11(火曜日) | 10:00～12:00 | 弥生が丘まちづくり推進センター |    |
| 首すわりから歩行前までの乳児と保護者   |   | 5/11(火曜日) | 10:30～      | 鳥栖双葉保育園         |    |
| //                   |   | 毎週水曜日     | 10:00～12:00 | 麓まちづくり推進センター    |    |
| //                   |   | 毎週金曜日     | 12:30～14:30 | どんぐりセンター若楠      |    |
| //                   |   | 毎月第3水曜日   | 10:00～12:00 | ありがとう(あいりす保育園内) |    |
| 5カ月以上の乳児と保護者         |   | 毎週月曜日     | 10:30～11:00 | やよいが丘保育園        |    |
| 1歳から1歳11カ月までの幼児と保護者  |   | 毎週火曜日     | //          | //              |    |
| 1歳から就園前までの幼児と保護者     |   | 毎週火曜日     | 10:00～13:00 | みどりヶ丘保育園        |    |
| 2歳から2歳11カ月までの幼児と保護者  |   | 毎週水曜日     | 10:30～11:00 | やよいが丘保育園        |    |
| 3歳から就園前までの幼児と保護者     |   | 毎週水曜日     | 10:30～12:00 | 市児童センター         |    |

### 相談してみませんか

◆言語・発達相談 子どもの発達や言葉の遅れなど  
 ①5月6日(木曜日)10時～12時、市児童センター(要申込☎0942-85-3616)  
 ②5月13日(木曜日)、子育て支援センター「ありがとう」(要申込☎0942-82-7755)  
 ③随時(平日のみ)、9時～17時、若楠療育園(要申込☎0942-83-1228)

◆心理相談 障害がある子どもの悩みなど  
 と き 随時(土・日曜日、祝日は除く)9時～17時  
 と ころ 若楠療育園(申込要☎0942-83-1228)

### 保育士・看護師募集中!!

保育園で働く保育士・看護師を随時募集しています。詳しくはこども育成課(☎0942-85-3552)または市ホームページへ。



国籍  
ネパール

名前 タマン ホム バハドゥル  
年齢 28歳  
好きな言葉 温故知新

ネパールは、インドと中国に挟まれた小さい国ですが、ヒマラヤ山脈や世界遺産がたくさんあります。1年中暖かい気候で日本のように四季はありません。

カトマンズから西へ約200kmのポカラは、アンナプルナ山群や白く美しいマチャプチャレ山を背景に湖が広がる美しい街です。特に人気がある食べ物「モーモー」で、日本の餃子に似ています。他には、ダルバート(豆カレーとご飯)です。現地の食事は、日本の半分から3分の1ぐらいの値段です。

ネパール最大のお祭りは「ダサイン」です。女神ドゥルガが、人々を苦しめる魔物



ポカラ

に勝利したことを祝うヒンドゥー教のお祭りです。ネパール人は家族愛が強く、ダサインは家族や親族などの絆を深めるためのイベントで、海外に留学中の人なども実家や親族のもとに帰ります。日本の正月に似た感覚です。

私は、2年間小郡市にある日本語学校で勉強した後、東京の大学に進学しました。そこで経営について勉強し、鳥栖にある病院に就職しました。今は、受付業務をしています。最近、副主任になりました。9月には子どもが生まれるので、もっと仕事を頑張ります。

鳥栖は、住みやすく、とてもきれいです。高齢者の活動が活発だと思えます。将来は、ネパールと日本をつなぐ医療に特化した会社の社長になるのが夢です。

■やさしい日本語クイズ答え(13ページ)  
①病気を予防する注射  
②ワクチンを打つためのチケット  
③病院の質問に答える紙  
④注射した後熱や痛みが出る

とす新風土記 「鳥栖市誌」を読む 第94回

1964東京オリンピック聖火リレー  
—鳥栖市に灯った聖火—

2020東京オリンピックの聖火リレーが、鳥栖市では5月10日(月曜日)に実施されますが、前回の聖火リレーは、昭和39(1964)年9月15日に長崎県から佐賀県に入り、翌16日には佐賀市↓神崎市↓上峰町↓鳥栖市↓基山町と国道34号および3号を北上しながら聖火が運ばれ、福岡県へと続きました。

鳥栖市内のコースは延長10・3km、中継地点は、村田町太刀洗・五反三步・BSゴルフ場前・西鉄バス営業所前・大木交差点・佐賀国道事務所前・幡崎町山下橋の7カ所に設けられました。昭和39年9月1日発行の「とす市報第114号」には、村田町太刀洗を10時39分、西鉄前11時9分、幡崎町山下橋を11時34分に通過する予

定との記事があり、白バイを先導に正走者1人、副走者2人、伴走者20人が、日の丸の旗を振る多くの人が迎える中、市内をおよそ1時間弱かけて走り抜けました。

聖火リレーを迎えるに当たっては、市内の多くの人々の尽力がありました。国道34号沿線には「花いっぱい運動」として23カ所の花壇をつくり、カンナ、マツバボタン、サルビア、コスモスなどの色とりどりの花約2000本が、青年団の奉仕作業で植えられました。また、聖火を歓迎するため横断幕を作り、市街地の中心に掲げたり、聖火を迎える8日前には搬送要綱の説明会や聖火試走会も行われていました。

当日、沿道には多くの人々が集まり混乱もしたよう

ですが、鳥栖中と田代中のブラスバンドや市内小中高の生徒約1万人を動員して声援を送るなど聖火リレーを盛り上げました。

なお、余談ですが鳥栖中学校正門にある「希望の像」は生徒会がオリンピックを記念して作成したものです。



国道34号を走る聖火リレーランナー (轟木町)

「鳥栖市誌」発売中

「鳥栖市誌」は、市教育委員会生涯学習課、油屋本店、古賀書店、市役所内売店などで取り扱っています。詳しくは、同課(☎0942-85-3695)へ。



## 市長から皆さまへ

ラーメン1杯2000円

最近、県道17号沿線に麵を扱う店が続々出店し、麵ロードと呼ぶ人もいます。うどん、そば、ラーメンなど種類はさまざまで、いくつかの店を訪ねた人も多いのではないのでしょうか。今回は、どの店がおいしいかということではなく、日本が置かれている経済状況をラーメンから類推します。

日本は80年代の好景気に沸いた時代の後、今日まで長期間に渡って低迷期を過ごしてきました。少子高齢化に伴って人口減少が進むとともに、消費も低迷してデフレ傾向が続き、一人当たりのGDPは2000年時点で世界第2位だったものが、19年には25位になりました。その間、アメリカにおいては経済発展に伴い賃金や物価の上昇があり、先日ニューヨークに長年住む知人と話したところ、ニューヨークのラーメンの価格は驚くなかれ1杯2000円位のことでした。それも、日本ではとても勝負にならないような代物とその価格で売られているとのこと。またレストランで軽く食事をするにすぐ5000円から1万円程度かかってしまうそうです。

そこから類推すると、コロナ禍の前に海外からの旅行者が増えていたのは、彼らの国の物価に比べて日本の物価が安く感じられたからではないかと考えられます。私たちが、我が国の物価に比べてアジアの国々の物価を安く感じる感覚と同じです。知らず知らずの間に、世界から取り残されているのではと心配になります。コロナ後の世界を切り拓いていくために、状況を俯瞰的に見つめなおし、勇気をもって挑戦したいと思いました。

## 編・集・後・記

編集後記に何を書こうか毎回頭を悩ませます。180字程度の短い文章ですが、書いては消しての繰り返しです。そんな時思い出すが「30分で読める文章は30分では書けない。5分で聞ける曲は5分で作れない。3分で食べれる料理は3分で作れない」という言葉です。何気ない日常は、誰かの努力やがんばりでできているんだと感じながら今回の編集後記を書き上げました。(T)

市報に使う写真の撮影に行くとき、私以外にもカメラやスマホで撮影をしている人を多く見かけます。「皆さんどんな写真を撮られているのだろうか」とか「自分が知らないいい景色があったりしないかな」と思うことがよくあります。市ホームページに、皆さんが撮影した写真を掲載するコーナーができました(詳しくは15ページ)。渾身の一枚、珍しい景色、楽しい日常の一場面などなど、ぜひ応募いただければと思います。(辰)

### 人のうごき

- 人口：73,975人(+27)
- 世帯：31,900世帯(+54)
- 男性：35,895人(+30)
- 女性：38,080人(-3)

※( )は前月比

令和3年2月末現在の住民基本台帳による



### 5月の納税など

- 固定資産税【1期】
- 軽自動車税(種別割)【全期】

※納期限は5月31日(月曜日)です。納税は安全・便利・確実な口座振替で!



### 水道の修繕



鳥栖市管工事協同組合(☎0942-84-2500)または、鳥栖市水道指定工事事業者へ。

### サンメッセ鳥栖での証明交付

本人または同一世帯の人の「住民票の写し」と「印鑑登録証明書」をサンメッセ鳥栖で交付しています。詳しくは市民課(☎0942-85-3581)またはサンメッセ鳥栖(☎0942-84-2121)へ。

交付日時 火～日曜日の9時～19時 ※月曜日が祝日の場合、翌火曜日は休館

### 市への意見・提言



- ・公共施設に設置する市民提案箱またはファクス(0942-83-3310)で。
- ・市ホームページのウェブ提案箱で。(トップページのバナーをクリック)詳しくは市民協働推進課(☎0942-85-3576)へ。

### テレビ広報とす

毎月第3日曜日から7日間、ケーブルテレビ(はっぴとすビジョン)で15分番組(1日5回)を放送中。市ホームページでもご覧になれます。

# 市民文化会館イベント情報

問い合わせ・チケット取扱い 市民文化会館 ☎0942-85-3645

※お願い※ 来場時はマスクを着用してください。来場の前に検温し37.5℃以上の発熱や体調がすぐれない人はご遠慮ください。会場ではスタッフの指示に従ってください。今後の状況では中止になる場合もありますので、公演当日に市文化事業協会ホームページ(<https://tosu-bunka.jp>)や電話で必ずご確認ください。



同協会ホームページ

6/5  
Sat.

## AJICO Tour 接続

市民文化会館は、2000年に結成し、わずか1年で活動を休止したAJICOの再始動ツアー「AJICO Tour 接続」を開催します。AJICOは2000年、BLANKEY JET CITYを解散した直後の浅井健一とUAが中心となり、TOKIE、椎野恭一と共に結成されたバンドです。今回、全国4カ所で復活ライブを行います。貴重なライブになること間違いなし!!ぜひご来場ください。

- とき 6月5日(土曜日) 17時15分開場、18時開演
  - ところ 市民文化会館大ホール
  - チケット料金 全席指定 8,800円(税込) ※未就学児入場不可
  - チケット一般発売 4月25日(日曜日) 10時～
- ※発売初日は電話予約のみで、座席の指定はできません。翌日から窓口販売あり  
※チケット購入の際、氏名、住所、電話番号を伺います  
※予定枚数に達し次第、販売を終了します



8/7  
Sat.

## しまじろうコンサート 「すすめ!たからのしまのだいぼうけん」

市民文化会館は、子どもたちに人気のしまじろうコンサート「すすめ!たからのしまのだいぼうけん」を開催します。このコンサートは参加型ステージで、しまじろうたちと一緒に歌って踊って楽しめるプログラムです。会館特別価格で会館先行発売もあります。毎回チケットが完売する公演ですので、お早目にお買い求めください。

- とき 8月7日(土曜日) ①11時開演 ②14時開演 ③17時開演  
(開場時間は各30分前) ※③はスペシャルアンコールあり
  - ところ 市民文化会館大ホール
  - チケット料金 全席指定 会館特別価格3,480円(税込) ※3歳以上有料  
※3歳未満は大人1人につき1人まで膝上鑑賞可。席が必要な場合は有料
  - チケット会館先行発売 5月14日(金曜日) 10時～
- ※発売初日は電話受付のみで、座席の指定はできません。翌日から窓口販売あり  
※チケット購入の際、氏名、住所、電話番号を伺います  
※予定枚数に達し次第、販売を終了します



© Benesse Corporation / しまじろう