

2022年

4月号

クローバー便り

～私たちの好きなまちは私たちでつくろう～

〈とす市民活動センターご利用の皆様へ〉

日頃より、とす市民活動センターをご利用いただきまして誠にありがとうございます。
新型コロナウイルス感染症拡大防止対策のため、センターのご利用では大変ご不便をおかけしております。会議室・フリースペースのご利用については、状況により一部利用制限させていただく場合があります。

ご利用の際には、マスク着用、手指消毒、検温のご協力を引き続きお願いいたします。
クローバー便りで事業のご案内をさせていただいていますが、新型コロナウイルスの状況により変更になる場合がございます。主催団体にご確認ください。



■【令和4年度鳥栖市市民活動支援補助事業採択団体の紹介】

令和4年度鳥栖市市民活動支援補助事業の公募があり、4事業が採択されました。

●スタートアップ支援事業

- ・高齢者の居場所づくり、担い手づくりと世代間をつなぐ事業（わかば自然塾）
- ・鳥栖にわか振興会 後継者づくり事業（鳥栖にわか振興会）
- ・無煙炭素器による温暖化の解決と発酵型の土作り事業（ココママ）

●ステップアップ支援事業

- ・DEPOPIC（デポピック）～遊びの祭典に出かけよう～（ノビトワークス）



■令和4年度鳥栖市市民活動支援補助事業 2次募集をします！！

〈募集期間〉令和4年5月16日（月）～令和4年6月17日（金）

〈スタートアップ支援〉

（団体強化への支援）
補助額：10万円上限
（補助率：10/10）
回数：1団体1回限り

〈ステップアップ支援〉

（事業への支援）
補助額：30万円上限
（補助率：10/10）
回数：1事業1回限り

〈パワーアップ支援〉

（長期事業への支援）
補助額：10万円上限
（補助率：9/10）
回数：1事業1回限り
（必要に応じて最長3年）

鳥栖市市民協働推進課又は、とす市民活動センターへお気軽にご相談ください。

〈お問合せ先〉鳥栖市 市民環境部 市民協働推進課 TEL0942-85-3576

■クローバーカフェ「災害から身を守るために」（鳥栖市出前講座）

ここ数年毎年のように豪雨災害がおこっています。もしもに備えてハザードマップを確認しましょう。災害が発生したとき、どうしたらいいのかわかる、避難場所や自宅ですることなど鳥栖市の防災担当者にお話をさせていただきます。お気軽に参加してください！

- ・とき：5月7日（土）10：30～12：00
- ・場所：とす市民活動センター会議室
- ・ゲスト：鳥栖市役所総務課（防災担当者）
- ・定員：先着15名（要予約）
- ・参加費：100円（資料代）

〈お申込・お問合せ先〉とす市民活動センターTEL：0942-81-1815



イベント

■パソコン教室

個人レッスンのみです。(受講時間 1 時間)

・とき：5月10日・17日・24日・31日(火曜日)

① 10:15~11:15 ③13:30~14:30

② 11:30~12:30

※事前予約が必要です。

・場所：とす市民活動センター

・受講料：1,200円(1回)



※パソコンがない方はご相談ください。

〈お問合せ先〉とす市民活動センター

☎0942-81-1815

■親子でUVレジンを使いアクセサリ作り

・とき：5月15日(日) 10:30~12:30

・場所：とす市民活動センター会議室

・内容：UVレジンを使ったアクセサリ作り

・講師：藤田由美子先生

・参加費：お一人様800円、親子ペア1,500円

・定員：20名

※詳細はお問合せください。



〈お問合せ先〉虹色うさぎ memory

TEL: 080-1714-0441

■あおぞら交流会・いこいの広場

～モルック体験を通して地域交流～

(※雨天中止)

・日時：5月21日(土) 10:30~12:00

・会場：中央公園(フレスポ鳥栖横)

・対象：どなたでも

・定員：20名(要予約)

・参加費：200円(保険代)



※詳細はお問合せください。

〈お問い合わせ先〉まちづくりスポット鳥栖

Tel:0942-80-7184

令和4年度鳥栖市市民活動支援補助事業

■DEPOPIC～遊びの祭典に出かけよう～

～ピクニック気分でたくさんの遊びに出会える!?

・とき：5月22日(日) 10時~17時(雨天延期)

・場所：鳥栖市陸上競技場

・対象：どなたでも(小学生以下は要保護者同伴)

・内容：遊びブース(モルック・アルティメット他)
マルシェブース、アートブース、音楽ブース

※一部お申込みが必要です。

詳細はお問合せください。

〈お問い合わせ先〉ノビトワークス

TEL: 090-9492-9804(原田)

■「おもちゃ病院とす」開院案内

壊れたおもちゃをおもちゃドクターが治します!!

・とき：5月22日(日)(毎月第4日曜日)

(10:30~15:00)

・場所：とす市民活動センター(フレスポ鳥栖2階)

・初診料：100円

※部品代など必要なことがあります。事前にご相談します

当日修理できない場合は後日、引き取りをお願いします。

おもちゃは修理できない物もあります。

※詳細はおもちゃ病院とすへお尋ね下さい。



〈お問い合わせ先〉おもちゃ病院とす

☎090-2391-0975(大石)

■さが CSO ポータルに登録して情報発信 しませんか!!

～佐賀県内のCSOの皆さんは

団体登録して情報を発信できます～

・佐賀県内の情報を調べたい

・CSOのイベント・講座に参加したい

・団体のイベント情報を発信したい



さがCSOポータル：検索

<https://www.cso-portal.net>

〈お問い合わせ先〉佐賀県 県民環境部 県民協働課

TEL: 0952-25-7374

■あなたの団体の活動・イベントの情報をお知らせしませんか?

とす市民活動センターが毎月発行する「クローバー便り」であなたの団体のイベント情報・ボランティア募集を掲載します。

・毎月25日までにチラシ・情報をお持ち下さい。

・団体のイベント情報はfax・メール又は直接お持ち下さい。

※尚、いただいた情報は、編集の都合上掲載できないこともあります。詳細はセンターにお尋ね下さい。

〈お問い合わせ先〉とす市民活動センター TEL: 0942-81-1815

助成金・補助金情報

助成金名	対象分野	応募・問い合わせ先	締切
JCI 助成プログラム	ヘルスケアに関連した次世代を担う子ども・若者の支援	ジョンソン・エンド・ジョンソン日本法人グループ JAPAN COMMUNITY IMPACT 助成プログラム担当 メール：RA-MEDJPTO-JJCCJP@its.jnj.com	4月22日迄
第39回「老後を豊かにするボランティア活動資金助成事業」	・高齢者を対象とした生活支援サービス・高齢者による地域共生社会の実現につながる活動・高齢者と多世代との交流を図る活動・レクリエーションを通じて高齢者の生活を豊かにする活動	公益財団法人みずほ教育福祉財団 TEL：03-5288-5903 メール：fjp36105@nifty.com	5月20日迄
2022年度ニッセイ財団「地域福祉チャレンジ活動助成」	助成テーマにチャレンジする意欲がある団体、他の団体・機関、住民組織等と協働で活動する団体	日本生命財団 高齢社会助成事務局 TEL：06-6204-4013 メール：kourei-fukusi@nihonseimei-Zaidan.or.jp	5月31日迄

※上記の助成財団へ申請される団体は、詳細をHPで確認してご応募ください。

(助成金申請は、web申請のみのものがあります) 助成金・補助金のご相談はとす市民活動センターまで

■市民活動相談窓口をご利用下さい！！

- ・内容：NPO法人設立・NPO運営・ボランティア・助成金など
- ・相談員：ボランティアコーディネーター、専門相談員
(行政書士、税理士、公認会計士、中小企業診断士)

※専門相談は、相談希望日の1週間前までに事前予約をお願いします。

1件：30分まで無料で受けられます。お気軽にご利用下さい！

※詳細はとす市民活動センターまで



<お問合せ先>とす市民活動センター TEL：0942-81-1815

■新型コロナウイルスの流行と市民活動

新年度を迎え、今後は事業報告書の作成、総会の準備、役員交代や引き継ぎなど、直接会ってお話したい機会も出てくることかと思いますが、できる限り接触を控えた方法をとってください。団体にとって大切な会員やボランティア、団体の支援を必要とする方々を守るためにも、メールやオンライン等のツールを活用し一般的な感染防止方法を意識しながら無理しない活動を進めてください。

※密室・密接・密集を避けましょう。うがい・手洗い・消毒を徹底しましょう。

■「事業復活支援金」のご案内

新型コロナウイルス感染症の拡大や長期化に伴う需要の減少又は供給の制約により大きな影響を受け、自らの事業判断によらずに対象月の売上が基準期間の同月と比べて50%以上又は30%以上50%未満減少している中堅・中小法人、個人事業主等に支給されます。「事業復活支援金」は、特定非営利活動法人も対象になります。

※詳細は、地元の商工会議所、又は「事業復活支援金」のホームページ等でご確認ください。

(お電話でのお問い合わせ先 TEL：0120-789-140)

とす市民活動センターより

【2021 年度とす市民活動センター利用状況】

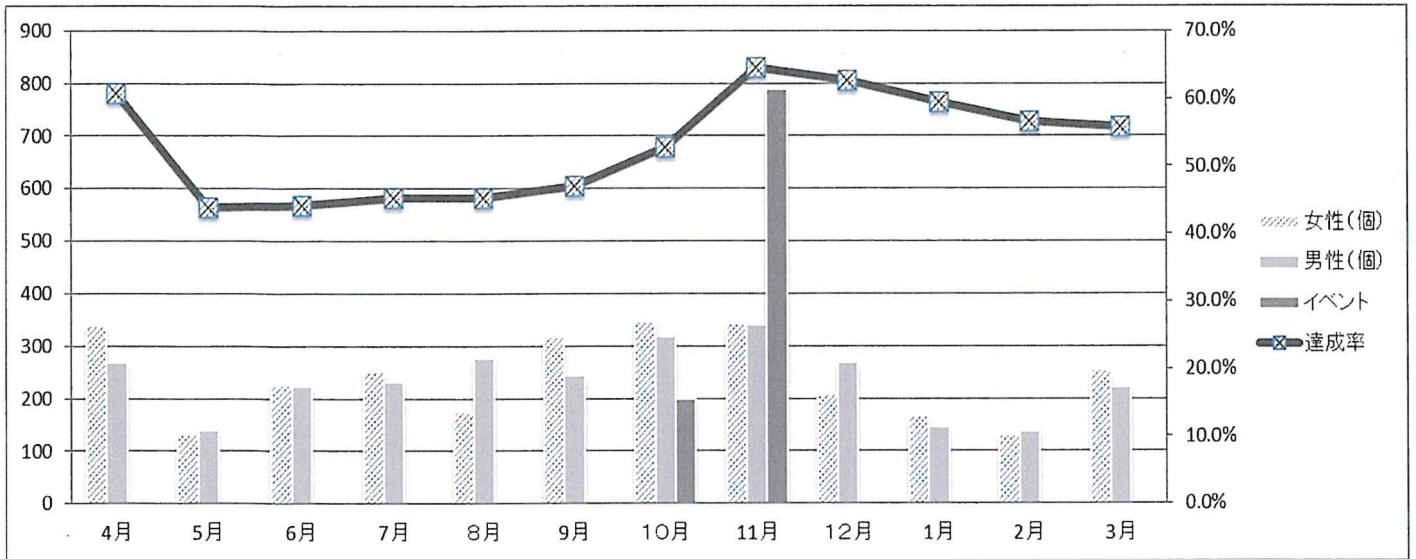

	4月	5月	6月	7月	8月	9月	10月	11月	12月	1月	2月	3月	合計	女男比
女性(個)	339	132	225	253	175	317	347	343	208	167	129	254	2,889	50.6%
男性(個)	268	139	223	232	277	245	317	341	269	146	138	222	2,817	49.4%
イベント	0	0	0	0	0	0	200	790	0	0	0	0	990	
月小計	607	271	448	485	452	562	864	1,474	477	313	267	476	6,696	
累計	607	878	1,326	1,811	2,263	2,825	3,689	5,163	5,640	5,953	6,220	6,696		
類計目標	1,000	2,000	3,000	4,000	5,000	6,000	7,000	8,000	9,000	10,000	11,000	12,000		
達成率	60.7%	43.9%	44.2%	45.3%	45.3%	47.1%	52.7%	64.5%	62.7%	59.5%	56.5%	55.8%		

	4月	5月	6月	7月	8月	9月	10月	11月	12月	1月	2月	3月	合計	(全体の内数)
会議室	45	0	47	24	0	20	35	95	45	36	20	46	413	
利用率	7%	0%	10%	5%	0%	4%	4%	6%	9%	12%	7%	10%	6%	

- センター来場者数：6,696人（昨年5,699人）
- 市民活動センター登録団体数：113団体（昨年113団体）
- 市民活動センター会議室利用者数：413人（54団体）
- 市民活動センターフリースペース利用者数：406人
- 市民活動センター相談件数：60件（昨年89件）
- 他にHP・フェイスブック情報をご利用いただいております。



2021年度も新型コロナの影響を受けましたが、とす市民活動センターの利用者は少し増加になりました。次年度は、コロナ対策を考えながら市民の皆様、市民活動をされている方々にも安心してご利用いただけるように努力いたします。

とす市民活動センター通信 毎月発行

<編集・制作> とす市民活動センター

<事務局> 鳥栖市本鳥栖町537-1フレスポ鳥栖2階

Tel 0942-81-1815 Fax 0942-80-8122

メールアドレス e-mail : tosusiminkatudou@kii.bbq.jp <https://www.npo-tosunet.org>

開館時間 平日 10:00~21:00 (※19:00~1ヶ月前からの事前予約が必要です)
土日祝 10:00~19:00 (※とす市民活動センターの利用は一部利用制限があります。)

※休館日 毎週水曜日 5月連休(5/3~5/5)・年末年始休み(12/29~1/3)

とす市民活動センターはいつでも皆さんをお待ちしております。



市民活動シエン隊「できるんじゃー」

