保存版
（令和4年8月現在）

鳥栖市

＼ おうちでの生活をお手伝いします!! ／

買物支援協力店

商品の配達などの ちょっとした お手伝いができるお店です

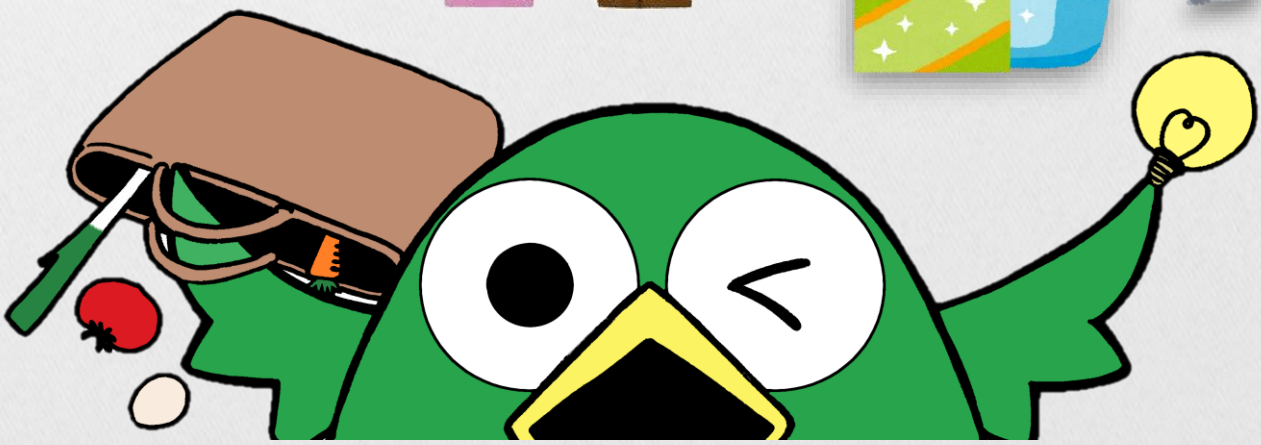

はじめに

鳥栖市では、日常の買物に不安や支障を感じる方も、住み慣れた地域で安心して生活ができるよう、買物のときに配達や代行などの支援をされている店舗を調査させていただき、本冊子『鳥栖市買物支援協力店』を作成いたしました。

「近くにお店がない」「重いものを運ぶのが大変」などのお困りごとがある方は、ぜひご活用ください。

本冊子が、地域の皆様と店舗、そして地域関係者の方々をつなぐものとなり、支えあえる地域づくりにつながる買物支援の一助となることを願っております。

また、本冊子の作成にあたり、ご協力をいただいた各店舗の皆様には心より御礼申し上げます。

ご利用いただく際の大切なお願い

■ 掲載内容は、作成時点のものであくまでも目安です。価格や条件などが変動している場合があります。

■ ご不明な点等ありましたら、直接店舗にお問い合わせください。

■ 店舗の諸事情によりやむを得ずご希望に添えない場合もありますので、ご理解とご協力をお願いいたします。

■ ご利用に際してのトラブルなどに関しましては、責任を負いかねますのでご了承ください。

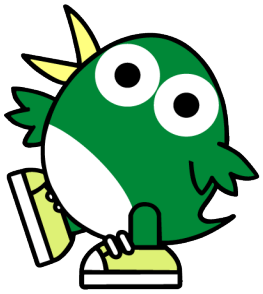

もくじ

■ 冊子の使い方 ・・・・・・・・・・・・・・・・・・・・・・・・・・・・・・・・ P3

■ 店舗情報の見方 P4 ～ P5

■ さくいん（商品の種類から検索） ・・・・・・・・・・・・・・・・・・・・・・P6 ～ P9

■ 店舗情報 ・・・・

弁 当 惣 菜	お弁当（常温・冷蔵・冷凍）、おかず、惣菜 寿司、ピザ など	P10 ～ P18
食料品	生鮮食品（米、野菜、果物、肉、魚、卵、牛乳 など） 加工食品（麺、パン、缶詰、豆腐、ハム など） 菓子類（焼き菓子、米菓、和洋生菓子 など） 飲料（飲料水、清涼飲料、茶、酒類 など） 調味料（食塩、みそ、しょうゆ、食酢 など）	P19 ～ P27
日用品	トイレットペーパー、ティッシュペーパー、洗剤 石鹸、介護用品、医薬品、化粧品、ゴミ袋、 電池、電球、ペット用品、線香、ろうそく など	P28 ～ P34
燃 料	灯油、プロパンガス など	P35 ～ P37
その他	生花、家事代行、家電品、家電品修理 など	P38 ～ P43

■ 店舗一覧（50音順） ・・・・・・・・・・・・・・・・・・・・・・・・・・・・・ P44 ～P55

住所、ファックス番号、ホームページ(URL、QRコード)

本冊子の使い方

1．お買い求めの商品のページを探しましょう

P6 ～P9 のさくいんから、掲載されているページを探しましょう

【商品掲載順】

弁当・惣菜 ➡ 食料品 ➡ 日用品 ➡ 燃料 ➡ その他

※取り扱い品が主となる種類に掲載しています

2．店舗情報を確認しましょう

○ 自宅が配達や出張が可能なエリアであるかを確認しましょう

○ 配達時間や価格など、ご希望の条件に合うものか確認しましょう

3．注文しましょう

○ 受付方法が店舗により異なります （電話、ファックス、来店 など）

○ ご不明な点があれば、まずは店舗にお問い合わせください

※店舗の連絡先は、店舗情報または店舗一覧でご確認ください

・自宅の場所を伝えるときは、目印となるものなど具体的に伝えましょう

・いつ、どこの店舗に、何を注文したかメモしておくと、トラブルを防げます

店舗情報の見方

弁当・惣菜

弁当・惣菜のみの取り扱い店舗の**掲載例**です

取り扱っている商品です

弁当惣菜	食料品	日用品	燃料	その他

写真は店舗や商品の一例です
イラストはイメージです

とっとちゃん弁当	
電話番号	0942-12-3456
営業時間	8：30～17：15
配達時間	10：00～16：00
店休日	土・日・祝日
配達区域	市内全域
種類	普通食　カロリー制限食 減塩食
支払方法	現金（配達時）
備考	価格：500円～ 配達料：無料 注意事項：前日までにご注文ください

《お店のPR》
地元の食材を使い、真心こめたおいしいお弁当です。ぜひご賞味ください。

見本

◇ **弁当・惣菜のみの取り扱いの店舗は、種類・支払方法を記載**しています。

◇ 店舗の住所・ファックス番号・インターネット検索　については、巻末の店舗一覧（P44～P55）でご確認ください。

◇ 商品の価格や配達料などは、変動する場合がありますので、ご了承ください。

◇ 詳細については、店舗に直接お問い合わせください。

店舗情報の見方

食料品　日用品　燃料　その他

食料品、日用品、燃料、その他の取り扱い店舗の**掲載例**です

取り扱っている商品です

弁当惣菜	食料品	日用品	燃料	その他

写真は店舗や商品の一例です
イラストはイメージです

鳥栖商店	
電話番号	0942-65-4321
営業時間	8：30～17：15
配達時間	10：00～16：00
店休日	1/1～1/3
配達区域	市内全域
受付方法	電話　FAX インターネット
備考	配達料：無料 注意事項：灯油は18L×2缶から配達

《お店のPR》
新鮮な食材を取り揃えています。お気軽にお問い合わせください。

◇ 食料品・日用品・燃料・その他の店舗は、受付方法を掲載しています。

◇ 店舗の住所・ファックス番号・インターネット検索　については、巻末の店舗一覧（P44～P55）でご確認ください。

◇ 商品の価格や配達料などは、変動する場合がありますので、ご了承ください。

◇ 詳細については、店舗に直接お問い合わせください。

さ　く　い　ん

（50音順）

弁当・惣菜　お弁当（常温・冷蔵・冷凍）、おかず、惣菜、寿司、ピザなど

店　舗　名	ページ
イオン九州（株）マックスバリュ鳥栖村田店	20
ウェルネスダイニング（株）	10
うふふ宅配センター	11
お届け料理　雅叙苑	11
玄海ざんまい　鳥栖店	12
コープさが生協　第一支所	22
Sun's　kitchen(サンズキッチン)	12
サンリブ鳥栖	22
（社）寿楽園	13
ショップ伊東	23
セブンイレブン　鳥栖蔵上2丁目店	23
タイヘイファミリーセット宅配健康食	13
（株）種商　宅配クック123鳥栖店	14
手造りお弁当　みよし	14
ドミノピザ　フレスポ鳥栖店	15
日清医療食品（株）	15
（株）ファンデリー（ミールタイム）	16
ほっかほっか亭　鳥栖大正町店	16
真心の園　給食サービス	17
まごころ弁当　鳥栖店	17
（株）ヨシケイ佐賀鳥栖営業所	26
ライフデリ　小郡店	18
ワタミの宅食佐賀鳥栖	18

食 料 品

生鮮食品（米、野菜、肉、魚、卵、海藻　など）
加工食品（麺、パン、缶詰、豆腐、ハム　など）
菓子類（焼き菓子、米菓、和洋生菓子　など）
飲料（飲料水、茶、酒類　など）
調味料（食塩、みそ、しょうゆ、食酢　など）

店 舗 名	ページ
（有）有明乳業　吉野ヶ里営業所	19
イオン九州（株）マックスバリュ鳥栖村田店	20
井上米穀商店	20
お茶の谷口園	21
グッデイ　基山弥生が丘店	29
グッデイ　鳥栖店	29
グリーンコープ　生協さが	21
コープさが生協　第一支所	22
サンリブ鳥栖	22
ショップ伊東	23
スカイメディカル　あさひ薬局	30
セブンイレブン鳥栖蔵上2丁目店	23
（株）種商　宅配クック123鳥栖店	14
とまと薬局　鳥栖店	31
（株）十三屋商店	24
原田食料品店	24
（株）ファンデリー（ミールタイム）	16
ポアソン洋菓子店	25
ホームプラザナフコ鳥栖店	33
本鳥栖薬局	34
丸信商店	25
水田屋	26
（株）ヨシケイ　佐賀鳥栖営業所	26
（社）若楠　グリーンファーム山浦	27
ワタミの宅食佐賀鳥栖	18

日　用　品

トイレットペーパー、ティッシュペーパー、洗剤
石鹸、介護用品、医薬品、化粧品、ゴミ袋、
電池、電球、ペット用品、線香、ろうそく　など

店　舗　名	ページ
あおぞら電器	38
イオン九州（株）マックスバリュ鳥栖村田店	20
一光堂薬局	28
（有）稲葉電気商会	39
エディオンサウンド三響	40
（株）オーディオサービス	40
グッデイ基山弥生が丘店	29
グッデイ鳥栖店	29
グリーンコープ　生協さが	21
コープさが生協　第一支所	22
さつき薬局	30
サンリブ鳥栖	22
ショップ伊東	23
スカイメディカルあさひ薬局	30
菅佛具	31
セブンイレブン鳥栖蔵上2丁目店	23
電’s　旭店	41
とまと薬局 鳥栖店	31
（株）十三屋商店	24
東町わたや薬局	32
ひかり薬局	32
紅屋呉服店	33
ホームプラザナフコ鳥栖店	33
本鳥栖薬局	34
増田電気商会	43
丸信商店	25
ユーデン松下	43
わたや薬局	34

燃 料

灯油、プロパンガス など

店 舗 名	ページ
（有）油屋通商	35
井上米穀商店	20
（有）ジョイント石油	36
（株）十三屋商店	24
（有）西村石油	36
ホームプラザナフコ鳥栖店	33
（有）宮原プロパン	37

そ の 他

生花、家事代行、家電品、家電品修理 など

店 舗 名	ページ
あおぞら電器	38
天の川 家事おたすけサポート	39
イオン九州（株）マックスバリュ鳥栖村田店	20
一光堂薬局	28
（有）稲葉電気商会	39
エディオンサウンド三響	40
（株）オーディオサービス	40
グッデイ基山弥生が丘店	29
グッデイ鳥栖店	29
佐藤生花店	41
サンリブ鳥栖	22
電’s 旭店	41
（有）花の店クロダ	42
紅屋呉服店	33
ホームプラザナフコ鳥栖店	33
本鳥栖薬局	34
まごのて	42
増田電気商会	43
丸信商店	25
ユーデン松下	43

店舗情報

弁 当 ・ 惣 菜

ウェルネスダイニング（株）	
電話番号	0120-503-999
営業時間	9：30～18：00
配達時間	ヤマト運輸の日時指定
店休日	日・祝
配達区域	市内全域(ヤマトクール便)
種類	普通食　カロリー制限食　減塩食 低たんぱく食　形態選択可
支払方法	郵便局・コンビニ払い クレジットカード 代金引換(手数料330円)
備考	価格：4,644円（税込）7食セット～ 配達料：初回無料 2回目以降770円 定期385円 注意事項：冷凍弁当

弁当惣菜 | 食料品 | 日用品 | 燃料 | その他

《お店のPR》
制限食ややわらか食を取扱っており、ご高齢のお客様も多くいらっしゃいます。まずは一度お試し下さいませ。

うふふ宅配センター

電話番号	0942-83-0009
営業時間	11：00～21：00
配達時間	11：00～21：00
店休日	なし
配達区域	鳥栖　鳥栖北　田代　若葉 弥生が丘　半径約3～4km
種類	普通食
支払方法	現金（配達時）
備考	価格：約900円～ 配達料：無料 注意事項：1,000円以上で配達 1,000円未満配達不可

弁当惣菜　食料品　日用品　燃料　その他

《お店のPR》
ハンバーグ、オムライス、カレー、とんかつ等、色んなお弁当を取り揃えております。

お届け料理　雅叙苑

電話番号	0120-52-8200
営業時間	9：00～18：30
配達時間	9：00～18：00
店休日	月
配達区域	市内全域
種類	普通食
支払方法	代金引換　振込　口座振替　現地でのクレジット決済対応（要事前連絡）
備考	価格：1,080～5,400円 配達料：総額5,400円（税込）より配達無料　神埼から配達 注意事項：３日前迄にご予約願います

弁当惣菜　食料品　日用品　燃料　その他

《お店のPR》
御自宅でのお祝いや法事・地域のイベントをお料理でサポート致します。少数でもOKです。

玄海ざんまい　鳥栖店	
電話番号	0942-87-3377
営業時間	10：00～14：00 16：00～21：00
配達時間	10：00～14：00 16：00～20：00
店休日	なし
配達区域	市内全域
種類	普通食
支払方法	現金（配達時）
備考	価格：1,700円～ 配達料：100円 注意事項：1,500円以上で配達

弁当惣菜　食料品　日用品　燃料　その他

《お店のPR》
年中無休のお寿司の宅配のお店です。ご相談にも応じますので、お気軽にご連絡下さい。

Sun's　kitchen（サンズキッチン）	
電話番号	0942-55-3387
営業時間	10：00～13：30 17：00～19：30
配達時間	10：00～13：30 17：00～19：30
店休日	日・祝
配達区域	市内全域
種類	普通食
支払方法	基本的に当日現金 週払・月払要相談
備考	価格：530～700円 配達料：1,100円以上で無料 週3回以上利用で1食から無料

弁当惣菜　食料品　日用品　燃料　その他

《お店のPR》
まごころ込めたお弁当とコッペサンドのお店です。ご予算・ご希望に応じたお弁当もお作りできます。

(社)寿楽園	
電話番号	0942-50-8770
営業時間	9：00～17：30
配達時間	10:30～12：30 14:30～17：30
店休日	なし
配達区域	市内全域
種類	普通食　カロリー制限食　減塩食 低たんぱく食　形態選択可
支払方法	現金（月払い）　口座振替
備考	価格：おかずのみ650円～ （配達料込）

弁当惣菜　食料品　日用品　燃料　その他

《お店のPR》
普段たくさん野菜が摂れないという方にもオススメの弁当となっています。まずは、お問い合わせ下さい。

タイヘイファミリーセット 宅配健康食	
電話番号	0120-996-181
営業時間	9:00～17:00
配達時間	ヤマト運輸の日時指定
店休日	土・日・祝
配達区域	市内全域
種類	普通食　カロリー制限食　減塩食 低たんぱく食　形態選択可
支払方法	クレジットカード 代金引換（手数料330円）
備考	価格：500円（税込）の7セット～ 配達料：定期のお申し込みで無料 ヤマト運輸のエリア基準に基づき、 お住まいの地域により異なります

弁当惣菜　食料品　日用品　燃料　その他

《お店のPR》
毎日の健康促進、生活習慣病予防、食生活の見直し等、目的に合わせて定期的に健康弁当をお届けします。

(株)種商 宅配クック123鳥栖店	
電話番号	0942-50-5529
営業時間	9：00～18：00
配達時間	昼食 9：00～12：00 夕食14：00～18：00
店休日	1/1～1/3
配達区域	市内全域
種類	普通食　カロリー塩分調整食 たんぱく質塩分調整食　形態選択可
支払方法	現金（配達時、月払い、週払い） 振込　口座振替
備考	価格：540円～ 配達料：無料 米・雑穀の販売あり

弁当惣菜　食料品　日用品　燃料　その他

《お店のPR》
1食分の塩分は2,3g前後なのに味付けしっかり！刻み食やお粥への変更、アレルギー対応もご相談下さい！

手造りお弁当　みよし	
電話番号	0942-94-3865
営業時間	9：00～14：00
配達時間	10：00～12：00
店休日	日・祝（但し事前注文可）
配達区域	麓
種類	普通食　減塩食
支払方法	現金（配達時、週払い、月払い）
備考	価格：550円～（配達料込） 配達料：無料

弁当惣菜　食料品　日用品　燃料　その他

《お店のPR》
出汁から手作りのお弁当屋です。手作りのため宅配弁当でも日替わり以外のご注文ができます。

ドミノピザ フレスポ鳥栖店	
電話番号	0942-81-2332
営業時間	10：00～23：00
配達時間	11：00～23：00
店休日	なし
配達区域	鳥栖地区　田代・若葉など （一部配達できない区域あり、要確認）
種類	普通食
支払方法	現金・クレジット・PayPay
備考	商品1つからでも配達できます

弁当惣菜　食料品　日用品　燃料　その他

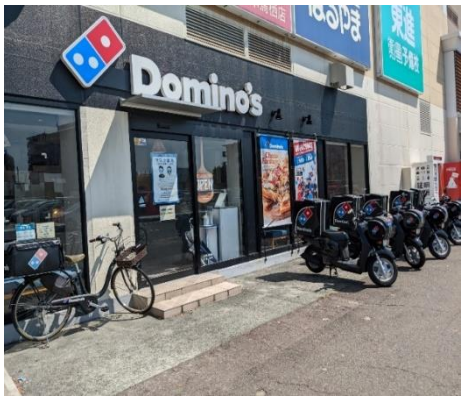

《お店のPR》
メニューのご相談等お気軽にお電話下さい。

日清医療食品(株)	
電話番号	0120-8149-39
営業時間	8：30～20：30
配達時間	午前中 14：00～21：00
店休日	なし
配達区域	市内全域
種類	普通食　各コントロール食（塩分・カロリー・たんぱく）
支払方法	クレジットカード 代金引換（手数料320円）
備考	価格：560円（税込）の7食セット～ 注意事項：配達時間の指定・送料等はお問い合せください

弁当惣菜　食料品　日用品　燃料　その他

《お店のPR》
おいしさにこだわりながらも、栄養バランスに配慮したお食事を、冷凍でお届けするサービスです。

(株)ファンデリー（ミールタイム）	
電話番号	0120-054-014 0570-054-014
営業時間	9：00～17：30 （ＦＡＸ・インターネット注文は24時間）
配達時間	午前中（8：00～12：00） 14：00～21：00
店休日	配達：年中無休 電話：土日祝休み
配達区域	市内全域
種類	カロリー制限食　減塩食 低たんぱく食　など
支払方法	クレジットカード 代金引換（手数料330円）
備考	価格：648円（税込）～ 配達料：4,980円以上で無料 注意事項：配達料・配達時間についてはお問い合わせください

弁当惣菜　**食料品**　日用品　燃料　その他

《お店のPR》
食事のご注文は必ず栄養士が承ります。血液検査やご体調に併せてお食事をお選び致しますのでご相談ください。

ほっかほっか亭 鳥栖大正町店	
電話番号	0942-87-3888
営業時間	9：30～22：00
配達時間	【昼】11：00～13：30 【夜】18：00～20：00
店休日	なし
配達区域	鳥栖　鳥栖北
種類	普通食
支払方法	現金(配達時)
備考	価格：400～800円 配達料：300円

弁当惣菜　食料品　日用品　燃料　その他

《お店のPR》
豊富な種類のお弁当、取りそろえております。
幕の内シリーズがおすすめです。

真心の園　給食サービス

電話番号	0942-81-1662
営業時間	8：30～17：30
配達時間	10：00～12：00 15：00～17：00
店休日	なし
配達区域	鳥栖　鳥栖北　麓　旭 一部のみ：田代・基里・若葉
種類	普通食　治療食　形態選択可 など
支払方法	現金（月払い） （翌月7日頃までに支払い）
備考	価格：800円 配達料：無料

弁当惣菜　食料品　日用品　燃料　その他

《お店のPR》
栄養士が考えたバランスの良い弁当を家までお届けします。おかずの大きさ・ご飯の固さも対応します。

まごころ弁当 鳥栖店

電話番号	0942-84-2319
営業時間	9:00～18：00
配達時間	昼食10：00～12：20 夕食15：00～18：20　（時間指定不可）※目安の時間です
店休日	日・1/1～1/3
配達区域	市内全域
種類	普通食　カロリー調整食 たんぱく調整食　形態選択可など
支払方法	現金（配達時、または当月末払い） 振込（手数料本人持ち）
備考	価格：486円～（おかずのみ） 配達料：無料 注意事項：容器は洗浄し返却

弁当惣菜　食料品　日用品　燃料　その他

《お店のPR》
毎日、日替わり献立でお届けします。塩分控えめで、やさしい味付けのお弁当です。形態選択（ムース）他有

ライフデリ小郡店

電話番号	0942-64-9411
営業時間	9：00～18：00
配達時間	10:00～12:00 14:30～17:00
店休日	1/1～1/3
配達区域	市内全域
種類	普通食　カロリー制限食 減塩食　形態選択可　など
支払方法	現金（月払い）　振込　口座振替 クレジットカード
備考	価格：おかずのみ520円～ 配達料：無料 注意事項：中止の場合は前日 18時までに連絡

弁当惣菜　食料品　日用品　燃料　その他

《お店のPR》
お人好しの元気な店長が毎日おいしいお弁当を作っています。お客様の喜ぶ顔が楽しみと頑張っています。

ワタミの宅食佐賀鳥栖

電話番号	0120-191-950
営業時間	9：00～17：30
配達時間	9：00～17：00
店休日	土・日・祝
配達区域	市内全域（河内を除く）
種類	普通食 カロリー制限食 減塩食　形態選択可
支払方法	現金（配達時、週払い、月払い） クレジットカード 口座振替（手続きに1ヵ月半位かかる）
備考	価格：2,450円(5日)～配達料含む 配達料：週1～4日までは1食当たり 40円増

弁当惣菜　食料品　日用品　燃料　その他

《お店のPR》
一日一食を楽しく美味しく頂ける時間にワタミの宅食のお弁当にしてみませんか？真心こめてお届けします。

食 料 品

(有)有明乳業 吉野ヶ里営業所	
電話番号	0120-743-369
営業時間	8：30～17：00
配達時間	8：30～17：00
店休日	土・日
配達区域	市内全域
受付方法	電話　FAX インターネット　来店
備考	配達料：無料 注意事項：毎週1回～2回の定期配達

弁当惣菜 | **食料品** | 日用品 | 燃料 | その他

《お店のPR》
牛乳やヨーグルトなどお店には置いていない栄養を強化した宅配専用商品を週1回～2回ご自宅まで届けます。

イオン九州(株) マックスバリュ鳥栖村田店	
電話番号	0942-87-4848
営業時間	24時間営業
配達時間	火・金・正月を除く 13：00～15：00 16：00～18：00 19：00～21：00
店休日	なし
配達区域	お問い合わせください
受付方法	来店
備考	配達料：220円(税込) 2,000円(税込)以上で無料 注意事項：一部配達不可商品あり

弁当惣菜 | 食料品 | 日用品 | 燃料 | その他

《お店のPR》
お米・飲料ビールのケース等、重たい品も配達いたします。お気軽に御利用下さい。(詳細はお問い合わせください)

井上米穀商店	
電話番号	0942-94-2005
営業時間	10：00～17：00
配達時間	10：00～17：00
店休日	日
配達区域	鳥栖　旭　麓
受付方法	電話　FAX
備考	配達料：無料

弁当惣菜 | 食料品 | 日用品 | 燃料 | その他

《お店のPR》
安心・安全のおいしいお米です。
うちの田んぼで採れた自慢のお米を販売しています。

お茶の谷口園

電話番号	0942-83-4740
営業時間	9：00～18：00
配達時間	10：00～16：00
店休日	木・第3日曜
配達区域	鳥栖　鳥栖北 田代　基里 若葉　その他要相談
受付方法	電話　来店
備考	配達料：200円 2,000円以上購入で無料

弁当惣菜　**食料品**　日用品　燃料　その他

《お店のPR》
ご自宅用の緑茶からご進物用の詰め合わせまで、ご注文をお待ち致しております。

グリーンコープ　生協さが

電話番号	0952-32-2801
営業時間	8：30～17：30
配達時間	10：00～17：00
店休日	土・日
配達区域	市内全域
受付方法	インターネット（専用注文書の配布、回収にて受付）
備考	手数料：個配は1ヶ月880円 （5万円以上利用で免除） 注意事項：加入登録 ・出資金が必要

弁当惣菜　**食料品**　**日用品**　燃料　その他

《お店のPR》
安心・安全な食べものを中心に取りあつかっています。配達は佐賀市から週に1度おうかがいします。

コープさが生協　第一支所

電話番号	0942-94-9123
営業時間	9：00～18：00
配達時間	9：30～14：00
店休日	土・日
配達区域	市内全域
受付方法	電話
備考	配達料：弁当は無料　個人宅配は有料 注意事項：弁当宅配は月～金迄毎日 詳細はお問い合わせください。

弁当惣菜　食料品　日用品　燃料　その他

《お店のPR》
お弁当宅配は、毎週月曜日～金曜日までご自宅にお届けするサービスです。たくさんの方々にご利用いただいています。

サンリブ鳥栖

電話番号	0942-81-5151
営業時間	10：00～21：00
配達時間	14：00～21：00
店休日	なし
配達区域	市内全域
受付方法	来店
備考	配達料：1箱220円（税込） 注意事項：2,000円(税込)以上で配達 申し込みは15時迄

弁当惣菜　食料品　日用品　燃料　その他

《お店のPR》
新鮮な食材や生活に必要な用品を取り揃えています。品ぞろえも豊富です。ぜひご来店下さいませ。

ショップ伊東	
電話番号	0942-82-9225
営業時間	10：00～20：00
配達時間	要相談
店休日	日・祝
配達区域	麓（時間指定ない場合は市内全域）
受付方法	電話　FAX　来店
備考	配達料：200円 3,000円以上で無料

弁当惣菜　食料品　日用品　燃料　その他

《お店のPR》
食料品、日用品などございます。時間によっては手作り弁当の配達もいたします。お電話おまちしてます。店主

セブンイレブン 鳥栖蔵上2丁目店	
電話番号	0942-82-9530
営業時間	24時間
配達時間	10：00～13：00 15：00～18：00
店休日	なし
配達区域	店舗から1km以内のエリア
受付方法	電話　来店
備考	配達料：無料

弁当惣菜　食料品　日用品　燃料　その他

《お店のPR》
近くて便利、セブンイレブンを是非ご利用ください。

(株)十三屋商店

電話番号	0942-82-2286
営業時間	9：00～19：00
配達時間	10：00～18：00
店休日	日曜（連休時は最終日） 例）日・月連休⇒日曜営業、月曜休み
配達区域	市内全域
受付方法	電話　FAX　来店
備考	配達料：無料 たばこ→5,000円以上で配達 食料・日用品→3,000円以上で配達 燃料→1缶（18L以上）で配達

弁当惣菜　**食料品**　**日用品**　**燃料**　その他

《お店のPR》
配達は混み合う時間がありますので、事前に問い合わせをお願い致します。細かい内容は相談に応じます。

原田食料品店

電話番号	0942-82-2220
営業時間	11：00～18：00
配達時間	移動販売の道中で配達 （詳細はお問合せ下さい）
店休日	土・日　盆正月は2週間休み
配達区域	移動販売の道中で配達 （詳細はお問合せ下さい）
受付方法	電話　FAX
備考	配達料：　無料 注意事項：2,000円以上で配達 ※2,000円未満は購入額の3割を上乗せして配達（但し500円を上限とする） ※配達しやすい時間：　金曜の13：00～15：30

弁当惣菜　**食料品**　日用品　燃料　その他

《お店のPR》
国産品のみあつかっています。いつも笑顔での対応を心がけています。

ポアソン洋菓子店

電話番号	0942-84-3953
営業時間	9:30～19：30
配達時間	9:30～19：00
店休日	不定休
配達区域	市内全域
受付方法	電話　来店
備考	配達料：無料 注意事項：2,000円以上で配達 配達時間指定不可 2,000円未満は対応不可

弁当惣菜　**食料品**　日用品　燃料　その他

《お店のPR》
佐賀県産の米粉や地元の材料を使用しておいしく安全にお客様に召し上がっていただける様に心掛けています。

丸信商店

電話番号	0942-82-2801
営業時間	8：30～19：00
配達時間	8：30～19：00
店休日	不定休
配達区域	市内全域
受付方法	電話　FAX　来店
備考	配達料：無料

弁当惣菜　**食料品**　**日用品**　燃料　**その他**

《お店のPR》
美味しいお酒や珍しいお酒、おつまみを揃えています。
お店にお越しください。

水田屋	
電話番号	0942-82-2071
営業時間	9：00～18：00
配達時間	9：00～16：00
店休日	毎月第2・4木曜
配達区域	市内全域
受付方法	電話　FAX インターネット　来店
備考	配達料：1,100円(税込) 2,160円(税込) 以上で無料

弁当惣菜　**食料品**　日用品　燃料　その他

《お店のPR》
鳥栖のお土産に水田屋のお菓子をどうぞ。ふくらすずめ最中他、各種詰合せもご予算に合わせてご用意いたします。

(株)ヨシケイ佐賀鳥栖営業所	
電話番号	0942-81-5851
営業時間	9：00～17：00
配達時間	10：00～16：30
店休日	土・日
配達区域	市内全域
受付方法	電話　FAX インターネット
備考	配達料：無料 詳細はお問合せください

弁当惣菜　**食料品**　日用品　燃料　その他

《お店のPR》
お一人様からご利用頂け、その日の食材をお届けしますので、新鮮でお買物の時間も省けてとても便利です。

(社)若楠 グリーンファーム山浦	
電話番号	0942-81-4856
営業時間	8：30～17：00
配達時間	8：30～17：00
店休日	なし
配達区域	市内全域
受付方法	電話　FAX
備考	配達料：無料 注意事項：配達日や時間について、店舗より相談がある場合有り

弁当惣菜 | **食料品** | 日用品 | 燃料 | その他

《お店のPR》
新鮮「もみじ卵」や自家製味噌は、地域に長年ご愛顧頂いています。ドーナツやプリン等焼菓子も大好評です。

メモ

日　用　品

一光堂薬局	
電話番号	0942-85-3939
営業時間	8：30～19：00
配達時間	月・木 13：00～17：00
店　休　日	日・祝・年末年始
配達区域	鳥栖　鳥栖北
受付方法	原則FAXのみ受け付け （FAX　0942-85-3940）
備　　考	配達料：500円 5,000円以上で無料 注意事項：初回要登録 在庫がない場合は数日かかります

弁当惣菜　食料品　日用品　燃料　その他

《お店のPR》
相談に応じた漢方薬・介護用品・健康機器の対応をします。アロマの取扱いも有ります。

グッデイ基山弥生が丘店

電話番号	0942-92-2017
営業時間	9：00～20：00
配達時間	15：00～16：30
店休日	1/1～1/2
配達区域	市内全域
受付方法	来店
備考	配達料：550円（税込み） 注意事項：時間指定不可 配達等については 要相談

弁当惣菜 | 食料品 | 日用品 | 燃料 | その他

《お店のPR》
皆様の御来店スタッフ一同心より、お待ち申し上げます。

グッデイ鳥栖店

電話番号	0942-82-3459
営業時間	9：00～19：00
配達時間	14：00～16：00 (火曜休み)
店休日	1/1～1/2
配達区域	市内全域
受付方法	来店 (来店が困難な場合要相談)
備考	配達料：550円(税込) 注意事項：時間指定不可 配達は受付の翌日

弁当惣菜 | 食料品 | 日用品 | 燃料 | その他

《お店のPR》
園芸品、ペット用品、日用品など配達の際はお気軽にお声掛け下さい。

さつき薬局

電話番号	0942-82-3931
営業時間	9：00～18：00 (土曜9：00～13：00)
配達時間	午後から相談に応じます
店休日	日・祝・正月・お盆
配達区域	若葉　弥生が丘
受付方法	電話　来店
備考	配達料：300円 1,000円以上で無料

弁当惣菜　食料品　**日用品**　燃料　その他

《お店のPR》
薬局に在庫がない一般医薬品は一週間くらい時間がかかります。

スカイメディカル あさひ薬局

電話番号	0942-50-8062
営業時間	9：00～18：00
配達時間	13：00～17：00
店休日	日・祝
配達区域	市内全域
受付方法	電話　FAX　来店
備考	配達料：無料 注意事項：初回要来店 要面談・登録 配達は数日かかります

弁当惣菜　**食料品**　**日用品**　燃料　その他

《お店のPR》
一般薬やオムツ等の介護関係用品をお届けします。気になることやお困りごと、何でもお気軽にご相談下さい。

菅佛具	
電話番号	0942-82-3014
営業時間	10：00～18：00
配達時間	10：00～16：00
店休日	火
配達区域	市内全域
受付方法	電話
備考	配達料：500円 3,000円以上で 無料 注意事項：2～4日程度で配達

弁当惣菜　食料品　**日用品**　燃料　その他

《お店のPR》
お線香・ローソク・神具お仏具等も配達致します。お気軽に、お問い合わせ下さいませ。

とまと薬局　鳥栖店	
電話番号	0942-87-8750
営業時間	9：00～18：00 （木・土　9:00～13:00）
配達時間	9：00～18：00の対応できる時間で配達
店休日	日・祝
配達区域	市内全域
受付方法	来店
備考	配達料：無料

弁当惣菜　**食料品**　**日用品**　燃料　その他

《お店のPR》
来店購入した商品の配達に対応。その他、お電話でご相談下さい。

東町わたや薬局

電話番号	0942-81-3039
営業時間	9：00～18：00 （土曜：9：00～13：00）
配達時間	9：00～17：00
店休日	日・祝
配達区域	市内全域
受付方法	電話　来店
備考	配達料：無料 注意事項：初回要来店 要面談・登録 来店購入した商品の配達に対応(登録した方)

弁当惣菜　食料品　**日用品**　燃料　その他

《お店のPR》
主に一般薬や健康食品、介護関係用品の配達を行います。健康相談にも応じます。詳細はお問い合わせ下さい。

ひかり薬局

電話番号	0942-83-3371
営業時間	8：30～19：30
配達時間	11：00～19：30
店休日	日・祝
配達区域	鳥栖　鳥栖北　田代　若葉 弥生が丘　麓
受付方法	電話　来店
備考	配達料：5,000円(税抜)以上で無料 5,000円未満は要相談 会員登録(無料）の方限定

弁当惣菜　食料品　**日用品**　燃料　その他

《お店のPR》
何でも相談できる薬局です。お薬のこと、体調のこと、漢方薬のこと、お困りのことをまずはお電話下さい。

紅屋呉服店

電話番号	0942-82-2703
営業時間	9：30～19：00
配達時間	9：30～19：00
店休日	火・お盆・年末年始
配達区域	市内全域
受付方法	電話　FAX インターネット　来店
備考	配達料：無料 注意事項：1,000円(税込)以上で配達 1,000円未満は配達不可 衣料・介護用品等取り扱っています

弁当惣菜　食料品　**日用品**　燃料　**その他**

《お店のPR》
明治元年創業、地元の皆様に支えられながら歩んで参りました。
地域で一番愛されるお店を目指しております。

ホームプラザナフコ鳥栖店

電話番号	0942-84-4891
営業時間	8：15～19：45
配達時間	10：00～19：00
店休日	1/1
配達区域	市内全域
受付方法	電話　来店
備考	配達料：550円～ (商品、個数により異なります)

弁当惣菜　**食料品**　**日用品**　**燃料**　**その他**

《お店のPR》
幅広い品揃えとサービスで地域のお客様の生活を応援いたします。

本鳥栖薬局

メールアドレス hondosukaimono@gmail.com	
営業時間	9：00～19：00
配達時間	応相談 定時は主に19：30～予定
店休日	不定休 (買い物代行：水・土・日・祝休み)
配達区域	市内全域
受付方法	メール　来店 電話での問い合わせ不可
備考	配達料：550円(来店購入品のみ) 買物代行：1回3,300円（諸事情で希望の日時に添えない場合あり） 注意事項：初回はメール予約した上で、来店・面談・登録必要 到着まで数日要する場合あり

弁当惣菜　**食料品**　**日用品**　燃料　**その他**

《お店のPR》
一般薬や食品、雑貨等の販売の他、買い物代行や健康・生活相談を通じて地域見守り活動への貢献

わたや薬局

電話番号	0942-82-3283
営業時間	9：00～19：00 （木曜　9：00～17：00）
配達時間	9：00～18：00
店休日	日・祝
配達区域	市内全域
受付方法	電話　来店
備考	配達料：無料 注意事項：初回要来店 要面談・登録 来店購入した商品の配達に対応(登録した方)

弁当惣菜　食料品　**日用品**　燃料　その他

《お店のPR》
主に一般薬や健康食品、介護関係用品の配達を行います。健康相談にも応じます。詳細はお問い合わせ下さい。

燃　料

(有)油屋通商	
電話番号	0943-31-1334
営業時間	9：00～17：00
配達時間	8：00～18：00
店　休　日	1/1～1/3　及び不定休
配達区域	市内全域
受付方法	電話（午前中は繋がりにくい恐れがございます）
備　　考	配達料：無料 注意事項：要問い合わせ(配達曜日が各地域ごとに決まっています)

弁当惣菜　食料品　日用品　燃料　その他

《お店のPR》
笑顔・情熱・まごころをもって接客いたします。
お気軽にご連絡下さい。

(有)ジョイント石油	
電話番号	0942-84-2042
営業時間	7：30～19：30
配達時間	10：00～17：00
店休日	日・祝
配達区域	旭　(範囲に関してはご相談下さい)
受付方法	電話
備考	注意事項：灯油18L×3缶の配達 注文は前日の17時迄

弁当惣菜　食料品　日用品　燃料　その他

《お店のPR》
配達区域に関しては可能な限り行きますので、お気軽にご注文、ご相談下さい。お待ちしております。

(有)西村石油	
電話番号	0942-82-2486
営業時間	8：00～20：00
配達時間	9：00～18：00
店休日	日
配達区域	市内全域
受付方法	電話
備考	配達料：要相談 注意事項：灯油40L以上で配達

弁当惣菜　食料品　日用品　燃料　その他

《お店のPR》
お気軽にお電話下さい。

(有)宮原プロパン	
電話番号	0942-82-2847
営業時間	9：00～18：00
配達時間	9：30～17：30
店休日	日・祝・1/1～1/5
配達区域	市内全域
受付方法	電話　FAX
備考	配達料：無料 注意事項：灯油は2缶から配達 灯油1缶は対応不可

弁当惣菜　食料品　日用品　**燃料**　その他

《お店のPR》
ガス、燃料の事ならお任せ下さい。

メモ

その他

あおぞら電器	
電話番号	0942-85-7420
営業時間	9：00～18：00
配達時間	9：00～18：00
店休日	日・祝
配達区域	市内全域
受付方法	電話　FAX　来店
備考	配達料・出張料・工料等が発生することがあります。 詳細についてはお気軽にお問合せ下さい。

弁当惣菜　食料品　日用品　燃料　その他

《お店のPR》
電気や水回りでのお困りごとや気になること、消耗品の交換、修理など何でもお気軽にご相談ください。

天の川 家事おたすけサポート	
電話番号	0942-85-7851
営業時間	8：30～17：30
店休日	日
サービス提供範囲	市内全域
受付方法	電話　FAX インターネット　来店
備考	サービス内容：家事代行 利用料金： 不定期利用 6,600円(税込) 定期利用(月2回以上) 5,280円(税込)

弁当惣菜　食料品　日用品　燃料　**その他**

《お店のPR》
家事代行の一環として買い物代行を行っています。2時間以内で何でもお申しつけください。

(有)稲葉電気商会	
電話番号	0942-82-2293
営業時間	9：00～19：00
配達時間	9：00～17：00（要相談）
店休日	水
配達区域	市内全域
受付方法	電話　来店
備考	出張料：1,000円～2,000円

弁当惣菜　食料品　**日用品**　燃料　**その他**

《お店のPR》
商品の取付や交換作業いたします。ただし作業内容により別途料金を申し受けます。

エディオン　サウンド三響	
電話番号	0942-83-8345
営業時間	10：00～19：00
配達時間	10：00～18：00
店休日	月
配達区域	市内全域
受付方法	電話
備考	配達料：無料 作業費：蛍光灯取替（当店購入品に限る）550円～

弁当惣菜　食料品　**日用品**　燃料　**その他**

《お店のPR》
笑顔がモットーのまちの電気屋さんです。暮らしのお困り事等、おうちまるごとお任せ下さい。

(株)オーディオサービス	
電話番号	0942-82-6383
営業時間	9：00～19：00
配達時間	9：00～19：00
店休日	不定休
配達区域	市内全域
受付方法	電話　FAX
備考	配達料：無料 困りごと対応・利用料：要相談 内容に応じて対応し、当店で対応不可の場合は別業者を紹介

弁当惣菜　食料品　**日用品**　燃料　**その他**

《お店のPR》
まちの電気屋さんです。高齢者の困りごと（ごみ出し等）にも対応しています。何でも相談下さい。

佐藤生花店	
電話番号	0942-82-2457
営業時間	9：00～19：00 （土日祝　9：00～18：00）
配達時間	9：00～17：00
店休日	火
配達区域	市内全域
受付方法	電話　FAX インターネット　来店
備考	配達料：個人宅は550円 注意事項：3,300円以上で配達 3,300円以下は不可

弁当惣菜　食料品　日用品　燃料　**その他**

《お店のPR》
定期的な花の配達の場合にも対応できます。ご相談ください。

電's　旭店	
電話番号	0942-82-2663
営業時間	9：00～18：00
配達時間	9：00～18：00
店休日	日・祝
配達区域	市内全域
受付方法	電話　来店
備考	修理対応します

弁当惣菜　食料品　**日用品**　燃料　**その他**

《お店のPR》
地元の電気屋さんとして約30年頑張っています。初めての方でもお気軽にお電話下さい。

(有)花の店クロダ

電話番号	0942-82-2935
営業時間	9：00～19：00
配達時間	10：00～18：30
店休日	不定休
配達区域	市内全域
受付方法	電話　FAX　来店
備考	配達料：無料 3,300円以上で配達 3,000円未満は配達不可 注意事項： FAX注文された方も、 電話にて要確認

弁当惣菜　食料品　日用品　燃料　**その他**

《お店のPR》
御祝い御供え御自宅用。用途に合わせ上質で新鮮な花をお届け致します。

まごのて

電話番号	080-4695-8686
営業時間	10：00～19：00
店休日	不定休
サービス提供範囲	市内全域
受付方法	電話
備考	サービス内容：家事代行 利用料金：基本15分500円 1時間1,800円 注意事項：時間制 事務所出発から の時間で計算

弁当惣菜　食料品　日用品　燃料　**その他**

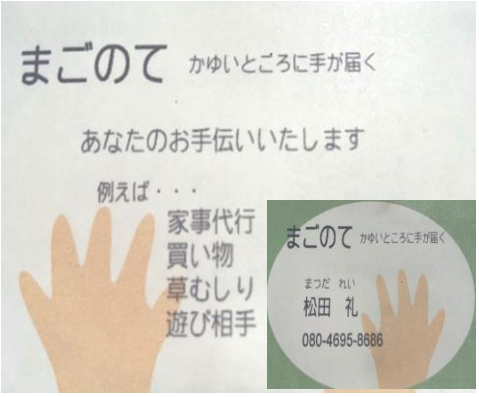

《お店のPR》
まごのての名前通り、かゆい所に手が届くようなサービスを目指しています。どんな事でもまずはご相談下さい。

増田電気商会	
電話番号	0942-82-2031
営業時間	9：00～19：00
配達時間	9：00～17：00
店休日	不定休
配達区域	鳥栖
受付方法	電話　来店
備考	配達料、出張料について特別決めてはいません (仕事の内容次第）出来るときはすぐに対応します

弁当惣菜　食料品　**日用品**　燃料　**その他**

《お店のPR》
電気製品の困りごとに応じます。

ユーデン松下	
電話番号	0942-83-3416
営業時間	10：00～19：00
配達時間	10：00～19：00
店休日	水
配達区域	市内全域
受付方法	電話　FAX　来店
備考	配達料：1,000円 3,000円以上で無料 注意事項：修理は国産メーカーに限ります

弁当惣菜　食料品　**日用品**　燃料　**その他**

《お店のPR》
技術と信用をモットーに面倒見が良く親切に対応しています。

店舗一覧

あ 行

分類	店舗名・電話・ファックス		住所・QRコード・URL		ページ
日用品 その他	あおぞら電気		鳥栖市牛原町528-2 （山水ビル5号）		38
	TEL	0942-85-7420			
	FAX	0942-85-7421	https://ps-hp.jpn.panasonic.com/ps/search/14108222		
燃料	（有）油屋通商		八女郡広川町大字日吉 840-2		35
	TEL	0943-31-1334			
	FAX	0943-32-5661			
その他	天の川 家事おたすけサポート		鳥栖市大正町789-12		39
	TEL	0942-85-7851			
	FAX	0942-85-7852			
食料品	（有）有明乳業 吉野ヶ里営業所		神埼郡吉野ヶ里町豆田 1209		19
	TEL	0120-743-369			
	FAX	0952-68-2224	https://www.ariakemilk.com		
弁当･惣菜 食料品 日用品 その他	イオン九州（株） マックスバリュ鳥栖村田店		鳥栖市村田町701-1		20
	TEL	0942-87-4848			
	FAX	0942-83-6835			

分類	店舗名・電話・ファックス		住所・QRコード・URL		ページ
日用品 その他	一光堂薬局		鳥栖市鎗田町288-1		28
	TEL	0942-85-3939			
	FAX	0942-85-3940	http://www.ikkodo.jp		
日用品 その他	（有）稲葉電気商会		鳥栖市本通町2丁目 871-1		39
	TEL	0942-82-2293			
	FAX	0942-83-9317			
食料品 燃料	井上米穀商店		鳥栖市本鳥栖町 386-1-1303		20
	TEL	0942-94-2005			
	FAX	0942-94-2764			
弁当・惣菜	ウエルネスダイニング （株）		東京都江東区亀戸1-5- 7錦糸町プライムタワー ２Ｆ		10
	TEL	0120-503-999			
	FAX	03-6807-0275	https://murata@wellness-dining.com		
弁当・惣菜	うふふ宅配センター		鳥栖市元町1348-2		11
	TEL	0942-83-0009			
	FAX				
日用品 その他	エディオン サウンド三響		鳥栖市秋葉町3丁目 24-9		40
	TEL	0942-83-8345			
	FAX	0942-84-8278			

分類	店舗名・電話・ファックス		住所・QRコード・URL		ページ
日用品 その他	(株) オーディオサービス		鳥栖市東町3丁目926		40
	TEL	0942-82-6383			
	FAX	0942-82-6383			
食料品	お茶の谷口園		鳥栖市本町1-899		21
	TEL	0942-83-4740			
	FAX	0942-83-4610			
弁当・惣菜	お届け料理　雅叙苑		鳥栖市本町2丁目38		11
	TEL	0120-52-8200			
	FAX	0952-52-8201	https://www.gajyoen.jp		

か 行

食料品 日用品 その他	グッデイ 基山弥生が丘店		三養基郡基山町大字長野 750番地1		29
	TEL	0942-92-2017			
	FAX	0942-92-2069	https://gooday.co.jp/		
食料品 日用品 その他	グッデイ鳥栖店		鳥栖市蔵上町670-1		29
	TEL	0942-82-3459			
	FAX	0942-82-3709	https://gooday.co.jp/		

分類	店舗名・電話・ファックス		住所・QRコード・URL		ページ
食料品 日用品	グリーンコープ 生協さが		佐賀市鍋島2丁目4-4		21
	TEL	0952-32-2801			
	FAX	0952-32-3595	https://www.greencoop.or.jp/area/saga/		
弁当・惣菜	玄海ざんまい 鳥栖店		鳥栖市大正町771-15		12
	TEL	0942-87-3377			
	FAX	0942-87-3380	https://zanmai.co.jp/store/shop021.html		
弁当・惣菜 食料品 日用品	コープさが生協 第一支所		三養基郡みやき町 大字簑原3035-4		22
	TEL	0942-94-9123			
	FAX	0942-94-9147			

さ 行

日用品	さつき薬局		鳥栖市神辺町1273		30
	TEL	0942-82-3931			
	FAX	0942-82-3931			
その他	佐藤生花店		鳥栖市本通町2丁目 1050-4		41
	TEL	0942-82-2457			
	FAX	0942-82-0014	https://editors-saga.jp/editors/editorssaga/20200417_894.html		

分類	店舗名・電話・ファックス		住所・QRコード・URL		ページ
弁当・惣菜	Sun’s kitchen（サンズキッチン）		鳥栖市東町1丁目1019-25		12
	TEL	0942-55-3387			
	FAX	0942-70-4083	https://suns-kitchen-meal-delivery.business.site/		
弁当・惣菜 食料品 日用品 その他	サンリブ鳥栖		鳥栖市本鳥栖町537-1		22
	TEL	0942-81-5151			
	FAX	0942-81-5152	https://www.sunlive.co.jp/07 flier/047.html		
弁当・惣菜	（社）寿楽園		鳥栖市弥生が丘2丁目146-1		13
	TEL	0942-50-8770			
	FAX	0942-50-8741			
燃料	（有）ジョイント石油		鳥栖市村田町837-1		36
	TEL	0942-84-2042			
弁当・惣菜 食料品 日用品	ショップ伊東		鳥栖市立石町2063-3		23
	TEL	0942-82-9225			
	FAX	0942-82-9225			
食料品 日用品	スカイメディカル あさひ薬局		鳥栖市西田町211		30
	TEL	0942-50-8062			
	FAX	0942-50-8063			

分類	店舗名・電話・ファックス		住所・QRコード・URL		ページ
日用品	菅佛具		鳥栖市宿町969-1		31
	TEL	0942-82-3014			
	FAX	0942-85-3874	https://www.sugabutsugu.com		
弁当・惣菜 食料品 日用品	セブンイレブン 鳥栖蔵上2丁目店		鳥栖市蔵上2丁目185		23
	TEL	0942-82-9530			
	FAX				

た 行

弁当・惣菜	タイヘイファミリー セット宅配健康食		東京都江戸川区松江 7-8-10		13
	TEL	0120-996-181			
	FAX		https://www.familyset.jp/		
弁当・惣菜 食料品	（株）種商 宅配クック123鳥栖店		鳥栖市藤木町若桜3-12		14
	TEL	0942-50-5529			
	FAX	0942-50-5970	https://takuhaicook123.sitesearch.jp/		
弁当・惣菜	手造りお弁当　みよし		三養基郡みやき町大字 原古賀4072		14
	TEL	0942-94-3865			
	FAX	0942-94-3344			

分類	店舗名・電話・ファックス		住所・QRコード・URL		ページ
日用品 その他	電's　旭店		鳥栖市村田町16-1		41
	TEL	0942-82-2663			
	FAX	0942-82-3078			
食料品 日用品	とまと薬局 鳥栖店		鳥栖市宿町994-8		31
	TEL	0942-87-8750			
	FAX	0942-87-8927			
弁当・惣菜	ドミノピザ フレスポ鳥栖店		鳥栖市本鳥栖町537		15
	TEL	0942-81-2332			
	FAX	0942-81-2336	https://www.dominos.jp		
食料品 日用品 燃料	（株）十三屋商店		鳥栖市宿町1382		24
	TEL	0942-82-2286			
	FAX	0942-82-1483			

な 行

燃料	（有）西村石油		鳥栖市立石町2203-4		36
	TEL	0942-82-2486			
	FAX				

分類	店舗名・電話・ファックス		住所・QRコード・URL		ページ
弁当・惣菜	日清医療食品（株）		東京都千代田区丸の内2-7-3東京ビルディング20階		15
	TEL	0120-8149-39			
	FAX		https://shokutakubin.com/		

は 行

その他	（有）花の店クロダ		鳥栖市本通町1丁目855-3		42
	TEL	0942-82-2935			
	FAX	0942-83-8783			
食料品	原田食料品店		鳥栖市秋葉町2丁目1220-3		24
	TEL	0942-82-2220			
	FAX	0942-82-2220			
日用品	東町わたや薬局		鳥栖市東町１丁目1020		32
	TEL	0942-81-3039			
	FAX	0942-81-3053	https://www.wataya-ph.jp		
日用品	ひかり薬局		鳥栖市宿町1041-1		32
	TEL	0942-83-3371			
	FAX	0942-85-0127	https://hikari-tosu.com		

分類	店舗名・電話・ファックス		住所・QRコード・URL		ページ
弁当・惣菜 食料品	（株）ファンデリー （ミールタイム）		東京都北区赤羽2-51-3 ＮＳビル3Ｆ		16
	TEL	0120-054-014			
	FAX	0120-054-024	https://www.fundely.co.jp/		
日用品 その他	紅屋呉服店		鳥栖市田代上町234		33
	TEL	0942-82-2703			
	FAX	0942-82-6442	https://www.xn--3rr39ppzbsxomt2a.com/index.php		
食料品	ポアソン洋菓子店		鳥栖市大正町787-1		25
	TEL	0942-84-3953			
	FAX	0942-81-3939			
食料品 日用品 燃料 その他	ホームプラザナフコ 鳥栖店		鳥栖市真木町1712-1		33
	TEL	0942-84-4891			
	FAX	0942-84-4890			
弁当・惣菜	ほっかほっか亭 鳥栖大正町店		鳥栖市大正町751-2		16
	TEL	0942-87-3888			
	FAX	0942-87-3890			
食料品 日用品 その他	本鳥栖薬局		鳥栖市本鳥栖町633-45		34
	TEL	0942-87-3588			
	FAX	0942-87-3650			

ま 行

分類	店舗名・電話・ファックス		住所・QRコード・URL		ページ
弁当・惣菜	真心の園 給食サービス		鳥栖市平田町3106-8		17
	TEL	0942-81-1662			
弁当・惣菜	まごころ弁当　鳥栖店		鳥栖市姫方町298-3		17
	TEL	0942-84-2319			
	FAX	0942-84-2371			
その他	まごのて		鳥栖市加藤田町2丁目 150-49		42
	TEL	080-4695-8686			
	FAX				
日用品 その他	増田電気商会		鳥栖市東町2丁目885-1		43
	TEL	0942-82-2031			
	FAX	0942-82-2031			
食料品 日用品 その他	丸信商店		鳥栖市曽根崎町1556-5		25
	TEL	0942-82-2801			
	FAX	0942-82-2814			

分類	店舗名・電話・ファックス		住所・QRコード・URL		ページ
食料品	水田屋		鳥栖市本町1丁目970		26
	TEL	0942-82-2071			
	FAX	0942-82-3426	https://www.mizutaya.com/		
燃料	（有）宮原プロパン		鳥栖市東町2-883-1		37
	TEL	0942-82-2847			
	FAX	0942-82-0520			

や 行

日用品 その他	ユーデン松下		鳥栖市蔵上町625-2		43
	TEL	0942-83-3416			
	FAX	0942-83-3490			
弁当・惣菜 食料品	（株）ヨシケイ 佐賀鳥栖営業所		鳥栖市原古賀町一本松 353-5		26
	TEL	0942-81-5851			
	FAX	0942-81-5878	https://yoshikei-dvlp.co.jp/		

ら 行

分類	店舗名・電話・ファックス		住所・QRコード・URL		ページ
弁当・惣菜	ライフデリ小郡店		小郡市小郡291-12		18
	TEL	0942-64-9411			
	FAX	0942-64-9412			

わ 行

食料品	（社）若楠 グリーンファーム山浦		鳥栖市山浦町椿谷 1732-1		27
	TEL	0942-81-4856			
	FAX	0942-85-8852	https://www.wakakusu-swc.or.jp/gf-yamaura/		
弁当・惣菜 食料品	ワタミの宅食佐賀鳥栖		鳥栖市酒井西町803-1		18
	TEL	0120-191-950			
	FAX	0942-84-1288			
日用品	わたや薬局		鳥栖市弥生が丘2丁目20		34
	TEL	0942-82-3283			
	FAX	0942-85-0854	https://www.wataya-ph.jp		

さいごに・・・
本冊子は、生活支援コーディネーターが配達等のサービスを提供されている店舗などに掲載依頼を行い、情報収集した内容をもとに作成いたしました。
ご協力いただいた各店舗の皆様には心より御礼申し上げます。
今後も随時情報を更新していきたいと考えておりますので、情報提供のご協力をお願いいたします。

◆◇◆お問い合わせ先◆◇◆

〇地域包括支援センター

鳥栖・鳥栖北地区	☎ 0942−81−3113
田代・基里地区	☎ 0942−82−2041
若葉・弥生が丘地区	☎ 0942−85−8721
旭・麓地区	☎ 0942−82−2188

〇鳥栖市　高齢障害福祉課　高齢者支援係

☎ 0942−85−3554

※店舗情報のお問い合わせは、直接店舗にお願いします。

鳥栖市買物支援協力店

発行
鳥栖市生活支援コーディネーター
鳥栖市高齢障害福祉課高齢者支援係