



鳥栖市

市報

とす



住みたいまち、活躍できるまち、選ばれるまち 鳥栖
-“鳥栖スタイル”の深化-

令和5年5月号 NO.1284

第7代鳥栖市長 向門慶人市長が初登庁

(2ページに関連記事)

市役所新庁舎が完成

5月8日(月)から業務開始

(4-5ページに関連記事)

上写真:3月15日(水)に初登庁し、花束を受け取った向門市長

下写真:南東側から撮影した市役所新庁舎本館



就任のごあいさつ

鳥栖市長 向門慶人

むかい けんひと

この度、第7代鳥栖市長に就任いたしました、向門慶人と申します。

鳥栖市長という使命の重さを考えますと、改めて身の引き締まる思いですが、歴代市長から連続と受け継がれてきたバトンを胸に、鳥栖市発展の礎を継承し、伝統や文化など守るべきは守り、一方、変革を恐れることなく、前へ進めてまいります。

そして、これまで積み上げてまいりました政治経験と、政財界との絆を大切にして、市政運営に尽くしてまいります。

鳥栖市は、サガン鳥栖や久光スプリングスといった、全国屈指のプロスポーツチームを二つも有しており、また、九州における圧倒的な地理的優位性を背景とし、市内誘致企業は200社を超え、現在も人口増加が続いております。

このような元気な鳥栖市は、諸先輩方の努力が結実した結果であり、改めて、先人の皆さまのたゆまぬ努力とご尽力に対し、心から敬意を表します。

私は、市民に寄り添う優しい街づくりが、大変重要であると考えています。一人一人が、健康に暮らしていくことはもとより、市民の皆さま一人一人に思いを馳せる支援につなげていくことを重視いたします。

また、子どもたちは地域を支える活力であり、鳥栖市の宝であると考えております。そのため、子どもを真ん中に据えた子育て支援に努めてまいります。

更に、地域における協働のあるべき姿として、全ての人々の生活の根底にある地域における支え合いの気持ちを重視してまいります。そして何よりもまして、市民の

皆さまの安心・安全を重視してまいります。

今年、市庁舎も新しく生まれ変わります。明るく元気な市役所になるよう、私自身が、胸襟を開き、挨拶を大切に、オープンな市政運営に努めてまいります。

最後になりますが、これからの鳥栖市をますます元気で活力溢れたものにしていくためにも、市民の皆さまのご支援ご協力を切にお願い申し上げます、ごあいさついたします。

向門慶人市長 プロフィール

昭和46年(1971年)1月21日生まれ。52歳。鳥栖市出身で、若葉小学校、田代中学校、鳥栖高校、福岡大学商学部を卒業。

大学卒業後、平成7年から衆議院議員秘書を務め、平成13年に鳥栖市議会議員に当選(2期)。その後、平成19年に佐賀県議会議員に当選(4期)。令和5年2月19日執行の鳥栖市長選挙で鳥栖市長に初当選し、3月15日に就任。

新副市長に大久保哲郎氏

新副市長に、大久保哲郎氏(51歳)が3月市議会定例会で同意を受け、令和5年4月1日付で就任しました。

大久保副市長は熊本大学法学部を卒業後、平成6年に佐賀県庁に入庁。産業労働部有田焼創業400年事業推進グループ副課長、産業労働部企業立地課副課



長、産業労働部企業立地課参事を経て、令和3年4月から産業労働部企業立地課長を務めていました。

林副市長が退任

令和5年3月31日付で退任された林俊子副市長は、令和3年4月に佐賀県庁から派遣され、副市長に就任。2年にわたって市政の運営に尽力されました。大変お疲れ様でした。

市の広報

●テレビ『dボタン広報誌』

- (1)テレビでKBCを選択
- (2)リモコンの『dボタン』を押す
- (3)テレビ画面で『dボタン広報誌』を選択



●ケーブルテレビ『テレビ広報とす』

毎月第3日曜日から7日間、ケーブルテレビ(はっぴとすビジョン)で15分番組を1日5回放送中!

人のうごき【令和5年2月末現在】

人口：74,385人(-111) 男性：36,094人(-54)
世帯：32,942世帯(-25) 女性：38,291人(-57)

※()は前月比。住民基本台帳による

5月の納税【納期限:5月31日(水)】

●軽自動車税(種別割)【全期】

※納税は、安全・便利・確実な口座振替で!
詳しくは税務課(☎0942-85-3587)へ。



26	25	24	23	22	21	7 20	6	4 5	3	2	もくじ	
						各種相談	保健センターだより	図書館だより	外国人エッセイ、とす新風土記	子育て情報館、鳥栖つ子アルバム	市民文化会館イベント情報	新市長就任あいさつ、新副市長の紹介
						市からのお知らせ、情報ひろば	まちの話、サガン鳥栖情報	新庁舎の紹介				

発行●鳥栖市/〒841-8511佐賀県鳥栖市宿町1118番地
/☎0942-85-3500(代表)/FAX0942-82-1994
/✉tosu@city.tosu.lg.jp

編集●情報政策課/☎0942-85-3513

URL●<https://www.city.tosu.lg.jp> 市ホームページ▶



市公式SNS



市Instagram



市facebook



市twitter



市LINE

令和5年度当初予算の概要

問い合わせ 財政課 ☎0942-85-3514

市の令和5年度一般会計当初予算は、市長改選期のため、義務的経費、国の施策によるもの、緊急を要するもの、継続的に行っている事業を計上し、その他の政策的経費は、補正予算で計上します。6月補正後の予算は、市報8月号でお知らせします。

一般会計当初予算の総額は290億4,932万8千円となり、前年度当初予算と比べて11.2%の減となりました。

■主な内容

- 新庁舎への移転、現庁舎の解体および別館の改修などに要する費用
- おくやみハンドブックの作成に要する費用
- 伴走型相談支援と経済的支援を一体的に行う出産・子育て応援交付金事業に要する費用
- 田代小学校、旭小学校の大規模改造に要する費用
- 学校給食費の公会計化に要する費用
- 鳥栖小学校なかよし会の建設に要する費用
- プロスポーツチーム練習拠点の開放奨励金に要する費用

■予算の推移

記事ID 0016904

予算区分	令和5年度 予算額	令和4年度 予算額	前年度増減額
一般会計	290億4,933万円	327億619万円	△36億5,686万円
国民健康 保険	75億2,074万円	74億718万円	1億1,356万円
後期高齢者 医療	10億3,636万円	9億8,982万円	4,654万円
産業団地 造成	34億9,641万円	2億4,349万円	32億5,292万円

■水道事業収支(企業会計)

区分	収入	支出
収益的	16億1,729万円	14億7,109万円
資本的	7億3,242万円	13億4,745万円

■下水道事業収支(企業会計)

区分	収入	支出
収益的	26億9,446万円	24億8,161万円
資本的	10億5,944万円	20億3,563万円



5月8日(月)から新庁舎で業務を開始します

新庁舎が完成しました

問い合わせ 庁舎建設課 ☎0942118518755



【南西側から撮影した新庁舎本館】

本館	地上3階(一部4階・機械室) 鉄筋コンクリート造(RC造)(免震構造)	北別館	地上2階 鉄骨造
-----------	--	------------	-------------

新庁舎見学会を開催!

事前申し込み不要で、どなたでも参加できます。直接受付場所へお越しください。人数が多い場合、入場を制限することがあります。



- とき 5月7日(日)14時~16時
- 受付場所 市役所新庁舎本館1階玄関前

令和3年度から現庁舎の西側で建設を進めてきた市役所新庁舎が完成しました。令和5年度は、4月から5月上旬にかけて、現庁舎から新庁舎への移転業務を行い、その後、現庁舎の解体工事を行います。令和6年度は、外構工事を行います。工事期間中は、ご不便をおかけしますが、安全に十分注意して、ご理解とご協力をよろしくお願い致します。



▲北東側から撮影した新庁舎本館と北別館

鳥栖市役所新庁舎

5つの基本方針

●防災拠点となる安全な庁舎

災害時であっても行政機能を継続できるように、72時間以上稼働できる非常用発電機や免震構造を取り入れています。

●誰もが利用しやすい庁舎

市民利用の多い1階に窓口部門を集約し、キッズコーナーと授乳室を配置しています。

●機能的かつ経済的な庁舎

省電力で長寿命なLED器具を取り入れています。

●市民が親しみやすい庁舎

市民が憩い、交流できる場として多目的ホールを配置しています。

●環境に配慮した庁舎

日差しをカットし、自然採光、自然通風などの自然エネルギーを利用しています。

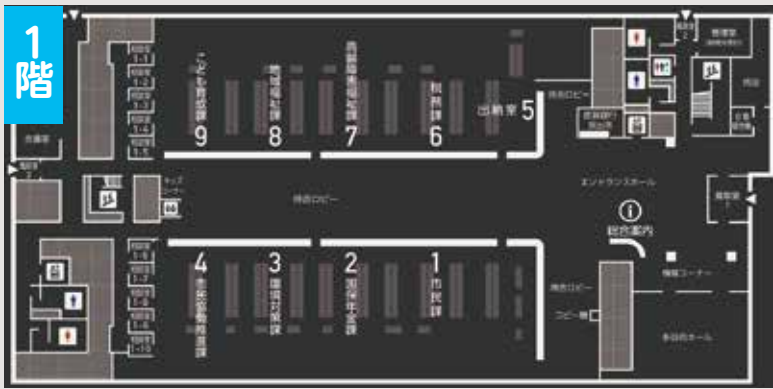

- ① 市民課
- ② 国保年金課
- ③ 環境対策課
- ④ 市民協働推進課
- ⑤ 出納室
- ⑥ 税務課
- ⑦ 高齢障害福祉課
- ⑧ 地域福祉課
- ⑨ こども育成課
- 総合案内
- 多目的ホール
- 情報コーナー
- 相談室
- キッズコーナー
- 授乳室
- 売店
- 管理室(時間外受付) など

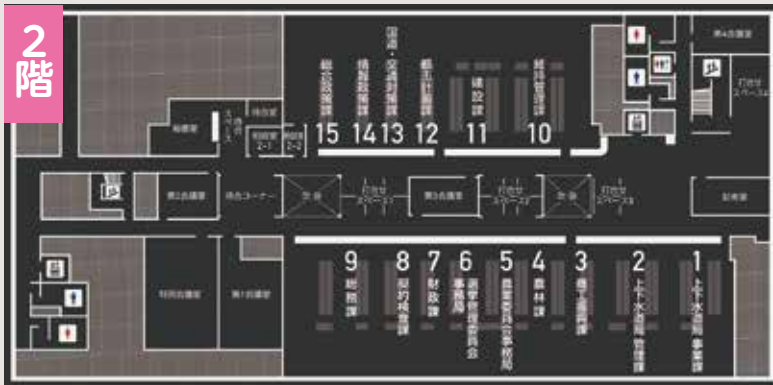

- ① 上下水道局事業課
- ② 上下水道局管理課
- ③ 商工振興課
- ④ 農林課
- ⑤ 農業委員会事務局
- ⑥ 選挙管理委員会事務局
- ⑦ 財政課
- ⑧ 契約検査課
- ⑨ 総務課
- ⑩ 維持管理課
- ⑪ 建設課
- ⑫ 都市計画課
- ⑬ 国道・交通対策課
- ⑭ 情報政策課
- ⑮ 総合政策課
- 市長室 秘書室
- 記者室 など

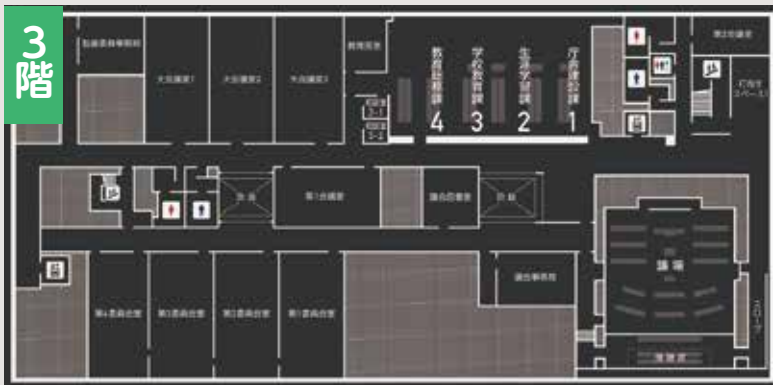

- ① 庁舎建設課
- ② 生涯学習課
- ③ 学校教育課
- ④ 教育総務課
- 監査委員事務局
- 議会事務局
- 議場 傍聴席 など

■各部署の電話番号は変わりません

■5月6日(土)は市民課窓口休業

通常、毎月第1・第3土曜日は、市民課窓口を開庁していますが、5月6日の第1土曜日は、新庁舎移転のため、市役所を閉庁します。住民票・印鑑証明発行やマイナンバーカード関係手続き、パスポート交付は行うことができませんので、ご注意ください。

■おくやみ手続案内窓口などを新設

新庁舎での業務開始時に『おくやみ手続案内』窓口と『証明書発行』窓口を、市民課内に新設します。

●おくやみ手続案内窓口 死亡届提出後の手続きを効率的に行えるようにサポートする受付窓口です

●証明書発行窓口 転入・転出などの異動を伴わない住民票などの証明書と市税証明の一部を同時に交付することができる窓口です

■新庁舎での時間外受付

平日の17時15分以降や土・日曜日、祝日に行っている『時間外受付』は、5月7日(日)までは現庁舎宿直室で行い、5月8日(月)17時15分からは新庁舎本館1階管理室になりますので、ご注意ください。

■駐車場の案内



3月8日(水)

鳥栖西中の生徒が地域貢献



花苗植え(左)と清掃活動をする生徒たち

鳥栖西中学校の生徒が、新鳥栖駅前に花苗の植え付けを行った他、朝日山や学校周辺の清掃活動を実施。朝日山の清掃活動を実施した生徒は「全然ごみがない!」とやや残念そうにしながらも、注意深く見て落ちているごみを拾っていました。また、新鳥栖駅東側ロータリーには、県造園建設業協会鳥栖支部や市民団体『四阿屋会』などの協力のもと、マリーゴールドなど5種類、約1,600本の花の苗が、生徒たちによって丁寧に植え付けられました。

3月22日(水)

レスリングU17の部で世界一!!



金メダルを掲げる小柴ゆり選手(左から2番目)

2月にスウェーデンで開催されたレスリングの国際大会『クリッパン女子国際大会』のU17部門61kg級に日本代表として出場し、見事優勝した鳥栖レスリングクラブ所属の小柴ゆり選手(鳥栖中3年/当時)が、市長を表敬訪問。小柴選手は「不安もありましたが、チームや家族の応援を受けて勝つことができました」と報告し、向門市長は「見事優勝されてうれしく思っています。親や仲間への感謝の気持ちを忘れずに、これからも目いっぱいがんばって」と祝福しました。



J1リーグ・サガン鳥栖

『鳥栖市民DAY』で今季初白星!!

3月は、サガン鳥栖のJ1リーグ戦のホームゲームが、駅前不動産スタジアムで2試合行われました。

鳥栖市の冠試合『鳥栖市民DAY2023』として行われた4日(土)の試合は、名古屋グランパスと対戦。試合は、互いに譲らないまま迎えた後半38分、コーナーキックの流れから長沼洋一選手がヘディングシュートを放ち、サガン鳥栖が待望の先制ゴール。その後も守り抜いて1対0で勝利し、今シーズンの初白星を『鳥栖市民DAY』で手にしました!

また、この試合では『久光スプリングス・ハルちゃん&行くサガン鳥栖応援ツアー』が開催され、市内でバレーボールに取り組み子どもたち



長沼選手



応援ツアーに参加した皆さん

ちが、久光スプリングスのチームキャラクター・ハルちゃんと一緒にスタジアムに来場。応援グッズを片手に一生懸命応援していました。

18日(土)はヴィッセル神戸と対戦。1点を先制されたサガン鳥栖はサイド攻撃から反撃を試みますが、相手の堅い守備を崩すことができず、0対1で敗れました。

明治安田生命J1リーグ サガン鳥栖ホームゲーム 会場はいつでも駅前不動産スタジアム

3月の結果

第3節	4日(土)	vs 名古屋グランパス	○1-0
第5節	18日(土)	vs ヴィッセル神戸	●0-1

5月の予定

第11節	3日(祝・水) 15時~	vs 横浜F・マリノス
第14節	20日(土) 17時~	vs アルビレックス新潟
第15節	27日(土) 17時~	vs 鹿島アントラーズ

【注意】試合観戦中の近隣商業施設などへの駐車はおやめください

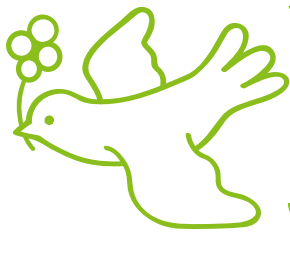

5月12日は「民生委員・児童委員の日」

～5月12日から18日までは「活動強化週間」～

問い合わせ 地域福祉課 ☎0942-85-3553 記事ID 0002363

🌸 まちの身近な相談相手「民生委員・児童委員」とは…

民生委員・児童委員は「民生委員法」「児童福祉法」に基づき、厚生労働大臣から委嘱されたボランティアです。民生委員・児童委員のなかには、子どもや子育てに関する支援を専門に担当する主任児童委員として選任され、活動している人もいます。

🌸 「民生委員・児童委員」の主な活動

● 地域の身近な相談相手

◆ 生活上の心配事や困り事、子育ての不安などの相談に応じ、悩みの助けになる窓口への「つなぎ役」になります。法律による守秘義務があるので、安心してご相談ください。



● 高齢者や子どもたちの見守り

- ◆ 一人暮らしの高齢者や高齢者のみの世帯、障害者世帯などを定期的に訪問し、見守っています。
- ◆ 子どもたちが交通事故や犯罪被害に巻き込まれないように、子どもたちの見守りや声かけをしています。
- ◆ 保育園、幼稚園、小学校、中学校などと連携し、行事にも参加しています。

● 福祉に関する研修に参加

◆ 児童、高齢者、障害者などに関する福祉のさまざまな研修に参加し、研さんに努めています。



● 災害に備える取り組み

◆ 高齢者や障害者、妊婦など災害時に支援が必要な人を把握し、災害時の避難体制づくりに取り組んでいます。

新たに4人が民生委員・児童委員として委嘱されています(敬称略)。

■ 鳥栖北地区

鎗田町 = 山下 久子

■ 弥生が丘地区

弥生が丘中央区 = 嶋田 盛喜

■ 麓地区

原古賀町 = 江藤 博子

■ 旭地区

主任児童委員 = 前 弘子

民生委員・児童委員を務めて約21年 大隈直美さんが厚生労働大臣表彰を受賞

大隈直美さん(前田町)が、民生委員・児童委員を約21年間務めた功績により、厚生労働大臣表彰を受賞し、3月13日(月)に市役所で表彰伝達式が行われました。

式では、橋本市長(当時)から大隈さんへ表彰状が手渡され、大隈さんは「いろいろな人と出会い、いろいろと勉強させていただきました。委員を務めて本当によかったです」とあいさつしました。



中央老人福祉センターを利用してみませんか？

問い合わせ 高齢障害福祉課 ☎0942-85-3554

記事ID 0002303

中央老人福祉センターは、高齢者が気軽に集い、語らうための憩いの場として、大広間を開放しています。また、その他にもさまざまな憩いの場事業を開催しています。ぜひご利用ください！なお、気象状況などにより中止や日程を変更する場合があります。

- 所在地 鳥栖市本町3丁目1494-10(右図参照)
- 休館日 毎週日曜日、祝日
- 連絡先 ☎0942-82-4060



大広間の開放

- 対象 60歳以上の市内居住者
- 利用時間 毎週月・火・木・金・土曜日(祝日は除く)、9時～16時30分

その他の憩いの場事業

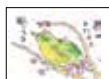

活動内容	開催日	時間
囲碁・将棋	毎週月・火・木・金・土曜日	13:00～16:30
カラオケ	毎週月・金曜日	13:00～15:00
絵手紙	毎月第1水曜日	10:00～12:00
ちぎり絵	毎月第3水曜日	10:00～12:00

入浴事業



開催日	時間
毎週月・木曜日：女性	10:30～15:30 (受付は15:00まで)
毎週火・金曜日：男性	

※1人30分までで、1回の定員は6人です▼若葉まちづくり推進センターの入浴事業は、男性と女性の入浴可能日が逆です

各まちづくり推進センターでも、次の日程で囲碁やカラオケを行っています。市民の皆さんはどなたでも参加できます。気象状況などにより中止や日程を変更する場合があります。不明な点は、高齢障害福祉課へお問い合わせください。皆さまのご参加をお待ちしています！



開催場所	活動内容	開催日	時間
鳥栖まちづくり推進センター分館	カラオケ	毎週火曜日	13:00～15:00
	囲碁	毎日(月～土曜日)	13:00～16:00
若葉まちづくり推進センター	入浴事業	毎週月・木曜日：男性	10:30～15:30 (受付は15:00まで)
		毎週火・金曜日：女性	
	カラオケ	毎週火曜日	14:00～16:00
基里まちづくり推進センター分館	囲碁	毎日(月～土曜日)	13:00～16:30
		毎月第3木曜日：大会	9:00～16:00
		毎週木・金曜日	13:00～16:00
旭まちづくり推進センター	カラオケ	毎週火曜日	9:30～12:30
		毎月第3火曜日：大会	9:00～16:00
	囲碁	毎週水曜日	13:00～16:30

※麓まちづくり推進センターの囲碁は、同センターが大規模改修工事のため、中央老人福祉センターで実施します



「記事ID」をご利用ください

市ホームページの記事ID検索窓に、市報に掲載しているIDを入力することで情報を確認できます。

TOSUSHI音楽サロン (全6回)

音楽を聴く、歌を歌う、楽器を奏でる『音楽活動』と『身体活動』で心身のリフレッシュができるサロンです。

- 対象 全6回の教室に参加できる
65歳以上の麓地区居住者
- とき 6月7日から7月12日までの毎週水曜日、
13時30分～15時30分
- ところ 旭まちづくり推進センター(麓まちづくり推進センターが大規模改修工事中のため)
- 定員 30人(先着順) ※今回は、麓地区居住者限定です
- その他 修了証あり。飲み物やタオルを持参し、運動ができる服装でお越しください
- 申し込み 5月8日(月)10時から31日(水)までに
高齢障害福祉課(☎0942-85-3554)へ



ロコモーショントレーニング教室 (全4回)

楽しく運動(筋力トレーニング、リズムダンスなど)を行って足腰を強化し、身体機能の維持・向上を目指します。

- 対象 全4回の教室に参加できる
65歳以上の市内居住者
- とき 6月1日から22日までの毎週木曜日、
14時～16時
- ところ 弥生が丘まちづくり推進センター
- 定員 30人(先着順) ※各まちづくり推進センターで実施予定。居住地区の人を優先します
- その他 修了証あり。飲み物やタオルを持参し、運動ができる服装でお越しください
- 申し込み 5月2日(火)10時から25日(木)までに
高齢障害福祉課(☎0942-85-3554)へ



『高齢者福祉乗車券』販売中

問い合わせ 高齢障害福祉課 ☎0942-85-3554

記事ID 0002317

市内で乗車または下車するバスがお得に利用できる『高齢者福祉乗車券』を販売しています。



- 対象 (a)(b)(c)のいずれかに該当する人
 - (a)市内居住の75歳以上の人
 - (b)70歳以上74歳以下で運転免許証を自主返納した人
※運転経歴証明書などで確認できる人のみ
 - (c)70歳以上74歳以下で運転に不安があるなどで運転免許証を更新しなかった人
※失効した運転免許証などで確認できる人のみ
- 乗車券の内容 3種類あります
 - ①100円券×50枚(5,000円分)
 - ②150円券×30枚+100円券×5枚(5,000円分)
 - ③160円券×30枚+100円券×2枚(5,000円分)
- 負担金 1冊1,500円
※1年間(4月～翌3月)で6冊まで購入可
- 購入方法 身分証(後期高齢者医療被保険者証やマイナンバーカードなど)と負担金を持参し、高齢障害福祉課へ※事前に同課へ電話予約すると、各まちづくり推進センターでも購入できます

令和5年度 新型コロナウイルスワクチン接種

記事ID 0048947

問い合わせ 保健センター ☎0942-85-3650

令和5年度の新型コロナウイルスワクチン接種は、春夏(5月～8月)と秋冬(9月～12月)の2つの時期に実施されます。



- 春夏の新型コロナウイルスワクチン接種
- 対象 次のいずれかに該当する人
 - ①65歳以上の高齢者
 - ②基礎疾患のある人
 - ③医療従事者・介護従事者など
 - ④5歳～11歳でオミクロン株対応ワクチンを一度も受けていない人
- とき 5月8日(月)～8月31日(木)
- その他 該当しない人は受けることができません。オミクロン株対応ワクチンの接種をまだ受けていない人で接種を希望する人は、早めに受けるようにしてください

■初回接種(1・2回目接種)の人 新型コロナウイルスワクチンの初回接種(1・2回目接種)の人は、5月8日(月)以降も受けられます。12歳以上の初回接種は、保健センターで予約を受け付けます。希望者をご連絡ください。

『消費者トラブル』の相談は 消費生活センターへ

問い合わせ 市民協働推進課 ☎0942-85-3800



5月は『消費者月間』です

5月は「デジタルで快適、消費生活術～デジタル社会の進展と消費者の暮らし～」を統一テーマにした『消費者月間』です。デジタル社会の進展で、さまざまなサービスの利用が可能となったことに伴い、SNSなどによる情報収集、オンライン消費の普及など、私たちの生活は非常に便利になりました。一方で、デジタル化に伴うSNSなどを利用した新たな消費者トラブルも発生しています。消費者トラブルに巻き込まれないようにするためにも、デジタルサービスの仕組みやリスクなどを理解し、情報モラルなどを身に付けていきましょう。

◆市立図書館内の「消費生活コーナー」をご利用ください

市立図書館内南側にある雑誌コーナー付近の消費生活コーナーでは、消費生活に関する書籍を紹介しています。

◆出前講座「だまされんばい!悪質商法」を受付中

消費生活センターの相談員などが地域の集まりなどに出向き、消費者トラブルに関する情報提供を行っています。

◆市報「知っとこ!消費生活情報」をご覧ください(今号は21ページ)

毎月の市報で、注意が必要な消費者トラブルの情報を連載しています。



身近な消費者トラブル『点検商法に注意!!』

最近、鳥栖市内の住民に対し、見知らぬ事業者から「給湯器の点検に伺います。午前と午後どちらがいいですか?」という電話が相次いでいます。このように消費者が容易に確認できないところを点検し、不安をおおって高額な工事などを契約させる手口を『点検商法』と言います。過去にも、事業者の突然の訪問によって、冷静な判断ができずに点検商法の被害に遭ってしまったという相談が寄せられています。

◆点検商法に遭わないためのチェックポイント

- 電話があっても、すぐに訪問を承諾しない
- 突然の訪問には、インターホンかドア越しに対応する
- 必要な点検かどうかは、設置業者などに確認する
- 契約はその場で判断せず、必要ないときはきっぱりと断る



困ったときは、
消費生活センターへ
ご相談ください

消費生活センターでは、市民の皆さんを対象に、消費者と事業者の間に生じた消費者トラブルに関する相談や情報提供を受け付けています(相談無料、秘密は守ります)。

●相談窓口 市消費生活センター(市民協働推進課内) ☎0942-85-3800

●相談日時 毎週月～金曜日(祝日・年末年始を除く)、9時～16時

※土・日曜日、祝日(年末年始を除く)は、県消費生活センター(☎0952-24-0999)へご相談ください(受付時間 9時～17時)



「記事ID」をご利用ください

市ホームページの記事ID検索窓に、市報に掲載しているIDを入力することで情報を確認できます。

～私たちの活動を見て! 聞いて! 知って!～
 あなたも **市民活動** をはじめてみませんか

問い合わせ 市民協働推進課 ☎0942-85-3576



市民活動シエン隊デキるんジャー

記事ID 0002259



市は、市民活動を支援するために鳥栖市市民活動支援補助事業を実施しています。
 今号では、令和4年度鳥栖市市民活動支援補助事業を紹介します。

令和4年度 鳥栖市市民活動支援補助事業

デポピック

DEPOPIC～遊びの祭典に出かけよう～

🌸 NPO法人ノビトワークス

スポーツで「気晴らし」「楽しさ」が
 当たり前に行える環境づくり、スポー
 ツ文化の定着。遊びの
 祭典開催。



ノビトワークスホームページ



鳥栖にわか振興会 後継者づくり事業

🌸 鳥栖にわか振興会
 後継者を作り、笑い
 を届け、心身を健康に
 する活動を継続する。
 にわか体験会開催。



高齢者の居場所づくり、担い手づくりと世代間をつなぐ事業

🌸 わかば自然塾

高齢者が仲間を作り、子どもたち
 といろいろな体験をして世代間交
 流を図る。飯ごう体験会を開催。



ボードゲームの体験会及びボードゲームのレンタルを行なう事業

🌸 ボドボド会

主体的な学び、対話、意思
 決定の機会を与え、コミュニ
 ケーションを促進
 する。ボードゲーム
 体験会を開催。



ボドボド会ホームページ



無煙炭化器による温暖化の解決と発酵型の土作り事業

🌸 NPO法人ココママ

CO₂を削減しながら自然の力を有
 効活用し、持続可能な環
 境への啓発を実施。実
 演や講演会を開催。



facebookアカウント



親子の居場所づくりと世代間をつなぐ事業

🌸 いろり

柔軟性のある考え方を知り、多様な
 人と出会える居場所を作って、孤立し
 た子育ての解消を図る。講演会、ワー
 クショップ開催。



@IRORIBATA88

Instagramアカウント

令和4年度 鳥栖市市民活動支援補助事業実績報告会

- とき 5月20日(土)12時～14時 ※令和5年度認定書交付式は11時20分～
- ところ フレスポ鳥栖1階 ウェルカムコート ●内容 発表、パネル展示

市民活動情報クローバー「ビッグベアの音楽散歩」

- とき 5月28日(日)13時30分～(開場13時)
- ところ 若葉まちづくり推進センター
- 内容 管楽器のソロ・アンサンブルやフルバンドの演奏会です。聴きなじみのある曲を演奏します
- 問い合わせ ビッグベア事務局・實本(☎080-5242-3618)



ビッグベアホームページ

令和5年度 鳥栖市市民活動支援補助事業 二次募集

主に鳥栖市内で活動する
 市民団体が行う公益的な事
 業を支援します。詳しくは市ホー
 ムページへ。



市ホームページ

- 募集期間 5月8日(月)～31日(水)



国民健康保険税の税率を改正

問い合わせ 国保年金課 ☎0942-85-3582

記事ID 0001976

市は、県が示す令和5年度標準保険税率(※)を踏まえ、税率などを右表のとおり改正します。今後、安定した国民健康保険制度を維持していくために、加入者の皆さんの納税へのご理解とご協力をお願いします。

※標準保険税率…市町ごとの医療費水準や所得水準などを反映し、県が統一した方式で算出した保険税率

		現行	令和5年度
医療分	所得割	8.79%	8.79%
	均等割	22,800円	24,800円
	平等割	31,500円	29,900円
後期高齢者 支援金分	所得割	2.68%	2.79%
	均等割	7,600円	8,800円
	平等割	9,400円	9,700円
介護納付金分 (40歳以上65歳未 満の被保険者がい る世帯のみ)	所得割	2.40%	2.35%
	均等割	10,300円	10,600円
	平等割	6,100円	6,100円

■**特定健診は毎年受けましょう!** 標準保険税率が変動する要因の一つは「医療費水準」です。佐賀県は全国一医療費が高い県です。毎年健診を受け、病気の予防・早期発見・早期治療を心掛ける人が増えれば、将来の高額な医療費の抑制につながり、保険税率の上昇を抑えることができます。また、健診や保健指導の受診率が上がると国や県からの交付金が増額となり、その分被保険者の皆さんが負担する税額が少なくなります。令和5年度の健診は、6月から始まります。集団健診は、保健センターで実施します。令和5年度は全日程がん検診と同日開催です。健診の案内が届いたら早めの予約をお願いします。

身体障害者などに対する 軽自動車税(種別割)の減免

問い合わせ 税務課 ☎0942-85-3588

記事ID 0002822

障害などがある人のために使用する軽自動車で、一定の要件を満たせば軽自動車税(種別割)を減免する制度があります。新たに軽自動車税(種別割)の減免を受ける場合や、昨年減免を受けた後に車や障害者手帳などに変更があった場合には、税務課窓口での申請が必要です。

●**対象となる車両** 障害者本人または障害者と生計を一にする人(※)が所有し、障害者のために使用する軽自動車
※生計を一にする人…障害者と同居し、生活の糧を共にしている家族(婚姻未届の人を含む配偶者、6親等内の血族と3親等内の姻族)

●**申請期限** 5月1日(月)～31日(水) ※期限を過ぎると受付できません。早めの手続きをお願いします

●**持ってくるもの** ①身体障害者手帳、療育手帳、精神障害者保健福祉手帳、戦傷病者手帳のいずれか②軽自動車税(種別割)の納付書または納税通知書(5月上旬発送予定)③運転者の運転免許証④納税義務者の個人番号(マイナンバー)の通知カードまたはマイナンバーカード

●**その他** 減免できる軽自動車は、障害者1人に対し1台のみ。本人運転と家族運転の場合で、減免対象の等級が異なります。詳しくは税務課市民税係または市ホームページへ



市ホームページ

■**減免要件の一部緩和** 令和5年度より、障害者の家族運転や常時介護者運転の場合の要件を次のとおり緩和します。

●**令和4年度まで** 通院、通学など使用目的を限定

●**令和5年度から** 用途は問わない

※現在減免を受けている人は、新たな申請は不要です

納税証明書の送付を廃止

問い合わせ 税務課 ☎0942-85-3587

記事ID 0052496

軽自動車税(種別割)を口座振替やアプリ決済で納期限内に支払った人へ、6月に『軽自動車税(種別割)納税証

明書』を送付していましたが、車検を受ける際の納税証明書の提示が原則不要になったため、軽自動車の納税証明書の送付を廃止します。納税証明書の提示が必要な二輪小型自動車は、引き続き送付します。納付後すぐに車検を受ける人や二輪小型自動車の車検を受ける人は、金融機関窓口やコンビニで支払った際に受け取る領収日付印が押された領収書を、車検の際に使用できます。





市地域防災計画を修正

問い合わせ 総務課 ☎0942-85-3506

記事ID 0002914

鳥栖市地域防災計画は、災害対策基本法第42条の規定に基づき、鳥栖市防災会議が作成するものです。防災関係機関や市民の役割を明らかにし、災害予防や災害応

急対策、災害復旧・復興の必要な対策の基本を定めて、これらの総合的で計画的な推進を図ることで、市民の生命や身体、財産を災害から保護することを目的としています。

この度、国の防災基本計画や佐賀県地域防災計画の修正を踏まえ、本計画の一部修正を行いました。本計画の修正版は、市ホームページで閲覧できます。



市ホームページ

市民の森ネーミングライツ契約更新

問い合わせ 農林課 ☎0942-85-3563

記事ID 0003228

市は、コカ・コーラ ボトラーズジャパン株式会社と市民の森のネーミングライツ契約(更新)を締結しました。

市民の森は、平成20年6月にコカ・コーラ ウェスト株式会社(現コカ・コーラ ボトラーズジャパン株式会社)とネーミングライツ契約を結び、市民の森の整備やイベント、未来を担う子供たちに森林の大切さを伝える活動などを実

施してきました。今後も市民の皆さんが利用しやすい環境づくりと市民参加のイベントなどを実施していく予定です。



今回の契約期間は令和5年4月1日から令和6年3月31日までの1年間です。

『コカ・コーラ ボトラーズジャパン鳥栖市民の森』は、面積31ヘクタールの森林内に、約40種類、約1万本の樹木があり、展望広場・みはらしの丘からの景色、美しい紅葉など、四季を通じて自然を身近に感じることができる市民の憩いの場所です。ぜひ足を運んでみてください。

佐賀国道事務所からのお知らせ

国道34号沿道区域の電柱を対象とした『届出・勧告制度』の運用開始

問い合わせ 佐賀国道事務所 管理第一課 ☎0952-37-1401

災害時の電柱倒壊による道路閉塞を防止するために、道路法第44条および第44条の2に基づき、次のエリアが『沿道区域』と『届出対象区域』に指定されます。指定後は、電柱設置者が新たに電柱を設置する場合は、設置前に道路管理者への届け出が必要になり、道路管理者は必要に応じて設置場所の変更などを勧告します。

●対象区間図



地理院タイルに路線名、交差点名、目印、赤線を追記して掲載

- 対象路線 国道34号
- 対象区間 田代本町～元町 (約2.5km/左下図の赤線区間)
- 対象範囲 道路の中心線から左右17m幅の範囲内の土地(民地など/下イメージ参照)
- 開始時期 令和5年6月1日から(予定)

●沿道区域・届出対象区域のイメージ

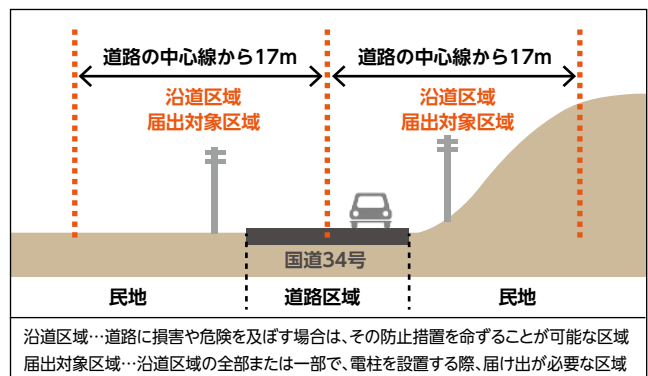

沿道区域…道路に損害や危険を及ぼす場合は、その防止措置を命ずることが可能な区域
届出対象区域…沿道区域の全部または一部で、電柱を設置する際、届け出が必要な区域

高齢者の 肺炎球菌感染症定期予防接種

記事ID 0001886

問い合わせ 保健センター ☎0942-85-3650



対象者に当てはまり、接種を希望する人は右表の医療機関へ直接予約してください(右表の『○』の機関は要予約。『-』の機関は予約不要)。

市外の医療機関で接種を希望する人は、健康増進課へお問い合わせください。

●対象 次の①～③の全てに当てはまる人

- ①鳥栖市に住民票がある
- ②肺炎球菌ワクチン接種を受けたことがない
- ③生年月日が次のいずれかに当てはまる人

- ・65歳 昭和33年4月2日生～昭和34年4月1日生
- ・70歳 昭和28年4月2日生～昭和29年4月1日生
- ・75歳 昭和23年4月2日生～昭和24年4月1日生
- ・80歳 昭和18年4月2日生～昭和19年4月1日生
- ・85歳 昭和13年4月2日生～昭和14年4月1日生
- ・90歳 昭和8年4月2日生～昭和9年4月1日生
- ・95歳 昭和3年4月2日生～昭和4年4月1日生
- ・100歳 大正12年4月2日生～大正13年4月1日生

※60歳以上65歳未満の人で心臓や腎臓、呼吸器、免疫機能に重い病気がある人も対象になります

●実施期間 令和6年3月31日(日)まで

※医療機関の診療日に限ります

●料金 3,500円(生活保護世帯の人は無料)

医療機関名	所在地	電話番号	予約
石田医院	古賀町	0942-82-2722	○
いとうクリニック	轟木町	81-2088	○
医療法人社団如水会 今村病院	轟木町	82-5550	-
医療法人仁徳会 今村病院	本通町	83-3771	○
岩岡整形外科	蔵上	85-1000	○
上村クリニック	古賀町	50-5770	○
大園内科医院	萱方町	87-8888	○
かわらハートクリニック	曾根崎町	87-3133	○
きざと外科医院	原町	83-2084	○
内科・外科 くらだ医院	元町	50-5833	○
啓心会病院	原町	83-1030	○
玄々堂内科・呼吸器内科	神辺町	83-2151	○
古賀医院	原古賀町	83-3457	○
こが医療館 明彦・まきこクリニック	大正町	85-8822	○
古賀内科医院	宿町	83-3204	○
こやなぎ内科循環器科クリニック	原町	81-5424	○
権藤医院	弥生が丘	82-2978	○
斎藤内科医院	東町	82-2016	○
品川内科クリニック	弥生が丘	85-8334	○
じゅんせんせいのこども総合クリニック	下野町	81-2333	○
すがい小児科	神辺町	84-7020	○
すぎやま内科胃腸科	神辺町	84-7785	○
すむのさと高尾病院	高田町	84-8838	○
せとじまクリニック	真木町	87-5008	○
高尾医院	京町	83-2328	○
武田内科医院	村田町	84-1011	○
鳥越脳神経外科クリニック	藤木町	87-3030	-
名取医院	儀徳町	84-8008	○
野下医院	曾根崎町	83-2082	○
野田内科	西田町	83-1160	○
はらだ内科胃腸科	鎗田町	84-1515	○
ひかり医院	宿町	83-3526	○
ひよし小児科	宿町	82-2677	○
藤戸医院	今泉町	84-0865	○
前山内科	宿町	85-0005	○
まごころ医療館	蔵上	87-5002	○
松岡病院	西新町	83-4606	○
宮崎医院	東町	83-2083	○
むらかみ小児科	古野町	83-2450	○
やましたクリニック	蔵上	81-5511	○
山津医院	萱方町	84-0011	○
やよいがおか鹿毛病院	弥生が丘	87-3150	○
和田内科・循環器科	原古賀町	81-2121	○

職員募集 正社員・パート

正・准看護師

外来・病棟・内視鏡センター
手術室・採血・健診

今村病院では一緒に働いていただける正・准看護師を募集しています!

- ★日勤のみ、パート勤務等、働き方はご相談に応じます。
 - ★病院見学も随時受け付けています。事前に下記TELへお電話ください。
 - ★求人に関するご質問も下記TELへお気軽にお問い合わせください。
- 給与：職歴や資格に応じ、法人の規定により支給。各種手当有
休日：常勤の方は4週8休+祝日数
応募：随時受け付けています。電話連絡後、

履歴書(写真添付)・職務経歴書を下記住所まで郵送ください。
尚、応募に関する守秘義務は厳守いたします。

〒841-0061 佐賀県鳥栖市轟木町1523-6
☎0942-82-0489 人事課 宛

救急24時間受付可



医療法人社団
如水会

今村病院

理事長 今村 一郎

広告



「記事ID」をご利用ください

市ホームページの記事ID検索窓に、市報に掲載しているIDを入力することで情報を確認できます。

5月園芸教室

記事ID
0015253

①夏野菜の作付け管理(その2)【講義】
12日(金) 9時30分～11時 旭まちづくり推進センター※要申し込み(定員15人)

②カラーリーフでローメンテナンス寄せ植え【作業】 16日(火) 9時30分～11時30分 弥生が丘まちづくり推進センター※要申し込み(定員11人)、費用2000円

③花柄摘みと花後の剪定【講義】 17日(水) 9時30分～11時 若葉まちづくり推進センター※要申し込み(定員12人)

④初夏野菜を使ったおもしろアレンジメント【作業】 19日(金) 9時30分～11時 鳥栖北まちづくり推進センター※要申し込み(定員10人)、費用1100円、持参物(新聞紙、はさみ、袋)

●申し込み 4月17日(月)から5月8日(月)までに市花とみどりの推進協議会事務局(都市計画課内) ☎0942・85・3603)へ

手話奉仕員養成講座(全24回)

記事ID
0057207

聴覚障害者福祉に対する理解と認識を深め、手話で日常生活を営むために必要な単語や手話表現技術を習得するための手話奉仕員養成講座を鳥栖・三養基地区

共同で開催します。

●対象 高校生以上で、鳥栖市、三養基郡各町に居住または通勤通学している人

●とき 5月27日から11月25日までの毎週土曜日(6月10日、8月12日、祝日は除く)、10時～15時(12時～13時は休憩)

●ところ 市中央老人福祉センター2階第1会議室

●定員 20人(先着順)

●申し込み 5月1日(月)以降に高齢障害福祉課(☎0942・85・3642)へ

九州龍谷短期大学公開講座
ドローンを飛ばしてみよう

●対象 中学生以上

●とき 5月13日(土) 10時30分～12時

●ところ 九州龍谷短期大学振風講堂

●内容 ドローンの購入方法や飛行制限などの疑問を解決し、操縦体験を行います

●講師 江原由裕さん(人間コミュニケーション学教授)

●定員 20人

●申し込み 九州龍谷短期大学公開講座係(☎0942・85・1121)へ

産前産後ヨガ&交流会

●対象 24週～34週の妊婦(かかりつけ産科医の許可を得てください)、産後2

カ月～6カ月の母親(父親も参加可)

●とき 5月19日(金) 10時30分～12時

●ところ 市社会福祉会館内体育館

●講師 松尾琴子さん(ヨガ療法士)

●定員 15人(先着順)

●持ってくるもの タオル、飲み物、ヨガマット(バスタオル)

●その他 託児あり※要予約

●申し込み 申し込みフォームまたは電話で市社協子育て支援センター(☎0942・85・3616)へ



認知症サポーター養成講座

記事ID
0054193

認知症になっても安心して暮らせる地域を目指して、オレンジリングの輪を広げましょう。



●とき 5月20日(土) 10時～11時30分

●ところ 若葉まちづくり推進センター

●内容 認知症の基本的理解と認知症の人の事を考えます

●講師 鈴木陽子さん(若葉弥生が丘地区地域包括支援センター認知症地域支援推進員)

●定員 20人程度

●申し込み 若葉弥生が丘地区地域包括支援センター(☎0942・85・8721)へ

広告

おうちでランドリー!? ガスのパワーで35～52分※1で洗濯物をスピード乾燥!!

乾太くん

部屋干し臭の原因菌の減少率

99.9%



ガス衣類乾燥機

※1 洗濯物の量によります。

乾太くん

ユーザーボイスご紹介



部屋干しのあの嫌なニオイ、部屋のジメジメ感がなくなります



TOSU GAS

鳥栖ガス株式会社

鳥栖市藤木町字若桜2465番地



82-4788

室内公園in弥生が丘まちづくり推進センター
おやこdeひろば

- 対象 市内居住の独り歩きができる1歳〜3歳の幼児と保護者
- とき 5月24日(水) 10時〜11時30分
- ところ 弥生が丘まちづくり推進センター
- 内容 運動遊び、新聞遊び、工作などをします
- 定員 20組(先着順)
- 持ってくるもの 飲み物
- 申し込み 申し込みフォームまたは電話で市児童センター(☎0942・85・3616)へ



おやこdeひろば
申し込みフォーム

パパっこクラブ「パパとあそぼう」

- 対象 市内居住の2歳〜4歳の幼児と父親
- とき 6月3日(土) 10時〜11時30分
- ところ 市社会福祉会館内体育館
- 内容 子どもとの関わり方や家庭ですぐできる遊びを紹介します
- 講師 永富達也さん(九州龍谷短期大学講師)
- 定員 20組(先着順)
- 持ってくるもの 飲み物
- 申し込み 5月31日(水)までに申し込みフォーム



パパっこクラブ
申し込みフォーム

たは電話で市社協子育て支援センター(☎0942・85・3616)へ

救命講習

- 鳥栖消防署は、身近な人や大切な人が倒れた時すぐに対応できる人材を増やすため、心肺蘇生法の普及活動を行っています。会社・団体・個人で受講可能です。
- 問い合わせ 鳥栖消防署救急係(☎0942・83・7997)



鳥栖消防署
ホームページ

自衛官などを募集

- 募集種目 ①一般曹候補生②自衛官候補生
- 受験資格 18歳以上33歳未満(高校生は除く)
- 受付期間 ①5月9日(火)まで②随時
- 試験日 ①5月20日(土)②受付時にお知らせ
- 問い合わせ 自衛隊鳥栖地域事務所(☎0942・83・4077)

職業訓練受講生募集

職業訓練受講生7月入所生を募集します。詳しくは佐賀職業能力開発促進セン

記事ID
0002483

ター(☎0952・26・9516)へ。

- 応募資格 受講意欲があり、公共職業安定所長より受講指示などを受けることができる人
- 募集科目 電気設備施工科
- 定員 15人
- 訓練期間 7月4日(火)〜12月26日(火)
- 受講料 無料(テキスト代は自己負担)
- 申し込み 5月1日(月)から31日(水)までにハローワーク鳥栖(☎0942・82・3108)へ

にじいろ相談室

- 対象 市内居住で、学校(園)生活への適応に困っている園児、児童、生徒、保護者、学校(園)関係者(幼稚園、保育園などの先生からの相談も可)
- とき 毎週火曜日 14時30分〜15時20分、15時30分〜16時20分 毎週木曜日 10時〜10時50分、11時〜11時50分※時間は申し込み後に連絡。1人50分程度
- ところ 市役所西別館3階
- 申し込み 通園、通学している園や学校へ。家庭保育を行っている人は、学校教育課(☎0942・85・3520)へ



記事ID
0001675

「さよなら」の前に「おかえり」を

自宅葬 「わが家でお葬式」

寺院葬 「お寺でお葬式」本格始動

シンプルプラン 288,000円(税込316,800円)

お花いっぱいプラン 398,000円(税込437,800円)

追加料金ありません

家事おたすけサポート

料理や掃除等の家事を、ご都合にあわせて依頼いただけます!

幅広い家事に対応
必要な時間だけ
専任スタッフで安心

空家おたすけサポート

所有されている空家を、毎月定期的に訪問・確認します!

天の川 ☎0120-85-7851 天の川 自宅葬 検索

株式会社 天の川 〒841-0032 鳥栖市大正町789-12(佐賀銀行北)

初回価格など詳しくはWebへ 天の川 家事おたすけ 検索

**相続した不要な土地を
国が引き取ります**

相続した土地の所有者からの申請により、所有権を国に移転させることができ、相続土地国庫帰属制度が、令和5年4月27日から始まりました。国が引き取る土地には一定の要件があり、一定の費用負担が必要です。詳しくは法務省ホームページをご覧ください。



法務省
ホームページ

●問い合わせ 佐賀地方法務局登記部門
(☎0952・26・2453)

**飲み残した薬は
『かかりつけ薬剤師』に相談を**

飲み残した薬は、おくすり手帳と一緒に、かかりつけ薬局へ持って行きましょう。薬剤師がいつ出された薬かを調べ、薬の整理をお手伝いします。

また、残った薬が再利用できる場合は、次回受診日までの処方日数を調節することで、その日の薬局での支払いが減り、国の医療費の削減にもつながります。

飲み間違いの防止策や飲むタイミング、薬の数や種類など気になることもかかりつけ薬剤師に相談してみましょう。

●問い合わせ 県薬剤師会(☎0952・23・8931)、県後期高齢者医療広域連合(☎0952・64・8476)

市役所の組織機構を見直し

市は、令和5年4月1日付けで市の組織機構の見直しを行い、総務部総務課の『秘書係』を、企画政策部総合政策課に移管しました。

●問い合わせ 総務課(☎0942・85・3504)

**御手洗の滝キャンプ場の
予約受付**

記事ID
0002398

●利用期間 7月15日(土)～8月31日(木)

●利用時間 宿泊15時～翌日10時
日帰り10時～17時

●利用料 常設テント11張り2000円
▼持ち込みテント11張り1000円

●注意 ペットの同伴はできません

●申し込み 5月8日(月)以降に商工振興課(☎0942・85・3605)へ

**春の交通安全県民運動
やめよう！佐賀のよからうもん運転**

5月11日(木)から20日(土)までの10日間、春の交通安全県民運動が行われます。市と市交通対策協議会は期間中、駅前駐輪場での指導、交通安全街頭キャンペーンなどを実施します。一人一人が交通ルールとマナーを守り、交通事故の

防止にご協力ください。

5月20日は「交通事故死ゼロを目指す日」です。交通事故を未然に防止するためには、交通ルールを守り、交通マナーを実践することが不可欠です。「シートベルト着用」や「飲酒運転をしない、させない」など交通安全を心掛け、交通事故死ゼロを目指しましょう。

●問い合わせ 維持管理課(☎0942・85・3598)

**介護保険住宅改修施工業者
登録(更新)のお知らせ**

介護保険に基づく住宅改修を行う場合、住宅改修施工業者の登録が必要です。介護保険住宅改修施工業者の登録(更新)を希望する事業者は、次のとおり登録申請をお願いします。なお、令和5年6月に実施予定の登録研修の受講を登録条件としています。また、今回登録申請をされない場合は、令和6年7月まで登録できませんのでご注意ください。提出書類は、鳥栖地区広域市町村圏組合ホームページ(<https://www.ktinet.co.jp/tosukaigo/>)からダウンロードできます。

●提出書類 住宅改修施工業者登録(更新)申請書、住宅改修施工業者業務概要書、住宅改修の施工に係る誓約書

●申し込み 5月1日(月)から31日(水)までに、鳥栖地区広域市町村圏組合介護保険課(☎0942・81・3317)へ

樹木葬『デュエット』

お二人の名前を彫刻できる
プレートタイプ ※石種は4種類

広告

永代使用料

55万円

申込み
受付中!!

お2人で

◎散骨致しません
◎お子様に負担を掛けません
◎お好みのプレートが選べます

公益財団法人 **太宰府メモリアルパーク**

鳥栖駅前から車で約35分。県道17号線が便利です。

☎0120-84-7711

検索

◎永代供養料・彫刻料・プレート料込※納骨料別途
 ◎管理料/年間5,500円(税込)※最終埋葬者ご納骨後、管理料のお支払いはございません

〒818-0134 福岡県太宰府市大字大佐野字野口 807-128 [9時～18時] 太宰府メモリアルパーク

●福岡県知事許可60公営第557号・墓地経営許可60公営第693号・(公社)全日本墓苑協会会員●事業主体/(公財)太宰府メモリアルパーク●開園年月/昭和63年3月●総区画数/14,000区画

17 市報 2023.5

勤労者福利厚生資金融資制度

市と九州労働金庫が行う、勤労者の生活安定と福利増進を目的とした低利の融資制度を利用しませんか。

- 対象 次の①～③全てに当てはまる人
①市内居住者②年間所得が150万円以上で、世帯の年間の総収入が800万円以下③勤続年数が1年以上で年齢が満18歳以上で76歳の誕生日前までに完済できない人（審査あり）

- 用途 冠婚葬祭資金、教育資金、医療費、自動車購入資金など
- 融資金額 300万円以内
- 貸付利率 年2.0%（別途保証料0.7%～1.2%必要）
- 返済期間 10年以内
- 問い合わせ 九州労働金庫鳥栖支店（☎0942・83・3211）

まちせん講座情報

※この記載がないものは各まちセンで開催
※他にも多数講座があります。詳しくは各まちセンへ

鳥栖まちセン（☎0942・83・1686）

- うたって健康！
- とき 5月8日（月）・22日（月）、10時～11時30分
- 内容 喉と肺の機能を高め、免疫力をアップします
- 講師 相葉園美さん（ボイストレーナー）

- 定員 30人※要申し込み
- 参加費 1000円（資料代）
- 持ってくるもの 飲み物

■ いきいき講座「おひとりさま」の心構え

- とき 5月17日（水）10時～11時30分
- 講師 齋藤博之さん（齋藤内科医院理事長）
- 定員 40人※要申し込み

■ みんなの通い場「下手でいい！下手が いい！笑手紙」（全4回）

- とき 5月26日、6月23日、7月28日、8月25日、いずれも金曜日、10時～11時30分
- ところ 鳥栖まちセン分館
- 内容 絵手紙を楽しみます
- 講師 守田恭宜さん（笑手紙講師）
- 定員 10人※要申し込み
- 参加費 300円
- 持ってくるもの 顔彩、筆

■ ちょっとニッチな大人な講座「ワインを愉しむ」

- とき 5月27日（土）13時～14時
- 内容 ワインの選び方や料理に合うワインなど、ワインの楽しみ方を学びます
- 講師 松雪日出夫さん（ワインソムリエ）
- 定員 10人※要申し込み

■ みんなのスポーツ「自分を労わるストレッチ」

- とき 5月29日（月）10時～11時
- 内容 やさしいストレッチで自分の体を労わります
- 講師 今村玲南さん（ダンスJDカンパニー講師）
- 定員 15人※要申し込み
- 持ってくるもの タオル、飲み物、ヨガマット（持っている人のみ）

鳥栖北まちセン（☎0942・85・3631）

■ 寄せ植え教室

- とき 5月26日（金）10時～11時30分
- 内容 かわいい夏の花の寄せ植えをします
- 講師 松尾太敬さん（グリーンファーム山浦）
- 定員 10人※要申し込み
- 参加費 1000円（材料代）
- 持ってくるもの 移植ゴテ、飲み物

田代まちセン（☎0942・82・2704）

■ 歌で笑顔（全4回）

- とき（第1回） 6月5日（月）13時30分～14時30分
- 内容 歌を歌ったり軽い運動をしながら、笑顔と健康につながります
- 講師 相葉園美さん（ボイストレーナー）
- 定員 15人※5月27日（土）までに要

緊急連絡先を誰かに頼めない方も安心!

いざという時に誰かを頼ることができない方を家族の代わりに生涯にわたってサポートします。

入院・施設入居時の
身元保証人

緊急時の
駆けつけ

お葬式・納骨
遺品の整理

逝去後の
死後事務手続き

4つの
もしも

身元引受人
入院・手術

入居身元保証
施設入居

生活支援・介護予防
生活サポート

エンディングサポート
万が一の時



一般社団法人 シルバーすけっと ☎0942-85-8870

〒841-0005 鳥栖市弥生が丘1-21 平日 8:00～17:00
[関連会社：(株) 坂口組、きたえる一む鳥栖中央]

申し込み（先着順）
● 持ってくるもの 飲み物

弥生が丘まちなん(☎0942・55・8903)

■ 頭も体も元気になる！ボール運動教室
● とき 5月26日、6月23日、7月28日、
いずれも金曜日、10時～11時30分

● 内容 やわらかいボールを使った簡単な運動と、認知症予防にもなる脳トレ、呼吸法、筋力アップ体操などを楽しく行います

● 講師 山岡弘美さん（健康運動指導士）

● 定員 20人※要申し込み（先着順）

● 持ってくるもの 室内用運動靴、タオル、飲み物

● その他 動きやすい服装でお越しください

■ 1日で出来る、クラフトバンドの小さなご紹介

● とき ① 5月30日（火）9時30分～12時
② 31日（水）13時～15時30分

● 内容 クラフトバンドで小さなかごを作ります※各日内容は同じ

● 定員 ①②各5人※要申し込み（先着順）

● 参加費 300円

● 持ってくるもの 洗濯バサミ（10個）、はさみ

若葉まちなん(☎0942・84・6122)

■ 「お片付け」講座

● 対象 両日参加できる人（空きがある場合は1回のみ参加可）

● とき ① 5月11日（木）② 18日（木）、10時～12時

● 内容 ①片付けの基本的な考え方②身の回りの整え方、物の手放し方

● 講師 田中浩江さん（整理収納アドバイザー1級）

● 定員 20人※要申し込み（先着順）
● 持ってくるもの 筆記用具

基里まちなん(☎0942・82・3324)

■ 体験！太極拳

● とき 5月19日（金）、6月2日（金）、13時30分～15時

● 内容 柔軟性やバランス感覚を高め健康増進を目指します

● 講師 山田啓子さん（市太極拳協会講師）

● 定員 20人※要申し込み
● 持ってくるもの 室内用運動靴

麓まちなん(☎0942・82・2080)

■ ふるさと学級「歌声ひろば」歌と体操

● とき 5月10日（水）9時30分～11時

● 内容 音楽に合わせて、楽しみながら体を動かします

● 講師 相葉園美さん（ボイストレーナー）

● 定員 30人※要申し込み
● 持ってくるもの 汗拭き用タオル、飲み物

■ ふるさと学級「最新！やさしい遺産相続の仕方」

● とき 5月29日（月）9時30分～11時

● 内容 最近の相続の話をつかりやすく解説します

● 講師 原弘安さん（司法書士）
● 定員 30人※要申し込み

旭まちなん(☎0942・82・2603)

■ 大人の初級英会話教室（全10回）

● とき（第1回） 5月13日（土）15時45分～16時45分

● 内容 簡単な日常会話を学びます

● 講師 中野マイケル嬢さん（英会話講師）
● 持ってくるもの 飲み物、筆記用具

■ いきいき生活塾「椅子に座って健康体操」

● とき 5月15日（月）10時～11時30分

● 内容 椅子に座ってストレッチや有酸素運動、筋力トレーニングをします

● 講師 坂井美佐子さん（健康運動指導士）
● 定員 30人※要申し込み（先着順）
● 持ってくるもの タオル、飲み物

広告

相続手続

遺言

無料相談も実施中!!

不動産名義変更には何が必要なの？

遺産分割で採めない方法は？

遺言書はどう作るの？

相続放棄 親の借金を相続したくない!



司法書士法人

州都綜合法務事務所
SHUTO JUDICIAL SCRIVENER OFFICE

佐賀県鳥栖市秋葉町3-18-6
佐賀県司法書士会
佐賀・鳥栖オフィス代表社員 原弘安

鳥栖市 相続 州都

検索

▲詳しくはホームページをご覧ください



経験豊富な
司法書士が相談対応!!

佐賀・鳥栖
オフィス

0120-790-481

佐賀県鳥栖市秋葉町3丁目18番地6 TEL: 0942-83-0044 FAX: 0942-83-0054
平日 8:30～17:30 平日17:30以降、土日でも対応可能です(要予約) 駐車場あり

まちせん講座情報

※この記載がないものは各まちせんで開催
※他にも多数講座があります。詳しくは各まちせんへ

旭まちせん(☎0942・82・26003)

■樹脂粘土教室(全4回)

●とき 5月16日、7月11日、9月12日、12月12日、いずれも火曜日、13時30分～15時30分

●内容 5月は『つくし』を作ります

●講師 銭盛月美さん(アトリエ想花)

●定員 12人※要申し込み(先着順)

●参加費 各回1200円

●持ってくるもの 飲み物

みんなの伝言板

■初心者弓道教室(全14回)

対象は中学生以上。5月6日から8月12日までの毎週土曜日(6月17日は除く)、17時～19時、市民弓道場。恒例の弓道教室を

寄付 (2月末日現在)

香典返し 市社会福祉協議会へ▼天本守(村田町・亡妻道子)▼木下亮二(立石町・亡妻美代子)▼高尾都美子(飯田町・亡父高尾保)▼中尾増美(轟木町・亡夫重憲)▼松永一裕(神辺町・亡母雅子)▼三橋早苗(神辺町・亡夫武芳)▼小川善照(東京都・亡母洋子)▼久保仁志(永吉町・亡母穂津美)▼門司誠一(大正町・亡父健)

開催します。定員は16人(先着順)。受講料は中学生4000円、高校生以上5000円。申し込みなど詳しくは市弓道連盟・遠藤(☎090・1190・1875)へ。

■生命の貯蓄体操初心者コース(全6回) 参加者募集

5月9日から6月13日までの毎週火曜日、13時30分～15時(5月16日と6月6日は10時～11時30分)、鳥栖北まちづくり推進センター。丹田呼吸法と体操で体を緩めてみませんか。詳しくはNPO法人生命の貯蓄体操・尼寺(☎090・7465・1941)へ。

■講演会「激変する国際情勢と日本」

5月25日(木) 14時～15時30分、ホテルビアントス。門田隆将さん(作家・ジャーナリスト)を講師に迎え、無料の講演会を行います。定員100人。申込方法など詳しくは鳥栖法人会(☎

0942・82・5400)へ。

■わんぱく相撲大会鳥栖場所

幼児(5歳)・小学生(学年別)の個人戦の参加者を募集します(女子も参加可)。開催は5月28日(日)9時～、市民相撲場。元関脇貴闘力さんの振る舞いちゃんこ鍋もあります。参加希望者は5月23日(火)までに鳥栖青年会議所事務局(☎0942・82・7275)へ。

■令和5年度多重債務の無料出張相談会

5月17日(水) 13時～15時30分(毎月第3水曜日開催※3月は第3火曜日)、佐賀財務事務所(佐賀市)。借入れやローンの返済に悩んでいる人を対象に、債務整理や家計の見直しなどの相談に相談員が応じます。希望者は5月15日(月)までに財務省福岡財務支局多重債務相談窓口(☎092・411・7291)へ。

からの大雨災害被災者へ▼3963円:

市役所募金箱・市立図書館募金箱
2023年トルコ・シリア地震被災者へ▼5万円:山津孝介(萱方町)▼4万8507円:市役所募金箱・市立図書館募金箱・市社会福祉会館募金箱
人道危機救援金 ウクライナへ▼968円:新鳥栖駅観光案内所募金箱▼1万33円:市役所募金箱・市立図書館募金箱・市社会福祉会館募金箱



ホームページにて実績多数掲載中!!

外壁塗装
屋根塗装
防水工事
雨漏れ無料診断
ドローン屋根診断
お見積り無料
☎0120-03-2993

約7割がお客様からのご紹介・レポートの塗装専門店です。

塗装専門社 月彩ついろ

一般戸建住宅/アパート/ビル/マンション/店舗/企業施設/教育施設/医療施設
建物劣化診断、外壁塗装、屋根塗装、内装塗装、各種防水工事、総合リフォーム

■久留米店/久留米市北野町高良1807-30 ■福岡店/福岡市博多区比恵町1-3-11F

直接施工で安心価格!
塗装 月彩

各種相談

無料の定例相談です

毎週月～金曜日 祝日・年末年始を除く

消費生活相談

相談時間 9時～16時
 ところ 市消費生活センター(☎0942-85-3800)

職業相談

相談時間 9時～17時
 ところ・予約先 ジョブナビ鳥栖(市役所東別館1階☎0942-50-0008)

電話による労働相談

相談時間 8時30分～17時15分
 電話番号 0952-32-7218(佐賀労働局)

年金相談

相談時間 8時30分～17時15分
 ところ・予約先 街角の年金相談センター(市役所東別館1階☎0942-50-8151)

毎月指定日

市民のこころの相談(要予約)

とき 5月10日・17日、いずれも水曜日、9時30分～11時30分
 ところ・予約先 保健センター(☎0942-85-3650)

無料法律相談(弁護士、要予約)

とき 5月11日・18日・25日、いずれも木曜日、13時～15時
 ところ・予約先 市民協働推進課(☎0942-85-3576)

5月の市民相談会

	とき	相談内容
10日(水)	9:30～12:00	人権相談
	9:00～15:00	行政相談
	13:00～15:00	法律相談(司法書士) 土地建物相談※1
24日(水)	9:00～15:00	行政相談
	10:00～12:00	くらしの手続相談(行政書士)※2
	13:00～15:00	法律相談(司法書士) 土地建物相談※1

※1 借地・借家の契約など不動産の相談全般
 ※2 遺言や各種契約書、官公署への提出書類の作成などの相談

ところ 市民協働推進課横の相談室
 予約先 市民協働推進課(法律相談のみ要予約☎0942-85-3576)

出かけよう!! CROSS ROAD

久留米・小郡・基山 クロスロード情報コーナー

久留米市 春のバラフェア2023

- とき 4月29日(祝・土)・30日(日)、9時～17時
5月1日(月)～28日(日)、9時～19時
- ところ 石橋文化センター(久留米市野中町)
- 問い合わせ 石橋文化センター ☎0942-33-2271

小郡市 あじさかポピー祭り

- とき 5月13日(土)・14日(日)、10時～16時
- ところ あじさかポピー園(小郡市光行)
- 問い合わせ あじさかポピー祭り実行委員会(ポピーの里あじさか館)☎0942-73-3858

知っとこ!

第205回

出張買取(訪問)

消費生活情報 購入)に注意!



「不要な靴や和装の草履などがあれば売ってほしい」と女性から電話があった。訪問して来たのは男性で「指輪などの貴金属はないか」と言われたので、使っていない靴とネックレスを渡し、数千円を受け取った。男性が帰った後に外に出ると、車庫のあたりをうろろしている男性が見え、怖くなった。(当事者:80歳代・女性)

買い取り事業者が、事前に買い取りを承諾していない物品を突然売るように要求したり、消費者の自宅を突然訪問して勧誘したりすることは禁止されています。売るつもりのない貴金属などの売却を迫られても、物品を見せず、きっぱり断りましょう。物品を売却する際は、物品の種類や購入価格、クーリング・オフなどについて記載された書面の交付を求めてください。断っても帰らない場合は、警察に連絡しましょう。

「訪問購入」はクーリング・オフ制度の対象です。困ったときは、市消費生活センター(☎0942-85-3800、月～金曜日※祝日除く、9時～16時)へ

編・集・後・記

今号から表紙の写真のスペースを大きくし、目次を追加しました(今号は3ページ)。見やすくなったと少しでも思っていたら幸いです。また、編集後記の掲載場所もこちらに変わっています。「あれ?いつもの場所に編集後記がない」と思い、探して見つけてくださった人は少ないと思いますが、いつも読んでいただきありがとうございます。(辰)

広告

食品リサイクルから生まれた 有機肥料 バイグリーン

野菜にも! お花にも!

5袋以上ご購入で、「オリジナルグッズ」プレゼント!!

期間限定セール!
 (期間 令和5年 4/15～5/31)
 15Kg/袋 通常310円が、
200円!(税込)

(有)鳥栖環境開発総合センター
 鳥栖市轟木町929-2 TEL.0942-83-4594

営業 月～金曜 8時～17時
 時間 土曜日 8時～12時
 ※祝日も営業しています!

保健センターだより 5月

健康で元気に
過ごそう!!

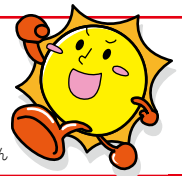

うららトス21プランキャラクター・サントスくん

申し込み・問い合わせは、保健センター(☎0942-85-3650)へ ※「ところ」の記載がないものは保健センターで実施

糖尿病の予防

鳥栖市は、健診で糖尿病型が全国トップクラスに多い地域です。糖尿病は自覚症状がなく、糖毒性により全身の血管を痛め、脳、心臓、腎臓などの臓器障害やさまざまな合併症につながります。糖尿病の95%を占める2型糖尿病は「インスリン分泌低下やインスリン抵抗性をきたす素因を含む複数の遺伝因子に、過食(とくに高脂肪食)、運動不足、肥満、ストレスなどの環境因子および加齢が加わり発症する(糖尿病治療ガイド2022-2023)」と定

義されています。

このように、糖尿病には膵臓から出るホルモン「インスリン」の作用に関わる遺伝因子や生活などさまざまな要因があるので、保健センターでは、健診結果の経年変化や生活背景などを一人一人に聞き取りながら、糖尿病の予防活動に取り組んでいます。健診、相談、教室など、保健センターをぜひご活用ください。血圧計の貸し出しも随時行っています。お気軽にお問い合わせください。



子どもの健診 ※受付時間はいずれも12時45分～14時

記事ID 0001861

■1歳6カ月児健診

- 対象 令和3年10月生まれの幼児
- とき 5月23日(火)・24日(水)



■3歳児健診

- 対象 令和元年10月生まれの幼児
- とき 5月18日(木)・19日(金)



休日救急医療センター診察医

休日救急医療センター (☎0942-83-0119)
※受診希望者は、事前に電話してください



記事ID 0001853

5月	内科	小児科	外科
	9:00～19:00(受付は18:30まで)		
3日(祝・水)	○	○	○
4日(祝・木)	○	○	○
5日(祝・金)	○	○	○
7日(日)	○	○	○
14日(日)	○	○	—
21日(日)	○	○	○
28日(日)	○	○	—

鳥栖・三養基地区内歯科休日診療当番医

※当番医は変更になる場合があります



記事ID 0001856

5月	診療所名	電話番号	所在地
	9:00～12:00		
3日(祝・水)	山口歯科医院	0942-83-3401	姫方町
4日(祝・木)	あおやぎ歯科医院	0942-92-1755	基山町
5日(祝・金)	くらのうえ市丸歯科	0942-81-5410	蔵上
7日(日)	上田歯科医院	0942-82-8060	村田町
14日(日)	金子歯科	0952-52-8214	上峰町
21日(日)	かねだ歯科クリニック	0942-96-3963	みやき町
28日(日)	きむら歯科医院	0942-85-8445	幸津町

内職さん大募集!

内職配達
受付開始!

“完全出来高制”で
あなたのやる気に応えます!

内 容 / 部品の袋詰め 等
給 与 体 系 / 完全出来高払い
今後の流れ / まずはお電話ください!

その後、詳細説明をさせていただくため
一度ご来社いただけます。
PRポイント / 簡単作業でお手軽スタート! 年齢不問!
・年間を通じて、お仕事を提供できます!
・内職未経験の方も大歓迎!

YAHATA
株式会社 八幡ねじグループ
株式会社 ヤハタロジコム
鳥栖DC: 佐賀県鳥栖市永吉町 673-1

お問い合わせはこちら
050-3816-2800
担当: 野崎 (受付時間 9:00～18:00)
お気軽に今すぐご連絡を!



「記事ID」をご利用ください

市ホームページの記事ID検索窓に、市報に掲載しているIDを入力することで情報を確認できます。

図書館 だより



～図書館は、一生の友達～

鳥栖市立図書館 〒841-0053 鳥栖市布津原町11-21
 (☎0942-85-3630 🌐 <https://www.city.tosu.lg.jp/site/library/>)
 ●開館時間 10時～19時(土・日曜日、祝日は18時まで)
 ●5月の休館日 毎週月曜日、整理休館(11日)
 ●貸し出し 1人10点まで、期間は14日間。貸出券が必要です
 ※新型コロナウイルス感染症の影響で、休館や内容変更となる場合があります

としょかん映画会(子ども向け)

- とき 5月28日(日)15時～ 記事ID 0005323
(開場14時40分)
- ところ 市立図書館 2階 視聴覚室
- 上映作品 ふしぎ駄菓子屋銭天堂 第3巻
「お稲荷せんべい」他(約90分)
- 定員 30人
- 申し込み 4月28日(金)以降に市立図書館へ

集会室を学習スペースとして開放

- 市立図書館の集会室を学習 記事ID 0057643
 スペースとして使用できるようになりました。
 なお、催し物がある場合などは使用できませんので、ご了承ください。
- とき 土・日曜日、祝日、長期休業期間(市立小・中学校の春・夏・冬休み期間)
 - ところ 市立図書館 2階 集会室
 - 席数 20席

定例の催し

記事ID 0005362

市立図書館1階児童室おはなしの森で開催します。事前申し込みは不要です。

赤ちゃん向けおはなし会 「とつとのめ」(約30分)

- とき 5月12日(金)・19日(金)、
11時～



定例おはなし会(10日は約20分、24日は約30分)

- とき 5月10日(水)・24日(水)
乳児・幼児向け=11時～
幼児・児童向け=16時～



もうひとつのおはなし会(約40分) 読み聞かせサークル“マザーリーフ”

- とき 5月17日(水)11時～



移動図書館サービス5月の巡回案内

とき	ところ
9日(火)午前	旭まちづくり推進センター
// 午後	麓まちづくり推進センター
10日(水)午前	弥生が丘まちづくり推進センター
// 午後	基里まちづくり推進センター
12日(金)午前	鳥栖北まちづくり推進センター
// 午後	鳥栖まちづくり推進センター
16日(火)午前	田代まちづくり推進センター
// 午後	若葉まちづくり推進センター

●午前=10時～11時30分 ▼ 午後=14時30分～16時

圧倒的張替え実績!! LINE

経験豊富なスタッフがお見積・作業・納品まで一貫して行います!!

ふすま障子あみ戸

張替1面1,800円～
(税込 1,980円～) HP

電話無料フリーダイヤル
0120-962-976

鳥栖・神埼店 神埼郡吉野ヶ里町立野661-3 営業 9時～18時 日・祝祭日定休

「どこに頼めばいいんだろう?」
そんな時こそ **あなたの町の便利屋さん**

「お助け110番」まで!!

剪定・伐採 家具移動 不用品回収 雨樋・波板
キチリ・ドアノブ

など、様々な事に対応しています!!
お気軽にご相談ください!

あなたの町の便利屋さん 電話無料フリーダイヤル
お助け110番 0120-526-956 LINE

鳥栖・神埼店 神埼郡吉野ヶ里町立野661-3 営業 9時～18時 日・祝祭日定休

私はアメリカのインディアナ州インディアナポリスの出身です。鳥栖に引っ越すまでの全ての人生をそこで過ごしました。

インディアナポリスは、インディアナ州で最大の都市です。インディアナポリスは自動車レースで有名で、世界の自動車レースの中心地として知られています。インディアナポリスで開催される最も有名なレースは『インディ500』です。毎年5月に開催され、世界中から多くの人が観戦に訪れます。

インディアナポリスでは、クリスマス頃に毎年お祭りに開催されます。市の中心部に大きなロータリー（環状交差点）があり、その中心に記念碑があります。そこは『モ



国籍
アメリカ

名前 ジョーイ シエトル
年齢 26歳
趣味 映画鑑賞、バスケットボール

ニュメント・サークル』と呼ばれ、市内で最も人気のある場所です。お祭りのときには、その記念碑にクリスマスツリーのような飾り付けがされ、たくさんの方がそのツリーのイルミネーションを見にやってきました。

私は日本語を上達させてきた鳥栖にやってきました。いずれは日本映画を英語に翻訳して、多くの人に日本映画を見てもらいたいと思っています。鳥栖に来て以来、出会う人はみんな親切です。いつか私もその親切のお返しができたらと考えています。皆さん、よろしくお願います！



▶クリスマスツリーのように飾り付けされた記念碑

■やさしい日本語クイズ答え
(14ページ) ①働く ②働く ③仕事 ④働く人を探す

とす新風土記「鳥栖市誌」を読む 第106回

五月節供せつく

5月5日が近づくと、あちこちで鯉のぼりやのぼり旗が風にはためく風景が見られ、その家に男の子が誕生したことが分かります。五月節供（端午の節供）とされ、鳥栖地域では『のぼり』と呼んで男の子の成長を祝います。

節供（節句）とは、一年の節目にあたる日のことで、その節日の一つが五月節供です。

お祝いの家では『のぼり竿』に真鯉、緋鯉、子鯉などが取り付けられ、母親の里から贈られた武者絵などに紋を染め抜いたのぼり旗が立てられます。室内には、五月人形や張り子の虎などが飾られ、親戚、友人、知人、近所などを招待して祝宴が催されます。ひな祭りと同様に、子どもに『ひ

晴れ着（宮参りをする際に着せた着物）を着せて、お謡三番を謡って祝います。

ところで古くは、五月節供はさまざまな風習が結び付いており、その一つが、旧暦5月の田植え月に、田の神を迎えて神祭りをする習俗です。神祭りでは、田植えをする女性『早乙女』が田の神の来訪のため菖蒲や蓬で身を清めていたことから女性の節供とされてきました。ところが武家社会に入ると、菖蒲を尚武（武事を尊ぶ）や勝負などの語と結びつけて、鎧・兜などを飾って男児の成長と出世を祈る行事となったと言われています。

鳥栖地域でも、5月5日に菖蒲と蓬、または茅と蓬を軒先に下げて魔除けと

し、菖蒲湯に入ると病気をしないとされてきました。また、ちまきや柏餅を食べますが、鳥栖地域ではサルトリイバラの葉で包んだ『いげん葉まんじゅう』が作られます。

節供の形も時代ごとに変わりますが、子どもの幸せを祈る行事として今に伝わっています。

（鳥栖市誌第5巻第8編第4章第3節より）



▶いげん葉まんじゅう（上）とちまき

「鳥栖市誌」発売中

「鳥栖市誌」は、市教育委員会生涯学習課、油屋本店、古賀書店、市役所内売店などで取り扱っています。詳しくは、同課（☎0942-85-3695）へ。



「記事ID」をご利用ください

市ホームページの記事ID検索窓に、市報に掲載しているIDを入力することで情報を確認できます。

鳥栖っ子 アルバム



おかの さな
岡野 爽夏 くん

2歳、東町

☑️お話が上手になってきたね。これからもその笑顔で周りを癒してね♡



はらだ みこと
原田 心琴 ちゃん

7カ月、田代外町

☑️いっぱい寝て飲んで元気に大きくなってね♡可愛い!大好き♡



いけだ しゅり
池田 朱璃 ちゃん

2歳、鎗田町

☑️こっこさん、じいじ、ばあばいっぱい遊んでね～こんなに大きくなったよ



こやの かんた
小屋野 寛大 くん

11カ月、本町

☑️一生懸命に遊ぶ姿にいつも元氣もらってます。いつもありがとう!見守ってるよ～!

「鳥栖っ子アルバム」

掲載申込募集中!!

詳しくは

市ホームページへ♪



子育て情報館 5月号

記事ID 0001001



市ホームページ

各行事はいずれも参加自由(祝日は開催なし)。詳しくは子育て支援総合コーディネーター(☎0942-85-3552)へ。

園庭開放

対象 就園前の乳幼児と保護者

とき	ところ
毎週月～金曜日 9:00～12:00	かなさ保育園
// 10:00～11:30	小鳩園
// //	鳥栖ルンビニ幼稚園
// 10:15～11:15	下野園
// //	白鳩園
// 10:30～11:30	鳥栖いづみ園
// 15:30～16:30	あさひ幼稚園
毎週月・水曜日 10:00～11:30	あいあい保育園
毎週火～木曜日 9:00～14:00	みどりヶ丘保育園*
毎週火・木曜日 9:00～11:30	あいりす保育園
// 10:00～11:00	虹の子保育園
// 10:00～11:30	レインボー保育園
毎週水曜日 10:00～11:00	しんとすげんき保育園*
毎週木曜日 //	田代保育園
// 10:00～11:30	慈光保育園
毎週金曜日 10:00～11:00	鳥栖双葉保育園
// 12:00～15:00	やよいが丘保育園 (火・水曜日はホールのみ開放)
毎週火・水曜日 11:00～14:00	駒鳥幼稚園
5/6(土) 9:30～11:30	
★5/20(土) //	
5/6(土) 9:30～11:00	布津原幼稚園
★5/20(土) 9:30～11:30	
★5/11(木) 10:00～11:30	神辺幼稚園

★未就園児教室

※ホールも同時開放

出前ひろば

対象 就園前の乳幼児と保護者
時間 いずれも10:00～11:30

とき	ところ
5/11(木)・19(金)	鳥栖北まちづくり推進センター
5/18(木)	田代まちづくり推進センター
//	麓まちづくり推進センター
5/19(金)	若葉まちづくり推進センター

フリールーム

対象 就園前の乳幼児と保護者
(一部就学前可)

とき	ところ
毎週月～金曜日 9:30～14:30	どんぐりセンター若楠
// 8:30～13:30	あいあい保育園
// 9:00～14:00	ありがとう
// //	鳥栖双葉保育園
// 10:00～15:00	オンリーワン
// //	きらら館
// 10:00～16:00	市児童センター
◆毎週土曜日 9:00～12:00	市社協子育て支援センター
毎週月～水曜日 9:00～14:00	やよいが丘保育園
毎週火～木曜日 //	みどりヶ丘保育園
毎週火曜日 10:00～15:00	本町会館
5/29(月) 9:00～11:00	保健センター

◆対象は未就園児と保護者(0～2歳の就園児可)

マタニティクラス

対象 妊娠中の人

とき	ところ
5/18(木) 10:00～12:00	どんぐりセンター若楠

年齢別ひろば

対象は目安です

対象	とき	ところ
首すわりから歩行前までの乳児と保護者	5/9(火) 10:30～	鳥栖双葉保育園
//	5/11・25(木) 12:30～14:30	どんぐりセンター若楠
//	5/15(月) 11:00～12:00	鳥栖ルンビニ幼稚園
//	5/16(火) 10:00～12:00	本町会館
//	5/17(水) 10:00～11:30	ありがとう(あいりす保育園内)
//	毎週水曜日 11:00～11:30	みどりヶ丘保育園
5カ月以上の乳児と保護者	毎週月曜日 10:30～11:00	やよいが丘保育園
1歳から1歳11カ月までの幼児と保護者	5/9(火) 10:00～12:00	どんぐりセンター若楠
1歳から就園前までの幼児と保護者	毎週火曜日 11:00～11:30	みどりヶ丘保育園
1歳から2歳11カ月までの幼児と保護者	5/2・23(火) 10:00～12:00	本町会館
//	毎週火・水曜日 10:30～11:30	やよいが丘保育園
//	開催なし	鳥栖ルンビニ幼稚園
2歳から2歳11カ月までの幼児と保護者	5/16(火) 10:00～12:00	どんぐりセンター若楠
令和2年度生まれの幼児と保護者	毎週水曜日 10:30～12:00	市児童センター

相談してみませんか

◆言語・発達相談 子どもの発達や言葉の遅れなど

①5月11日(木)10時～12時、市児童センター(要申込☎0942-85-3616)

②随時(平日のみ)、9時～17時、若楠療育園(要申込☎0942-83-1228)

◆心理相談 障害がある子どもの悩みなど

とき 随時(土・日曜日、祝日は除く)9時～17時

ところ 若楠療育園(要申込☎0942-83-1228)

保育士・看護師募集中!!



保育園で働く保育士・看護師を随時募集しています。詳しくはこども育成課(☎0942-85-3552)または市ホームページへ。

荒牧陽子×松浦航大「最強!!歌マネLIVE」

圧倒的な歌唱力の歌マネ女王荒牧陽子さんと変幻自在の七色ボイス松浦航大さんによる“話題騒然”最強歌マネLIVEを開催します。テレビなどでおなじみの二人のパフォーマンスが鳥栖に初上陸!!チケット好評発売中。いい席はお早めにお買い求めください。

- とき 6月17日(土)16時30分～(15時45分開場)
- ところ 市民文化会館大ホール
- チケット料金 4,500円(指定席/税込/3歳以上有料)



工藤静香 Acoustic Live Tour 2023

日本を代表する女性シンガー工藤静香さんのコンサートを開催します。おニャン子クラブのメンバーとして活躍後、ソロでも多くのヒット曲をリリースした工藤さん。佐賀県では初めてのコンサート、ぜひ会場でお楽しみください。

- とき 7月16日(日)16時30分～(開場15時45分)
- ところ 市民文化会館大ホール
- チケット料金 7,500円(指定席/税込/未就学児入場不可)
- チケット会館特別先行発売 4月20日(木)17時まで
- チケット一般発売 4月23日(日)10時～

※先行発売期間中と一般発売初日は、電話予約のみで座席の指定はできません



しまじろうコンサート「しまじろうと もりの きかんしゃ」

子どもたちに人気のしまじろうコンサートを2年ぶりに開催します。生の舞台の感動を会場でぜひ感じてください。会館特別価格で会館特別先行発売もあります。毎回チケットが完売する公演ですので、お早めにお買い求めください。

- とき 8月13日(日)①13時30分～ ②16時30分～(開場は各30分前) ※最終ステージはスペシャルアンコール付き
- ところ 市民文化会館 大ホール
- チケット料金 会館特別価格3,480円(指定席/税込)

※3歳未満は大人1人につき1人まで膝上鑑賞可。席が必要な場合は有料

- チケットilex会員先行発売 4月24日(月)10時～29日(祝・土)17時
 - チケット会館特別先行発売 5月8日(月)10時～14日(日)17時
 - チケット一般発売 5月18日(木)10時～
- ※先行発売期間中と一般発売初日は、電話予約のみで座席の指定はできません



©Benesse Corporation 1988-2023 /しまじろう