

2023年  
4月号

# クローバー便り

～私たちの好きなまちは私たちでつくろう～

〈とす市民活動センターご利用の皆様へ〉

日頃より、とす市民活動センターをご利用いただきまして誠にありがとうございます。  
とす市民活動センターはおかげさまで17年目を迎えることができました。

クローバー便りで事業のご案内をさせていただいていますが、  
都合により内容が変更になる場合がございます。主催団体にご確認ください。  
とす市民活動センターご利用時のマスク着用は、ご利用の皆様の個人のご判断でお願いいたします。



## ■【令和5年度鳥栖市市民活動支援補助事業採択団体の紹介】

令和5年度鳥栖市市民活動支援補助事業の公募があり、4事業が採択されました。

### ●スタートアップ支援事業

- ・アダプテッドスポーツで鳥栖市を「変える」事業  
(Adapted sports academy WESTPOINT)
- ・子育てサロンぽかぽかハウス事業 (子育てサロンぽかぽかハウス)
- ・子どもに関わる支援者をつなぐミーティング事業 (鳥栖市発達障害研究会)

### ●ステップアップ支援事業

- ・ヤングケアラーの支援に関する一歩目の事業 (しょうがい生活支援の会すみか)



## ■令和5年度鳥栖市市民活動支援補助事業 2次募集をします！！

〈募集期間〉令和5年5月8日(月)～令和5年5月31日(水)

〈スタートアップ支援〉  
(団体強化への支援)  
補助額：10万円上限  
(補助率：10/10)  
回数：1団体1回限り

〈ステップアップ支援〉  
(事業への支援)  
補助額：30万円上限  
(補助率：10/10)  
回数：1事業1回限り

〈パワーアップ支援〉  
(長期事業への支援)  
補助額：10万円上限  
(補助率：9/10)  
回数：1事業1回限り  
(必要に応じて最長3年)

鳥栖市市民協働推進課又は、とす市民活動センターへお気軽にご相談ください。  
〈お問合せ先〉鳥栖市 市民環境部 市民協働推進課 TEL0942-85-3576

## ■2023年度とす市民活動センター登録団体を募集します！！

2023年4月～2024年3月末までの期間、登録団体の方にレターケース(無料)をお貸ししています。  
レターケースは会員相互の連絡に利用したり、他団体・行政の情報チラシが配布されます。  
現在は112団体が登録されています。引き続きご利用される場合も更新手続きが必要です。

対象者：鳥栖市内、近隣地区でボランティア・NPO・市民活動をされているグループ・団体、  
自治会組織、など

- ・センター会議室を会員価格で借りる事ができます。
- ・鍵付きロッカーと私書箱を有料でご利用いただけます。
- ・広報紙でのイベント紹介、市民活動団体交流会・市民フェスタなどの案内をいたします。※詳細はとす市民活動センターへお尋ね下さい。

〈お問い合わせ〉とす市民活動センターTEL：0942-81-1815



# イベント

## ■パソコン教室

個人レッスンのみです。(受講時間 1 時間)

・とき：5月9日・16日・23日・30日(火曜日)

① 10:15~11:15 ③13:30~14:30

② 11:30~12:30

※事前予約が必要です。

・場所：とす市民活動センター

・受講料：1,300円(1回)



※パソコンがない方はご相談ください。

〈お問合せ先〉とす市民活動センター

TEL：0942-81-1815

子育て応援サロン

## ■「もくもく広場」木のおもちゃで遊ぼう！

子育て中のママたちの交流の場として開催します！

・とき 5月18日(木) 10:30~13:00

・場所：フレスポ鳥栖 1階ウェルカムコート

・内容：木のおもちゃで遊びます。

・参加費：無料

※詳細はお尋ねください。

〈お問合せ先〉

認定NPO法人とす市民活動ネットワーク

☎0942-80-7184

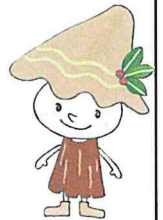

## ■絵本で楽しむ英語の世界(毎月第3日曜日)

~英語の絵本等を使って読み聞かせをします!~

・とき：5月21日(日) 10:30~11:30

・場所：鳥栖市立図書館 2階視聴覚室

・講師：大杉幸代さん(英語講師)

・対象：小学生

・定員：10名(事前にお申込みください)

・参加費：無料

※詳細はお問合せください。

〈お問合せ先〉

TEL：090-9794-1008

e-mail:kodomoeigo.h.k.s@gmail.com



## ■「おもちゃ病院とす」開院(毎月第4日曜日)

壊れたおもちゃをおもちゃドクターが治します!!

・とき：5月28日(日) (10:30~15:00)

・場所：とす市民活動センター(フレスポ鳥栖 2階)

・初診料：100円

※部品代など必要なことがあります。事前にご相談します

当日修理できない場合は後日、引き取りをお願いします。

おもちゃは修理できない物もあります。

※詳細はおもちゃ病院とすへお尋ね下さい。

〈お問合せ先〉おもちゃ病院とす

☎090-2391-0975(大石)



## ■ビッグベアの音楽散歩 vol.1

~親子で音楽鑑賞されませんか~

・とき：5月28日(日) 13:30~15:00

・会場：若葉まちづくり推進センター

・対象：どなたでも(先着50名程度)

・内容：市民バンドによる演奏会

(子どもから大人まで楽しめます)

・参加費：無料

※詳細はお問合せください。

〈お問合せ先〉ビッグベア(實本)

TEL：080-5242-3618



## ■〈お知らせ〉

「まちづくりスポット鳥栖」は3月31日に閉館いたしました。

2016年に発足以来ご利用頂きました皆様には、深く感謝申し上げます。

尚、一部の事業は「とす市民活動ネットワーク」の事業として継続します。

よろしくお願ひいたします。

〈お問い合わせ〉とす市民活動ネットワーク

TEL：0942-80-7184

## ■あなたの団体の活動・イベントの情報をお知らせしませんか？

とす市民活動センターが毎月発行する「クローバー便り」であなたの団体のイベント情報・ボランティア募集を掲載します。

・毎月25日までにチラシ・情報をお持ち下さい。

・団体のイベント情報は fax・メール又は直接お持ち下さい。

※尚、いただいた情報は、編集の都合上掲載できないこともあります。詳細はセンターにお尋ね下さい。

〈お問合せ先〉とす市民活動センター TEL：0942-81-1815

## 助成金・補助金情報

助成金名	対象分野	応募・問い合わせ先	締切
公益財団法人 ブルボン吉田記念財 団	・文化芸術振興部門 (講演会、公演会、音楽会及び 展覧会) ・スポーツ振興部門 (スポーツ大会又はイベント) など 詳細はHPでご確認ください。	公益財団法人ブルボン吉田記念財団  TEL : 0257-21-9223  メール : zaidan@bourbon-yoshidakinen.jp	5月6日迄
子どもたちの体験活 動「志 taiken」支援事 業補助金	・佐賀県内の子どもが参加する 体験・交流事業	佐賀県青少年育成県民会議事務局 佐賀県男女参画・こども局こども未来 課内  TEL : 0952-25-7350 メール : kodomomirai@pref.saga.lg.jp	5月31日迄
2023年度ニッセイ 財団「地域福祉チャレ ンジ活動助成」	助成テーマにチャレンジする 意欲がある団体、 他の団体・機関、住民組織等と 協働で活動する団体	ニッセイ財団 高齢社会助成事務局  TEL : 06-6204-4013 メール : kourei-fukusi@nihonseimei- zaidan.or.jp	5月31日迄

※上記の助成財団へ申請される団体は、詳細をHPで確認してご応募ください。

(助成金申請は、web申請のみのものがあります) 助成金・補助金のご相談はとす市民活動センターまで

### ■ボランティア情報 「ボランティアについて」

ボランティアとは、自発的な活動で金銭的な利益を第一に求めない活動のことです。また、誰もが暮らしやすい豊かな社会実現を目指し、様々な人や団体が出会い、ネットワークをつくりながら、社会の課題解決に取り組む活動です。

※ボランティア活動に参加されたい方は、とす市民活動センターまでご連絡下さい。

### ■市民活動団体の皆様へ「各団体のボランティア募集」

ボランティアを募集されたい団体の皆様へ、活動内容がわかるチラシ又は資料等をご持参いただくかメールでご連絡ください。とす市民活動センターに掲示又は広報紙でご紹介します。詳細はお問い合わせください。

<お問い合わせ先>とす市民活動センター TEL : 0942-81-1815



### ■市民活動相談窓口をご利用下さい！！

- ・内 容 : NPO 法人設立・NPO 運営・ボランティア・助成金など
- ・相談員 : ボランティアコーディネーター、専門相談員  
(行政書士、税理士、公認会計士、中小企業診断士)

※専門相談は、相談希望日の1週間前までに事前予約をお願いします。

1件 : 30分まで無料で受けられます。お気軽にご利用下さい！

※詳細はとす市民活動センターまで



<お問合せ先>とす市民活動センター TEL : 0942-81-1815

# とす市民活動センターより

## 【2022年度とす市民活動センター利用状況】

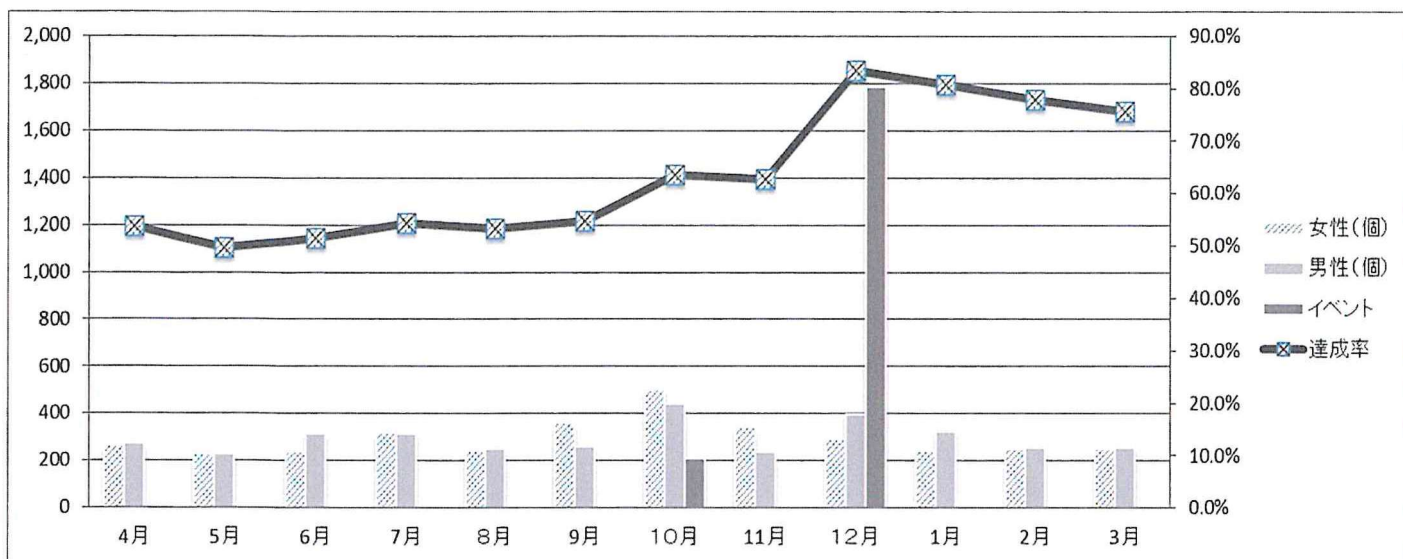

	4月	5月	6月	7月	8月	9月	10月	11月	12月	1月	2月	3月	合計	女男比
女性(個)	265	229	238	318	241	362	500	344	291	242	250	252	3,532	49.9%
男性(個)	272	227	313	313	250	261	441	239	399	325	255	254	3,549	50.1%
イベント	0	0	0	0	0	0	212	0	1784	0	0	0	1,996	
月小計	537	456	551	631	491	623	1,153	583	2,474	567	505	506	9,077	
累計	537	993	1,544	2,175	2,666	3,289	4,442	5,025	7,499	8,066	8,571	9,077		
類計目標	1,000	2,000	3,000	4,000	5,000	6,000	7,000	8,000	9,000	10,000	11,000	12,000		
達成率	53.7%	49.7%	51.5%	54.4%	53.3%	54.8%	63.5%	62.8%	83.3%	80.7%	77.9%	75.6%		

	4月	5月	6月	7月	8月	9月	10月	11月	12月	1月	2月	3月	合計	(全体の内数)
会議室	40	64	70	59	60	71	53	43	45	34	23	69	631	
利用率	7%	14%	13%	9%	12%	11%	5%	7%	2%	6%	5%	14%	7%	

- センター来場者数：9,077人（昨年 6,696人）
- 市民活動センター登録団体数：112団体（昨年 113団体）
- 市民活動センター会議室利用者数：631人（76団体）
- 市民活動センターフリースペース利用者数：174人
- 市民活動センター相談件数：88件（昨年 60件）
- 他にHP・フェイスブック情報をご利用いただいております。



2022年度も新型コロナの影響を受けましたが、とす市民活動センターの利用者は少し増加になりました。現在は、コロナ禍以前の活動に徐々に戻っています。市民の皆様、市民活動をされている方々など多くの皆様ご利用いただきたいと思います。

### とす市民活動センター毎月発行

<編集・制作> とす市民活動センター

<事務局> 鳥栖市本鳥栖町537-1フレスポ鳥栖2階

Tel 0942-81-1815 Fax 0942-80-8122

メールアドレス e-mail :tosusiminkatudou@kii.bbq.jp <https://www.npo-tosunet.org>

開館時間 平日 10:00~19:00 (※19:00~1ヶ月前からの事前予約が必要です。)  
土日祝 10:00~19:00 (※とす市民活動センターの利用は一部利用制限があります。)

※休館日 毎週水曜日 5月連休(5/3~5/5)・年末年始休み(12/28~1/4)

とす市民活動センターはいつでも皆さんをお待ちしております。



市民活動シエン隊「デキるんじゃー」

