

住みたいまち、活躍できるまち、選ばれるまち 鳥栖
-“鳥栖スタイル”の深化-

令和5年6月号 NO.1285

満開の桜の下、4年ぶりの開催

とす弥生まつり

(3ページに関連記事)



市の広報

●テレビ『dボタン広報誌』

- (1)テレビでKBCを選択
- (2)リモコンの『dボタン』を押す
- (3)テレビ画面で『dボタン広報誌』を選択



●ケーブルテレビ『テレビ広報とす』

毎月第3日曜日から7日間、ケーブルテレビ(はつぴとすビジョン)で15分番組を1日5回放送中!

人のうごき【令和5年3月末現在】

人口：74,229人(-156) 男性：36,006人(-88)
世帯：33,040世帯(+98) 女性：38,223人(-68)

※()は前月比。住民基本台帳による

6月の納税【納期限：6月30日(金)】

- 市県民税【1期】
- 国民健康保険税【1期】
- 介護保険料【1期】

※納税は、安全・便利・確実な口座振替で!
詳しくは税務課(☎0942-85-3587)へ。



- ## もくじ
- 3 まちの話題
 - 4 サロンパス®アリーナの紹介
 - 6 災害に備えて、災害関連情報
 - 9 市男女共同参画行動計画策定
 - 10 サガン鳥栖情報
 - 10 市からのお知らせ、情報ひろば
 - 23 各種相談
 - 24 図書館だより
 - 25 保健センターだより
 - 27 子育て情報館、鳥栖っ子アルバム
 - 28 市内の保育園で働く人を募集

発行●鳥栖市/〒841-8511佐賀県鳥栖市宿町1118番地
/☎0942-85-3500(代表)/FAX0942-82-1994
/✉tosu@city.tosu.lg.jp

編集●情報政策課/☎0942-85-3513

URL●<https://www.city.tosu.lg.jp> 市ホームページ▶



市公式SNS



市Instagram



市facebook



市twitter



市LINE

※本紙にはQRコードを使用しています。「QRコード」は、株式会社デンソーウェブの登録商標です

市長コラム

サロンパス®アリーナが誕生します

3月15日に鳥栖市長に就任いたしました向門です。就任して一カ月が過ぎました。3月市議会では、施政方針説明や一般質問への答弁などを行いました。その後、4月からは、就任のごあいさつなど年度初めに伴う慌ただしい日々を過ごしております。

さて、ようやく新型コロナウイルス感染症に収束の兆しが見え始め、コロナ禍前の日常も戻りつつあります。市内でも、とす弥生まつりや各学校の入学式なども通常に近い形で開催されました。皆さんの笑顔が見えてくると感慨深いものがあります。

こうした中、4月6日には、サロンパス®アリーナの竣工式が行われました。佐賀・鳥栖のこどもたちや女性がはばたくトレーニングアリーナをコンセプトに、約1400席(可動席700席含む)のメインアリーナやクラブハウス、バレーボールコート2面分の広さのサブアリーナやトレーニングルームに加え、コミュニティルームやキッズルームなども備えた、世界に誇るスポーツ文化の拠点として整備されました。久光スプリングスの新たな練習拠点としてのみならず、市民の皆さんも利用できる施設となっております。特にサブアリーナは主に市民の皆さんに開放され、バスケットボールやバドミントン、卓球などでも利用可能とのことです。

サロンパス®アリーナの誕生によって、日本を代表するような選手と触れ合う機会も増え、子どもたちに夢と希望を与えてくれるものと思います。そして、市民一人一人がスポーツに親しむことができる新たな拠点として大いに期待しています。鳥栖市としても市民に愛される施設となるよう、今後も、久光製薬株式会社、SAGA久光スプリングス株式会社と連携し、スポーツを活かした街づくりに取り組んでまいります。



鳥栖市長
向門 慶人

(令和5年4月20日執筆)

3月26日(日)

自然と歴史に触れ合う『とす弥生まつり』



ステージで披露される優雅な巫女舞

市の桜の名所の一つである田代公園一帯で、自然と歴史に触れ合う祭り『とす弥生まつり』を4年ぶりに開催しました。ステージでは弥生時代の衣装を着た人たちによる武人舞や優雅な巫女舞などが披露された他、遺跡巡りポイントラリーや勾玉づくり体験、古代の火起こし体験などさまざまなイベントが行われました。会場には多くの露店も並び、来場者は見頃を迎えた桜の下で多彩なグルメを楽しみながら、鳥栖の自然と歴史を堪能していました。

3月26日(日)

市重要無形民俗文化財『曾根崎の獅子舞』



子どもが扮する獅子釣りと獅子の演舞

市の重要無形民俗文化財に指定されている『曾根崎の獅子舞』が曾根崎町老松神社で行われました。神社境内では、鉦と太鼓の伴奏に合わせて、華やかな衣装を身にまとった2人の子どもが扮する獅子釣りと、雄と雌の獅子の息の合った演舞が披露されました。曾根崎の獅子舞は、江戸時代から伝えられてきた芸能で、土地の悪霊を払い、人々を浄め、豊作を祈願して行われる重要な民俗芸能です。

4月8日(土)

『SL人吉』最終シーズン 運行開始!!



SL人吉をお出迎えする多くの家族連れや鉄道ファン

来年3月で引退する蒸気機関車『SL人吉』のラストシーズンの運行が始まり、JR鳥栖駅でお出迎えとお見送りのセレモニーが行われました。駅には多くの家族連れや鉄道ファンが訪れ、黒煙を上げながらやってきたSL人吉に、手作りのメッセージボードを掲げたり手を振りながら歓迎。来場者は、SL人吉や市のイメージキャラクター・とっちゃんと記念撮影をして楽しんでいました。最終運行は来年3月23日(土)の予定です。

4月14日(金)

行政相談委員27年・石橋さんへ表彰伝達



感謝状を抱える石橋さん(中央)と柳場課長(右)、向門市長

平成8年から27年間行政相談委員を務め、3月末で退任された石橋亨見さん(河内町)へ総務大臣感謝状が贈られ、市役所で伝達式を開催しました。感謝状は佐賀行政監視行政相談センターの行政監視行政相談課長・柳場浩文さんから伝達され、向門市長は「市民と行政のパイプ役としてさまざまな問題解決にご尽力いただき感謝します」とあいさつ。石橋さんは「振り返ってみるとあっという間で、いろんな人たちの支えがあってやってこられました」と話しました。

施設の利用方法

■開業日時

- 利用開始 令和5年7月6日(木)予定
- 利用時間 9時~18時
- 休業日 毎週火曜日、毎月第3月曜日

■利用予約

- 予約受付 令和5年5月中旬から受付開始予定
- ※開始日は決まり次第、サロンパス®アリーナホームページで案内されます
- 予約方法 サロンパス®アリーナホームページでご確認ください
- ※市役所(スポーツ振興課)では予約などは受け付けておりません。詳しくはSAGA久光スプリングス株式会社サロンパス®アリーナ運営部へ直接お問い合わせください

■施設使用料金

サロンパス®アリーナホームページをご確認ください。



◀サロンパス®アリーナホームページ
(<https://salonpas-arena.jp>)

4/6
(木)

サロンパス®アリーナの竣工式が行われました



感謝状を持つ中富社長(左)と向門市長

4月6日(木)に、サロンパス®アリーナの完成を祝う竣工式が、現地で行われました。

式には、アリーナの建設主(施主)である久光製薬株式会社とSAGA久光スプリングス株式会社、工事関係者と市関係者が出席。久光製薬株式会社の中富一榮代表取締役社長から、向門市長へ感謝状が贈呈されました。



Vリーグ1部・久光スプリングス

来シーズンも熱い応援をお願いします!!

久光スプリングスのV1女子(2022-23 V.LEAGUE DIVISION1 WOMEN)の全日程が終了し、久光スプリングスは、最終順位3位で今シーズンを終えました。

2022年10月から2023年3月にかけて行われた12チームによる3回戦総当たり方式の『V・レギュラーラウンド』は、24勝9敗の成績で3位。レギュラーラウンドの上位4チームが出場する『V・ファイナルステージ(ファイナル4)』へと進出しました。

ファイナル4は、4チームの1回戦総当たり方式で行われ、上位2チームが最終戦の『ファイナル』へと進出できます。久光スプリングスは、4月8日(土)・9日(日)に高崎アリーナ(群馬県)で行われた埼玉上尾メディックス戦とNECレッドロケッツ戦で惜しくも敗戦。4月15日(土)の東レアローズ戦は、セットカウント3対0で見事勝利したものの、1勝2敗で4チーム中3位となり、惜しくもファイナル進出とはなりませんでした。



荒木選手

西村選手

中島選手

個人では今シーズン、荒木彩花選手がスパイク賞とブロック賞の二冠を達成しベスト6に選出、西村^{あやか}弥菜美選手がサーブレシーブ賞とベストリベロ賞を受賞、中島^{みほみ}咲愛選手が最優秀新人賞を受賞しました。なお、西村選手のサーブレシーブ成功率は74.8%で、2018-19シーズンに新鍋理沙選手が樹立した日本記録(70.0%)を見事更新しました。

これからいよいよチームの拠点がサロンパス®アリーナのある鳥栖市に戻ってきます。来シーズンも熱い応援をよろしくをお願いします!!

サロンパス®アリーナを紹介します!

問い合わせ

SAGA久光スプリングス株式会社 サロンパス®アリーナ運営部 ☎0942-50-8400

担当課 スポーツ振興課 ☎0942-85-3522



所在地 鳥栖市藤木町字切ノ口2461
(駅前不動産スタジアム南側)

【北側から撮影したサロンパス®アリーナ】

写真提供:久光製薬株式会社

Vリーグ1部・久光スプリングスの新たな練習拠点となる『サロンパス®アリーナ』が完成しました。
「佐賀・鳥栖のこどもたちや女性がはばたくトレーニングアリーナ」がコンセプトのこのアリーナは、主に久光スプリングスが使用するメインアリーナに加え、市民の皆さんが主に使用できるサブアリーナが併設されています。
オープンを間近に控えたサロンパス®アリーナを紹介します。

メインアリーナ

メインアリーナは、チームが主に使用しますが、支障がない範囲で一般開放される予定です。

- 1,440㎡(48m×30m)
- バレーボール(3面) ※他用途での使用は要相談
- 1,404席(固定席704席、可動席700席)
+車いす席24席



【メインアリーナ】

写真提供:久光製薬株式会社

サブアリーナ

サブアリーナは、一般開放されます。

- 1,024㎡(32m×32m)
- バレーボール(2面)、バスケットボール(1面)、バドミントン(6面)、卓球(4台)の利用が可能
- 観覧エリアあり(立ち見)



【サブアリーナ】

写真提供:久光製薬株式会社

災害に関する情報を入手しましょう

気象や避難などに関する災害情報はさまざまな情報媒体を通じて提供されており、テレビやラジオなどの他、インターネットを通してパソコンやスマートフォンでも確認できます。日頃から情報を入手する手段をできるだけ多く確保しておきましょう。

■テレビ・ラジオでの防災情報の発信

dボタン広報誌

記事ID 0019378

自宅のテレビで九州朝日放送(KBC)を選び、テレビリモコンにある『dボタン』を押して『dボタン広報誌』を選択すると、災害発生時の避難情報など、市からのお知らせを確認できます。デジタル放送に対応したテレビであれば、特別な手続きは必要ありません。



ラジオ放送

ドリームスエフエム放送株式会社(76.5MHz)では、災害発生時に、市の災害に関する情報を放送しています。



■インターネットでの防災情報の発信

キキクル(危険度分布)

キキクルとは、気象庁が運用しているリアルタイムで大雨による災害発生危険度を確認できるサービスです。強い雨が降ってきたときに、土砂災害、浸水害、洪水災害など、災害が起こる危険度をマップ上の色で確認できます。また、リアルタイムだけでなく数時間先まで危険度が予測されるので、今いる場所から避難する必要があるかどうかの判断にも役立ちます。



佐賀地方気象台
ホームページ



■スマートフォンアプリを利用した防災情報の発信

防災ネットあんあん

佐賀県が発信する防災情報の配信サービスです。災害情報以外にも防犯や火災情報なども配信しています。スマートフォンアプリでの登録で簡単に情報を見ることができます。



県ホームページ

Yahoo!防災アプリ

記事ID 0007985

スマートフォンアプリ『Yahoo!防災速報』をダウンロードし、通知対象地域に『鳥栖市』を登録するか、位置情報の利用をオンにすることで、市が配信する防災緊急情報を受信できます。



Yahoo!防災速報のダウンロード



iPhone端末



アンドロイド端末

市公式LINEアカウント

記事ID 0005870

LINE(ライン)とは、メールのような感覚でコミュニケーションがとれる無料のコミュニケーションアプリです。緊急時には市公式LINEアカウントでも情報発信を行いますので『友だち』登録をお願いします。



市LINE



「記事ID」をご利用ください

市ホームページの記事ID検索窓に、市報に掲載しているIDを入力することで情報を確認できます。

災害に備えて

問い合わせ 総務課 ☎0942-85-3506



これから、梅雨や台風など、大雨・強風による災害が起こりやすい季節を迎えます。特に昨年9月は、非常に強い勢力をもった台風第14号が九州を縦断し、県内でも停電被害などが発生しました。

いざというときに身を守るためには、防災情報の意味を正しく理解し、適切に行動することが重要です。普段から万が一に備えた対策をしておきましょう。

マイ・タイムラインを作ってみましょう

記事ID 0049938

近年の気候変動の影響で、記録的豪雨や台風の大型化など、大規模な災害リスクが高まっています。被害を最小限にとどめるためには『マイ・タイムライン』を決めておくことが有効です。マイ・タイムラインは、災害が発生した場合や、災害が発生する前にあらかじめ自分が『いつ』『どのような行動をとる』のかを考え、命を守る避難行動を決めておくものです。また、それぞれのマイ・タイムラインを家族や地域で共有しておくことで、自分を守るだけでなく、お互いを助け合う役割を果たすことも期待できます。



市ホームページ



住まいが被害を受けたときは写真を撮っておきましょう

記事ID 0002929

災害で住まいが被害を受けたときに行う保険の請求や税金の減免・控除などの申請手続きには、市が発行する『り災証明』が必要となる場合があります。り災証明は台風、豪雨、地震などの災害で被害があったことを証明するもので、被害状況の調査・確認ができなかったものは発行できません。被災した場合の生活再建支援を速やかに受けるためにも、被害状況を写真で記録しておきましょう。



市ホームページ

家の外の写真の撮り方

- ・カメラやスマートフォンでなるべく4方向から撮る
- ・浸水した場合は、浸水の深さが分かるように撮る
(メジャーなどをあてて『引き』と『寄り』の写真を撮る)

家の中の写真の撮り方

- ・被災した部屋ごとの全景写真を撮る
- ・被害箇所の『寄り』の写真を撮る
(内壁、床、窓、出入口、洗面台、ユニットバスなど)

6月は土砂災害防止月間です

記事ID 0002926

お住まいの地域が洪水や土砂災害リスクがあるか『鳥栖市洪水・土砂災害ハザードマップ』で確認できます。ハザードマップは市ホームページにも掲載していますので、ご確認ください。



市ホームページ

大雨時に排水ポンプの 運転調整を行うことがあります

問い合わせ

筑後川河川事務所管理課
建設課

記事ID 0019268

☎0942-33-9131
☎0942-85-3600

市内には、大雨の際にたまった雨水を河川(筑後川や宝満川)に強制的に排水するためのポンプが、沼川排水機場(下野町)、下野排水機場(下野町)、蓮原排水機場(水屋町)、轟木排水機場(真木町)、前川排水機場(真木町)に設置されています。

しかし、ポンプで排水を続けた場合、大雨による河川の水位上昇に加えて水位がさらに上昇し、氾濫危険水位を超えると、決壊・越水が生じ地域にとって壊滅的な被害を招く恐れがあります(図1)。そのため、大雨の際にもポンプの運転を停止(運転調整)することがあります。運転調整した場合、宅地側の水位は上昇しますが、河川水位が抑えられ、堤防決壊による甚大な被害が発生するリスクが軽減されます(図2)。運転調整は、河川の氾濫を引き起こさないために、やむを得ず行う場合があります。ポンプで排水している地域の皆様のご理解をお願いします。

【図1】洪水時に排水ポンプを運転し続けた場合

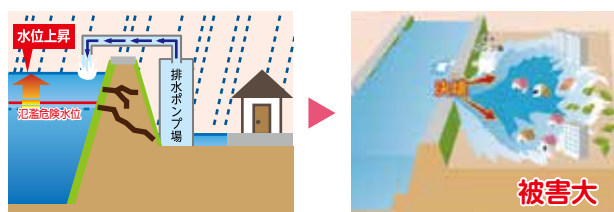

河川の水位が、氾濫危険水位に達した後もポンプを運転し続けると、河川の水位がさらに上昇し、堤防が決壊するリスクが高くなります。

【図2】洪水時に排水ポンプを停止(運転調整)した場合

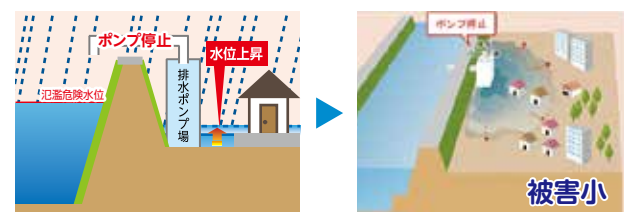

宅地側の水位は上昇しますが、河川の水位が抑えられ、堤防決壊による甚大な被害が発生するリスクを軽減します。

- 関連サイト
 - 『川の防災情報』…川の水位などをリアルタイムで確認できます
 - 『筑後川水系・矢部川水系流域治水プロジェクト』…鳥栖市を選択すると、鳥栖市の治水対策を確認できます(http://www.qsr.mlit.go.jp/chikugo/ryuikichisui/index_city.html)



川の防災情報

自然災害に備えて 農業用機械の避難・保険加入を

記事ID 0042265

問い合わせ 農林課 ☎0942-85-3563

近年、県内でも豪雨による内水氾濫が多くなり、トラクターなどたくさんの農業用機械が被災しています。気象情報で大雨になる恐れがあるときは、あらかじめ農業用機械を安全な場所へ避難させておきましょう。また、農機が被災した場合に備えて保険に加入しておけば、修理や再取得のための費用負担が少なくなり、農業経営へのダメージを軽減することができます。



麓まちづくり推進センターを休館

問い合わせ 市民協働推進課 ☎0942-85-3576

記事ID 0059851

麓まちづくり推進センターの改修工事に伴い、次の期間、同センターを休館します。



この間は、他地区のまちづくり推進センターなどをご利用ください。麓まちづくり推進センター主催講座などは麓地区内一部の町区公民館や屋外で実施します。

災害時などには、山浦町公民館(山浦町2328番地)を麓地区の避難所として開設します。

- 休館予定期間 6月1日(木)～翌年2月29日(木)

ID 「記事ID」をご利用ください

市ホームページの記事ID検索窓に、市報に掲載しているIDを入力することで情報を確認できます。

第3次鳥栖市男女共同参画行動計画を策定

問い合わせ 市民協働推進課 ☎0942-85-3508

記事ID 0057308

市は、これまで推進してきた「第2次鳥栖市男女共同参画行動計画(後期計画)」が令和4年度で終了したため、さらなる男女共同参画の推進を図るため「第3次鳥栖市男女共同参画行動計画」(計画期間:令和5年度~令和14年度)を策定しました。なお、今回の計画は前の計画と同様に、鳥栖市女性活躍推進計画とDV被害者支援基本計画を一体的に策定しています。

今号では、計画の概要をお知らせします。

◆計画の概要

この計画では、男女一人一人に男女共同参画意識が浸透し、お互いが多様な価値観や考え方を理解し、認め合い、性別に関わりなく自分らしく生きることのできる社会の実現を目指し、3つの基本目標に基づいて、具体的な施策を進めていきます。

基本目標1 人権尊重に基づく男女共同参画の意識の形成

性別に関わりなく、個性と能力を発揮できる男女共同参画社会を実現するため、男女共同参画や、多様な性についての理解を育むための教育・学習の機会を提供し、啓発に努めます。

基本目標2 男女が共に自立して安心・安全に暮らせるまちの実現

防災・減災対策、避難所運営などの被災者支援、災害復興などの場面において、意思決定の場や現場への女性の参画を推進します。妊娠期(胎児期)から高齢期までのライフステージに応じた健康づくりの推進や性の理解と尊重について教育などを推進します。配偶者やパートナー間のあらゆる暴力(DV)を根絶するため、DVは犯罪かつ重大な人権侵害行為であるということを啓発し、DVやハラスメントなどの防止のための啓発に努めるとともに、相談体制の強化や庁内の連携体制を強化し、DV被害者の自立を支援します。

基本目標3 男女がいきいきと働きともに支える社会づくり

政治の場や働く場など、あらゆる分野で誰もが性別を意識することなく活躍できる社会の実現を目指して、取り組みを推進していきます。また、雇用などにおける男女の均等な機会と待遇の確保に加え、固定的な性別役割分担意識の解消、経営層の意識改革や長時間労働の削減によるワーク・ライフ・バランスの推進など、関係するさまざまな取り組みを推進します。

6月23日(金)~29日(木)は「男女共同参画週間」

■令和5年度「男女共同参画週間」キャッチフレーズ

記事ID 0016701

「無くそう思い込み、守ろう個性 みんなでつくる、みんなの未来。」

■女性人材リスト登録者募集

市は、女性の社会参画を促進するため、市の政策決定に関わる審議会、委員会などの委員候補として登録する「女性人材リスト」の登録者を募集しています。応募方法など詳しくは市民協働推進課へ。



■特設図書コーナーをご利用ください

男女共同参画に関連するコーナーを市立図書館に開設します。



- とき 6月2日(金)~7月5日(水)、10時~19時
※月曜日は休館 ▼土・日曜日は18時まで
- ところ 市立図書館



J1リーグ・サガン鳥栖

劇的勝利で大歓声! 引き続き熱い応援を!

4月は、サガン鳥栖のJ1リーグ戦のホームゲームが、駅前不動産スタジアムで2試合行われました。

1日(土)のFC東京戦は、スコアレスドローのまま迎えた後半アディショナルタイムに河田篤秀選手が相手の一瞬の隙を突いてボールを奪い、右足で強烈なシュート。ボールがネットを揺らすと、スタジアムを地鳴りのような大歓声が包む中、試合終了の笛が吹かれ、サガン鳥栖が1対0で劇的な勝利を収めました!

15日(土)の柏レイソル戦は、後半10分に長沼洋一選手のゴールで先制するも、同30分に失点。最後まで相手



ゴール後に喜ぶ河田選手

ゴールに迫りましたが、惜しくも1対1で引き分けました。6月にはJ1リーグ戦の前半17試合が終了し、後半戦に突入します。引き続き、皆さんの熱い応援をお願いします!

明治安田生命J1リーグ サガン鳥栖ホームゲーム

会場はいずれも駅前不動産スタジアム

4月の結果

第6節	1日(土)	vs FC東京	○1-0
第8節	15日(土)	vs 柏レイソル	△1-1

6月の予定

第17節	10日(土) 19時~	vs 北海道コンサドーレ札幌	
------	-------------	----------------	--

【注意】試合観戦中の近隣商業施設などへの駐車はおやめください

地区スポーツ教室を開催

問い合わせ スポーツ振興課 ☎0942-85-3522

記事ID 0007627

地区スポーツ教室を開催します。居住地区の教室に参加してください。参加希望者は直接会場へお越しください。

●とき・ところ・種目 下表のとおり

※基里地区は7月8日(土)のみ9時30分~11時30分

地区	とき	ところ	種目
鳥栖	6月26日(月)~30日(金)、10時~12時	鳥栖まちづくり推進センター分館	ペタンク、モルック
鳥栖北	6月19日(月)~23日(金)、19時~21時	鳥栖北小学校体育館	室内ペタンク、モルック
田代	7月4日(火)~8日(土)、19時30分~21時30分	田代小学校体育館	スポンジテニス、ソフトバレーボール、モルック
弥生が丘	6月13日(火)~17日(土)、19時30分~21時30分	弥生が丘小学校体育館	いごてだま、ソフトバレーボール
若葉	6月20日(火)~24日(土)、19時30分~21時30分	若葉小学校体育館	室内ペタンク、ソフトバレーボール、ふらばーボールバレー
基里	7月4日(火)~8日(土)、19時30分~21時30分(※)	市民体育センター	ふらばーボールバレー、モルック
麓	6月19日(月)~23日(金)、19時30分~21時30分	麓小学校体育館・グラウンド	室内ペタンク、ふらばーボールバレー、モルック
旭	6月20日(火)~24日(土)、19時~21時	旭小学校体育館	いごてだま、ふらばーボールバレー

新体力テストを開催

問い合わせ スポーツ振興課 ☎0942-85-3522

記事ID 0053269

- 対象 20歳~79歳の市内居住・通勤・通学者
- とき 6月18日(日)9時~13時
- ところ 市民体育館

- 内容 20歳~64歳の人=上体起こし、反復横跳び、20メートルシャトルランなど6種目
- ▼65歳~79歳の人=上体起こし、開眼片足立ち、6分間歩行など6種目



- 持ってくるもの 室内用運動靴、飲み物、タオル
- その他 運動できる服装でお越しください
- 申し込み 6月10日(土)までにスポーツ振興課へ



「記事ID」をご利用ください

市ホームページの記事ID検索窓に、市報に掲載しているIDを入力することで情報を確認できます。

TOSUSHI音楽サロン (全6回)

音楽を聴く、歌を歌う、楽器を奏でる『音楽活動』と『身体活動』で心身のリフレッシュができるサロンです。

- 対象 全6回の教室に参加できる
65歳以上の市内居住者
- とき 7月7日から8月18日までの毎週金曜日、
13時30分～15時30分 ※8月11日は除く
- ところ 基里まちづくり推進センター分館
- 定員 30人(先着順) ※基里地区居住者を優先。各
まちづくり推進センターで実施予定です
- その他 修了証あり。飲み物やタオルを持参し、運
動ができる服装でお越しください
- 申し込み 6月8日(木)10時から30日(金)までに
高齢障害福祉課(☎0942-85-3554)へ



ロコモーショントレーニング教室 (全4回)

楽しく運動(筋力トレーニング、リズムダンスなど)を行って足腰を強化し、身体機能の維持・向上を目指します。

- 対象 全4回の教室に参加できる
65歳以上の市内居住者
- とき 7月6日から27日までの毎週木曜日、
14時～16時
- ところ 旭まちづくり推進センター
- 定員 30人(先着順) ※旭地区居住者を優先。各
まちづくり推進センターで実施予定です
- その他 修了証あり。飲み物、タオル、室内用運動靴を
持参し、運動ができる服装でお越しください
- 申し込み 6月7日(水)10時から29日(木)までに
高齢障害福祉課(☎0942-85-3554)へ



■おわびと訂正 市報とす令和5年5月号8ページに掲載の『中央老人福祉センターを利用してみませんか?』の記事中、その他の憩いの場事業の開催日に誤りがありました。おわびして訂正します。

正 絵手紙=毎月第3水曜日 / ちぎり絵=毎月第1水曜日

誤 絵手紙=毎月第1水曜日 / ちぎり絵=毎月第3水曜日

まちセン パソコン等教室 受講生募集(7月・8月開始分)

問い合わせ 市民協働推進課 ☎0942-85-3576

記事ID 0015473

各まちづくり推進センター(まちセン)は、パソコン・スマートフォン教室の受講者を募集します。居住地区にかかわらず、どのまちセンでも受講できます。各講座ともシリーズになっているので、連続して受講してください。同様の講座を他のまちセンで受講する場合、テキストの再購入が不要となることがあります。受講は事前申し込み(先着順)が必要です。

- 申し込み 6月1日(木)以降に会場となっている各まちセンへ直接申し込んでください

初級Word講座(全4回)

ところ:旭まちセン(☎0942-82-2603)

定員:10人 テキスト代:1,000円

とき:7月7日・14日・28日、8月4日、いずれも金曜日、10時～12時

初級Excel講座(全6回)

ところ:田代まちセン(☎0942-82-2704)

定員:10人 テキスト代:1,000円

とき:7月18日・25日、8月1日・8日・22日・29日、いずれも火曜日、13時30分～15時30分

中級スマホ講座(全4回)

ところ:若葉まちセン(☎0942-84-6122)

定員:10人 テキスト代:1,000円

とき:7月13日(木)・20日(木)、10時～12時、13時～15時

※テーマ『LINEを使いこなそう』

中級スマホ講座(全4回)

ところ:若葉まちセン(☎0942-84-6122)

定員:10人 テキスト代:1,000円

とき:8月3日(木)・24日(木)、10時～12時、13時～15時

※テーマ『キャッシュレスプラスワン(スマホ活用術)』

パソコン・スマホ ワンポイント相談会(1人1時間)

ところ:鳥栖北まちセン(☎0942-85-3631)

定員:12人 相談無料

とき:7月31日(月)①10時～②11時～③13時30分～④14時30分～

※パソコン、スマートフォンなどの操作方法の相談会です
※質問したい機器(パソコン、スマートフォン、タブレット)を持ってきてください



鳥栖やまびこ対馬研修団 団員募集

記事ID 0039974

問い合わせ

鳥栖やまびこ研修団事務局(生涯学習課内)
☎0942-85-3694 ✉syogai@city.tosu.lg.jp

鳥栖やまびこ研修団は『鳥栖やまびこ対馬研修団』の団員を募集します。

この事業は、市内の小・中学生が対馬市を訪問し、鳥栖市と対馬市との歴史的関係を学び、自然豊かな対馬でのさまざまな体験活動と対馬の人々との交流を行うものです。



- 対象 市内小学校4年生～中学校3年生
- とき 8月8日(火)～10日(木)※2泊3日
【事前研修】7月8日(土)・22日(土)、10時～15時
【事後研修】9月9日(土)10時～12時
- ところ 長崎県対馬市
- 内容 大船越小・中学校での平和学習と子どもたちとの交流会、シーカヤック体験、自然・環境体験活動など
※各研修にも参加が必要です
- 定員 30人(応募者多数の場合は抽選)
- 参加費 小学生=1万6,000円 ▼中学生=2万円
- 申し込み 6月8日(木)までに①氏名(ふりがな)②性別③学校名・学年④生年月日⑤住所⑥電話番号⑦保護者名を、はがきまたはメールで鳥栖やまびこ研修団事務局(生涯学習課内)へ※はがきは同日必着、メールは同日までに受信したものが有効

市村自然塾九州で体験学習

問い合わせ 生涯学習課 ☎0942-85-3694
✉syogai@city.tosu.lg.jp

記事ID 0016896

自然の中で、学校生活ではできないさまざまな体験を通じて、自発的に生きる力や協調性を養うことを目的に行う『鳥栖市青少年自然体験学習事業』の参加者を募集します。夏休みに有意義な体験をしませんか。



- 対象 市内小学校4～6年生
- とき 7月25日(火)～26日(水)※1泊2日
- ところ 市村自然塾九州(河内町)
- 内容 清流体験、ウォークラリーなど
- 定員 18人(各学年6人)
- 参加費 6,000円(諸経費含む、事前説明会時に集金)
- 申し込み 6月9日(金)までに①氏名(ふりがな)②性別③学校名・学年④生年月日⑤住所⑥電話番号⑦保護者名をメールで生涯学習課へ。メールの件名は『鳥栖市青少年自然体験学習事業』としてください

とっとちゃんの環境かわら版 [vol.57]

記事ID 0001322

問い合わせ

環境対策課 ☎0942-85-3561



定期的に井戸水の検査をしましょう

井戸水の水質はいつも同じではなく、見た目はきれいでも、検査をすると基準を超えた物質が検出されることがあります。井戸水を飲用している場合は、水質検査を年1回以上受けてください。重金属などの検査もお勧めします。日頃から井戸水の色・臭い・味などに注意し、異常があればすぐに水質検査を受け、安全性が確認されるまで飲用は控えましょう。井戸水の水質検査は専門の検査機関で実施しています(有料)。

また、井戸水消毒液(浅井戸で飲用水にしている家庭のみ)とウジ・ボウフラ用殺虫剤の配布を6月から行います。必要な人は、町の回覧文書をご確認ください。



- 井戸の周囲は清潔に 井戸やその周辺には、みだりに人や動物が入らないようにし、定期的に点検・清掃して常に清潔に保つように心掛けましょう
- 水道水は安全です 水道水は、水道法で定められた水質基準に適合していますので、飲み水など体に入る水は水道水のご利用をお勧めします



介護保険料は納期までに納めましょう

記事ID 0016800

問い合わせ 鳥栖地区広域市町村圏組合
☎0942-85-3637

介護保険料は、法律の定めにより40歳から64歳までは加入している医療保険料と合わせて納めますが、65歳になると個人ごとに市町村(鳥栖地区広域市町村圏組合)へ納める方法が変わります。納め方は特別徴収(年金天引き)が原則ですが、65歳になったばかりの人や年金が年額18万円未満の人などは普通徴収(納付書または口座振替)で納めます。期限を過ぎても未納の状況が続くと『給付制限』(例:利用者負担が3割または4割に引き上げられるなど)がかかることがありますので、介護保険料は納期限までに納めましょう。

■口座振替をご利用ください!

普通徴収(窓口納付)の人は口座振替も利用できます。納め忘れがなく安心で、手間も省けて便利です。申込方法などは、鳥栖地区広域市町村圏組合介護保険料係にお問い合わせください。

介護保険は、介護が必要になった時の不安や負担を、社会全体で支え合う制度です。自身や家族のために、介護保険運営の大切な財源である介護保険料の納付にご協力ください。

■令和5年度の納期限・口座振替日

1期 (6月)	6月30日(金)	6期 (11月)	11月30日(木)
2期 (7月)	7月31日(月)	7期 (12月)	12月25日(月)
3期 (8月)	8月31日(木)	8期 (1月)	1月31日(水)
4期 (9月)	10月2日(月)	9期 (2月)	2月29日(木)
5期 (10月)	10月31日(火)	10期 (3月)	4月1日(月)

市民活動情報 クローバー

■クローバーカフェ「今日からはじめる、じぶん減災」

- とき 6月17日(土) 10時30分~12時
- ところ とす市民活動センター(フレスポ鳥栖2階)
- 講師 福々亭金太郎さん(久留米落語長屋・防災士)
- 定員 15人(先着順)
- 参加費 100円(お茶代)
- 申し込み とす市民活動センター
(☎0942-81-1815)へ



福々亭金太郎さん

■『まちづくりスポット鳥栖』閉館のお知らせ

平成28年に発足した『まちづくりスポット鳥栖』は、令和5年3月31日に閉館しました。一部の事業は『とす市民活動ネットワーク』の事業として継続します。

- 問い合わせ とす市民活動ネットワーク
(☎0942-80-7184)

■4事業が令和5年度鳥栖市市民活動支援補助事業(1次募集)に決定!

次の市民活動団体の事業を支援します。補助の種類は①②④=スタートアップ支援(上限10万円)、③=パワーアップ支援(上限30万円)です。

- ①Adapted sports academy WESTPOINT アダプトテッドスポーツで鳥栖市を『変える』事業(車いすソフトボール・カヌー体験会を開催)
 - ②子育てサロンぽかぽかハウス 子育てサロンぽかぽかハウス事業(子ども食堂を開催)
 - ③しょうがい生活支援の会すみか ヤングケアラーの支援に関する一步目の事業(アンケート調査、研修、映画上映、報告会を開催)
 - ④鳥栖市発達障害研究会 子どもに関わる支援者をつなぐミーティング事業「ゆないと」(教育、医療、福祉従事者など異業種間のミーティングを開催)
- 問い合わせ 市民協働推進課(☎0942-85-3576)

広告

職員募集

正社員・パート

正・准看護師

病棟・内視鏡センター
手術室・採血・透析

今村病院では一緒に働いていただける正・准看護師を募集しています!
★日勤のみ、パート勤務等、働き方はご相談に応じます。
★病院見学も随時受け付けています。事前に下記TELへお電話ください。
★求人に関するご質問も下記TELへお気軽にお問い合わせください。
給与: 職歴や資格に応じ、法人の規定により支給。各種手当有
休日: 常勤の方は4週8休+祝日数
応募: 随時受け付けています。電話連絡後、
履歴書(写真添付)・職務経歴書を下記住所まで郵送ください。
尚、応募に関しての守秘義務は厳守いたします。
〒841-0061 佐賀県鳥栖市轟木町1523-6
☎0942-82-0489 人事課 宛

救急24時間受付可



医療法人社団
如水会

今村病院

理事長 今村 一郎

フレイル健診・特定健診が 始まります

記事ID 0001995 / 0002023

問い合わせ 国保年金課 ☎0942-85-3582

● **健診の目的** 高血圧症、糖尿病、脂質異常症などの生活習慣病を早期発見・改善治療するための健診です
※対象者には、5月下旬に市から受診券など一式を送付します。受診方法や健診の日時など詳しくは、受診券と同封する案内文や市ホームページをご確認ください

フレイル健診

- **対象** 75歳以上(一部65歳以上)の後期高齢者医療被保険者
- **費用** 無料
- **受診方法** 市内41カ所の指定医療機関または県内指定医療機関に直接予約してください

特定健診

- **対象** 40歳から74歳までの国民健康保険被保険者
- **費用** 500円(令和5年度中に40・50・60歳になる人と70歳以上の人は無料)
- **受診方法** 次の①個別健診と②集団健診の2通りあります

①個別健診の場合

- **ところ** 市内41カ所の指定医療機関と県内指定医療機関
- **申し込み** 各医療機関に直接予約してください

②集団健診の場合

- **とき** 下表のとおり、8時30分～10時30分

6月	15日(木)・16日(金) 26日(月)・27日(火)	11月	13日(月)・14日(火) 22日(水)
7月	7日(金)・8日(土)	12月	4日(月)・5日(火)
8月	27日(日)	1月	20日(土)
9月	4日(月)・5日(火)	2月	6日(火)・29日(木)
10月	23日(月)・29日(日)	3月	1日(金)・3日(日)

※集団健診は全てがん検診と同時開催です

- **ところ** 保健センター
- **申し込み** 集団健診申込サイトから、または健康増進課(☎0942-85-3650)へ



集団健診申込サイト

■ **その他** 国民健康保険被保険者で、職場の健診などを受けた人は、健診結果の写し(コピー)の提供をお願いします。特定健診を受診したとみなすことができ、受診率が向上し、保険税率の引き下げにつながります。社会保険などの加入者は、加入している医療保険者へ問い合わせください

市長交際費の公表 (1月~3月の支出)

問い合わせ 総合政策課秘書係 ☎0942-85-3501

記事ID 0041610

令和5年1月から3月までの交際費の支出状況をお知らせします。毎月の支出状況は、市ホームページに掲載している他、総合政策課秘書係で閲覧できます。

支出種別	件数	金額(円)	支出種別	件数	金額(円)
弔慰	6	60,000	会費	3	17,000
見舞い	0	0	接遇	9	98,674
慶祝	18	76,960	その他	0	0
賛助	0	0	合計	38	270,754
激励	2	18,120	令和4年度累計	118	834,002

おうちでランドリー!? **ガス**のパワーで**35~52分**※1で洗濯物を**スピード乾燥!!**

乾太くん 部屋干し臭の原因菌の減少率 **99.9%**

部屋干しのあの嫌なニオイ、部屋のジメジメ感がなくなります

ガス衣類乾燥機

※1 洗濯物の量によります。

TOSU GAS

鳥栖ガス株式会社

鳥栖市藤木町若桜2465番地

82-4788

広告

鳥栖のまちづくりと歴史・文化講座
高田村・安楽寺の成り立ちとくらし
記事ID 0040058

- とき 6月3日(土) 13時30分～
- ところ 鳥栖まちづくり推進センター
- 内容 高田町、安楽寺町の歴史と年中行事などを紹介します
- 講師 藤瀬慎博さん(鳥栖郷土研究会)
- 申し込み 生涯学習課(☎0942・85・3695)へ

6月園芸教室

記事ID 0015253

- ①夏花の寄せ植え(暑さ対策)【作業】
9日(金) 9時30分～11時、グリーンファーム山浦※要申し込み(定員10人)、参加費1000円
- ②グリーンアレンジメント【作業】
16日(金) 9時30分～11時、若葉まちづくり推進センター※要申し込み(定員10人)、参加費1000円、持参物(花用はさみ)
- ③大豆を使ったみそ作り体験【作業】
16日(金) 9時30分～11時30分、基里まちづくり推進センター※要申し込み(定員15人)、参加費500円、持参物(エプロン、マスク、三角巾、5リットル容量のポウルもしくは鍋、スリッパ)
- ④花色のコンピネーションを考える【作業】
20日(火) 9時30分～11時30分、弥生が丘まちづくり推進センター※要申し込み(定員11人)、参加費2000円

⑤東公園実習バラの観察・剪定実技【講義・作業】
21日(水) 9時30分～11時、若葉まちづくり推進センター(室内での講義後に東公園へ移動して実習を行います)※要申し込み(定員12人)、持参物(作業手袋、剪定ばさみ)

- 申し込み 5月18日(木) から6月1日(木) までに市花とみどりの推進協議会事務局(都市計画課内)☎0942・85・3603)へ

筆ペン・ボールペン講座

(全10回) 記事ID 0028516

- とき 1期は6月14日から10月25日までの毎月第2・第4水曜日※7月は12日・19日▼2期は11月8日から3月27日までの毎月第2・第4水曜日▼いずれも10時～11時30分※1期または2期のどちらかのみ受講可
- ところ 市同和教育集会所
- 内容 ペン字を学びながら手紙の書き方やのし袋、年賀状の書き方などを学びます
- 講師 白水鈴紅さん(景柳書道学会理事)
- 定員 10人(先着順)
- 参加費 2500円(テキスト代、全10回分)
- 持ってくるもの 筆記用具(筆ペン、ボールペン、万年筆、鉛筆など自分が学びたいもの)
- 申し込み 生涯学習課(☎0942・85・3694)へ

マザーズ就職支援セミナー
記事ID 0016704

- 働くことに不安があり、何から手を付けたらいいのかわからない人への就労支援のためのセミナーを開催します。
- 対象 子育て中の就職希望者
- とき 6月28日(水) 10時～
- ところ 市民文化会館3階研修室
- 講師 古賀夏子さん(Career growth)
- 定員 15人(先着順)
- その他 無料託児あり(3カ月～就学前)※要予約
- 申し込み とす男女共同参画市民実行委員会事務局(市民協働推進課内)☎0942・85・3508) またはハローワーク鳥栖マザーズコーナー(☎0942・82・3408)へ

普通救命講習

鳥栖消防署は、救命率の向上のために、市民向けの普通救命講習を開催しています。



消防署ホームページ

- とき 6月17日(土) 9時～12時(WEB講習修了者は10時～12時)
- ところ 鳥栖消防署
- 申し込み 6月10日(土) までに鳥栖消防署救急係(☎0942・83・7997)へ



“さよなら”の前に “おかえり”を

自宅葬 「わが家でお葬式」

寺院葬 「お寺でお葬式」本格始動

シンプルプラン 288,000円(税込316,800円)

お花いっぱいプラン 398,000円(税込437,800円)

追加料金 ありません

家事おたすけサポート

料理や掃除等の家事を、ご都合にあわせて依頼いただけます!

幅広い家事に対応
必要な時間だけ
専任スタッフで安心

空き家おたすけサポート

所有されている空き家を、毎月定期的な訪問・確認します!

☎0120-85-7851 天の川 自宅葬 検索 ホームページ

株式会社 天の川 〒841-0032 鳥栖市大正町789-12(佐賀銀行北)

初回価格など詳しくはWebへ 天の川 家事おたすけ 検索 LINE

九州龍谷短期大学公開講座

■第1回子ども発達講座

●対象 保育士・幼稚園教諭など
●とき 6月3日(土) 9時30分～12時30分

●ところ 九州龍谷短期大学5階視聴覚室
●内容 気になる子どもと保護者への支援を学びます

●講師 鬼塚良太郎さん(保育学科教授)
●定員 50人
●参加費 2000円

●申し込み 申し込みフォームまたは電話で九州龍谷短期大学公開講座係(☎0942・85・1121)へ



子ども発達講座
申し込みフォーム

■「人生100年時代」を生きるための幼児教育・保育

●対象 就学前教育や保育に興味がある人
●とき 6月3日(土) 10時～11時30分
●ところ 九州龍谷短期大学4階403教室

●内容 充実した毎日過ごすために、就学前にしておく大事なことを考えます
●講師 余公敏子さん(保育学科教授)
●定員 50人

●申し込み 申し込みフォームまたは電話で九州龍谷短期大学公開講座係(☎0942・85・1121)へ



公開講座
申し込みフォーム

■簡単ピアノ伴奏のすすめ

●対象 保育士・幼稚園・小学校教諭、高校生以上で内容に興味がある人
●とき 6月3日(土) 10時～11時50分

●ところ 九州龍谷短期大学5階音楽室
●内容 楽譜が読めない人でも弾けるコード伴奏という奏法を中心に学びます

●講師 峯晋さん(保育学科教授)
●定員 30人
●参加費 1100円(テキスト代)

●申し込み 申し込みフォームまたは電話で九州龍谷短期大学公開講座係(☎0942・85・1121)へ



公開講座
申し込みフォーム

中富記念くすり博物館講演会

●とき 6月10日(土)・17日(土)、14時～15時
●ところ 中富記念くすり博物館ホール

●内容 『人と「くすり」の歩み 歴史の中での感染症との向き合い方』をテーマに、さまざまな病と人、薬が歩んできた歴史を学びます

●参加費 無料※別途入館料必要(大人300円)▼児童・生徒・学生は土・日曜日、祝日は無料)

●申し込み 中富記念くすり博物館ホームページから、または申込書を同館受付(☎0942・84・3334)へ



くすり博物館
ホームページ

リフレッシュヨガ

●対象 就学前の子どもがいる保護者

●とき 6月16日(金) 10時30分～12時
●ところ 市社会福祉会館内体育館

●講師 戸澤佳恵さん(ピラティスインストラクター)
●定員 15人(先着順)※初参加者優先
●持ってくるもの タオル、飲み物、ヨガマット(バスタオル)

●その他 託児あり※要予約
●申し込み 申し込みフォームまたは電話で市社協子育て支援センター(☎0942・85・3616)へ



リフレッシュヨガ
申し込みフォーム

にほんごパートナー募集

記事ID 0016717

外国人とやさしい日本語で交流する教室『とすにほんごひろば』とりんす』のにほんごパートナーを募集します。

●対象 18歳以上の市内居住・通勤・通学者で、月2回程度日曜日に開催する日本語教室に参加できる人
●定員 10人(先着順)

●にほんごパートナー養成講座
●とき 6月11日(日) 13時30分～15時
●ところ 市役所1階多目的ホール
●申し込み 住所、氏名、年齢、電話番号、

樹木葬『デュエット』 お二人の名前を彫刻できる プレートタイプ ※石種は4種類

永代使用料 **55万円** お2人で

申込み受付中!!

◎散骨致しません ◎お子様に負担を掛けません ◎お好みのプレートが選べます

公益財団法人 **太宰府メモリアルパーク** ☎0120-84-7711

鳥栖駅前から車で約35分。県道17号線が便利です。 〒818-0134 福岡県太宰府市大字大佐野字野口 807-128 [9時～18時] 太宰府メモリアルパーク 検索

●福岡県知事許可60公営第557号・墓地経営許可60公営第693号・(公社) 全日本墓苑協会会員●事業主体 / (公財) 太宰府メモリアルパーク●開園年月 / 昭和63年3月●総区画数 / 14,000区画

はたち
『二十歳の式典』(旧成人式)
実行委員を募集

問い合わせ 生涯学習課
☎0942-85-3694

記事ID 0016897

市教育委員会は、
来年の『二十歳の式典』(旧成人式)の実
行委員を募集しま
す。



●応募資格

平成15年4月2日から平成16年4月1日
生まれの人で、8月から月1回行う実行
委員会に参加できる人

●内容 式典の企画や運営をします

●定員 20人(市内各中学校区から男
女各2人程度)

●申し込み 6月16日(金)までに生涯
学習課へ

- 入居資格 市内に居住または勤務し、
市(町村)税などを完納し、次の条件を
全て満たしている人①現在住宅に困って
いる人②所定の収入基準を超えない人③
原則同居または同居しようとする親族が
いる人④暴力団員ではない人
- その他 申込用紙は5月12日(金)から
建設課で配布しています。申し込み初日の
6月5日(月)9時から9時30分までに受
付をした人は、入居順位の抽選を行います
- 申し込み 6月5日(月)から12月28

市営住宅入居予備者募集

記事ID
0001931

メールアドレスを郵送、メール、ファクス
または持参で市民協働推進課(☎0942・
85・3508)メール kyoudou@city.tosyug.jp
fax 0942・83・3310)へ

休日救急医療センターの
看護師・准看護師を募集

- 応募資格 看護師または准看護師の資
格を持つ人
- 勤務形態 日曜日、国民の祝日に関す
る法律に規定する休日、1月2日・3日、

自衛官などを募集

- 受験資格 18歳以上33歳未満の人
- 受付期間 随時
- 試験日 受付時にお知らせ
- 問い合わせ 自衛隊鳥栖地域事務所
(☎0942・83・4077)

日(木)までに建設課(☎0942・
85・3600)へ

職業訓練受講生募集

記事ID
0002483

- 職業訓練受講生8月入所生を募集しま
す。詳しくは職業訓練能力開発促進セン
ター(☎0952・26・9516)へ。
- 応募資格 受講意欲があり、公共職業
安定所長から受講指示などを受けること
ができる人
 - 募集科目 ①CAD/NCオペレ
ション科②溶接技術科③住環境CAD科
 - 定員 ①②③計14人
 - 訓練期間 8月2日(水)～翌年2月
29日(木)
 - 受講料 無料(テキスト代は自己負担)
 - 申し込み 6月1日(木)から29日
(木)までにハローワーク鳥栖(☎
0942・82・3108)へ

- 勤務先 市休日救急医療センター
 - 賃金(日額) ①1万3600円②
9900円③6800円
 - 募集人員 若干名
 - 選考方法 書類選考、面接(随時)
 - その他 勤務日数は相談に応じます
 - 申し込み 写真を貼付した履歴書を持
参または郵送で鳥栖三養基医師会
(〒841-0062幸津町1923番
地 ☎0942・83・2282)へ
- 12月31日の①8時30分～19時30分②8時30
分～17時③14時30分～19時30分の交代制

緊急連絡先を誰かに頼めない方も安心!

いざという時に誰かを頼ることができない方を
家族の代わりに生涯にわたってサポートします。

入院・施設入居時の
身元保証人

緊急時の
駆けつけ

身元引受人

入居身元保証

生活支援・介護予防

エンディングサポート

お葬式・納骨
遺品の整理

4つの
もしも

逝去後の
死後事務手続き

入院・手術

施設入居

生活サポート

万が一の時



一般社団法人

シルバーすけっと ☎0942-85-8870

〒841-0005 鳥栖市弥生が丘1-21 平日 8:00~17:00

[関連会社: (株)坂口組、きたえる一む鳥栖中央]

特設人権相談会

記事ID 0016691

6月1日の「人権擁護委員の日」に合わせ、特設人権相談会を開催します。差別や偏見、子どものいじめ、配偶者からの暴力など、人権に関する相談を受け付けます。相談は無料、秘密は厳守します。

●とき 6月1日(木) 9時30分～15時30分

●ところ 市役所3階第1会議室

●人権擁護委員(敬称略) 松隈俊久(鳥栖地区)、松本勇(鳥栖北地区)、山内久仁子(田代地区)、久保美根子(弥生が丘地区)、三橋早苗(若葉地区)、古賀啓(基里地区)、天本良弘(麓地区)、久保洋次郎(旭地区)

●問い合わせ 市民協働推進課(☎0942・85・3576)

総務省の行政相談

記事ID 0002123

総務大臣から委嘱された行政相談委員が、道路、税金、年金、福祉など行政の仕事の分からないことや行政への意見、要望を聞き、行政運営の改善に努めます。

●とき 毎月第2・第4水曜日、9時～15時(12月は第1・第3水曜日)

●ところ 市民協働推進課横の相談室

●行政相談委員(敬称略) 権藤美和子、

高木秀基

●問い合わせ 市民協働推進課(☎0942・85・3576)または総務省行政相談センターきくみ佐賀(☎0952・22・2651)

家計の困りごとを相談しませんか

記事ID 0002366

「なぜかお金が足りない」「税金・家賃などを滞納している」など、どうしていいかわからないお金の問題の改善策を、家計改善支援員と自立相談支援員が一緒に考えます。「家計改善の指導」ではなく「自身で家計の把握を行い、その改善に取り組む力を育てる」お手伝いをし、皆さんが経済的に自立できるように支援します。相談は無料。電話で相談日時予約をお願いします。

●申し込み 市生活自立支援センター(地域福祉課内☎0942・85・8538)へ

訪問健康相談

記事ID 0016929

県後期高齢者医療広域連合は、被保険者を対象に訪問健康相談を実施します。家庭でよりよく生活するために、健康や医療機関利用方法の情報提供やアドバイスをを行います。体の不調や気になることがあればご相談ください。対象者には、

同連合から個別に文書が送付されます。

●問い合わせ 県後期高齢者医療広域連合(☎0952・64・8476)

農業者対象 経営所得安定対策等交付金

記事ID 0016972

●対象 畑作物の直接支払交付金Ⅱ認定農業者、集落営農、認定新規就農者▼水田活用の直接支払交付金Ⅱ水田で麦、大豆、飼料用米、米粉用米、加工用米などを生産する販売農家など▼産地交付金Ⅱ大豆を2ヘクタール以上の団地で生産する販売農家、露地野菜(キャベツ、タマネギ、ジャガイモ、ダイコン、ブロッコリー※いずれも10アール以上)や施設野菜(アスパラガス、イチゴ)を生産する販売農家

●申し込み 6月15日(木)までに交付申請書を農林課(☎0942・85・3563)へ

■ゲタ対策の交付単価(令和5年産)

令和5年産から交付単価が免税事業者向け単価と課税事業者向け単価に分かれます。免税事業者向け単価を申請する人は、収入・売上が1千万円以下であることを確認するため、令和5年度の交付申請から2年前の確定申告書などの提出が必要で



市ホームページ

相続手続 遺言 無料相談も実施中!!

不動産名義変更には何が必要なの? 遺産分割で揉めない方法は?

遺言書はどう作るの? 相続放棄 親の借金を相続したくない!

司法書士法人 州都綜合法務事務所 SHUTO JUDICIAL SCRIVENER OFFICE

佐賀県鳥栖市秋葉町3-18-6 鳥栖市 相続 州都 検索

佐賀県司法書士会 佐賀・鳥栖オフィス代表社員 原弘安 ▲詳しくはホームページをご覧ください

佐賀・鳥栖 オフィス 0120-790-481 佐賀県鳥栖市秋葉町3丁目18番地6 TEL: 0942-83-0044 FAX: 0942-83-0054 平日 8:30~17:30 平日17:30以降、土日も対応可能です(要予約) 駐車場あり

経験豊富な司法書士が相談対応!!

**生ごみ処理機の
購入費用を補助**

記事ID
0007604

●**対象** 市内に住民登録があり、同補助金の交付を受けたことがない世帯、または以前に同補助金の交付を受けてから5年以上経過している世帯

●**補助率** 生ごみ処理容器⇨購入金額の2分の1（上限1万円）▼電動生ごみ処理機⇨購入金額の2分の1（上限2万円）▼デイスポーター⇨購入金額の2分の1（上限2万円）

●**注意** 必ず処理機を購入する前に申し込んでください

●**申し込み** 住所、世帯主名（ふりがな）、電話番号、生ごみ処理機の種類、概算の購入額（パンフレットがあれば添付）を任意の様式で記入し、6月1日（木）以降に、郵送、ファクスまたはメールで環境対策課（☎0942・85・3561 FAX0942・85・2009）メールkanyou@city.tosu.lg.jp）へ※電話での申し込み不可。予算に達し次第終了

**危険な空き家の
除却（解体）費用の一部を補助**

記事ID
0001932

●**対象** 登記簿（未登記の場合は固定資産関係資料）上の所有者または相続人▼前述の所有者または相続人全員から対象建築物の除却の同意を得た人

●**基本条件** 市内にある不良住宅（倒壊の恐れがあるなど）である空き家▼除却工事は建設業の許可を受けた市内業者に発注すること▼令和5年11月30日（木）までに完了予定の除却工事であること

●**募集要項などの配布** 募集要項、申請用紙などは建設課窓口で配布する他、市ホームページでも取得できます。制度の詳しい説明を行いますので、事前に建設課へお問い合わせください

●**受付期間** 6月1日（木）～7月31日（月）

●**問い合わせ** 建設課（☎0942・85・3600）

●**受付場所** 建設課

●**補助① 耐震診断士を派遣**
●**対象** 昭和56年5月31日以前に、旧耐震基準で建築または工事に着手した在来軸組構法の木造住宅で、所有者自らが居住する一戸建て住宅

●**補助金額** 補助対象建築物の除却工事に要する費用の5分の4（上限50万円）

●**自己負担額** 5000円（建築士派遣に係る手数料）

●**問い合わせ** 建設課（☎0942・85・3600）

●**募集件数** 6件

**骨粗しょう症検診
歯周疾患検診**

記事ID
0009905
0007611

●**対象** 骨粗しょう症検診⇨令和6年3月31日時点で、40・45・50・55・60・65・70歳の市内居住の女性▼歯周疾患検診⇨令和6年3月31日時点で、40・50・60・70歳の市内居住者

●**期間** 6月1日（木）～10月31日（火）

●**その他** 対象者には通知します

●**問い合わせ** 保健センター（☎0942・85・3650）

木造住宅の耐震化事業

記事ID
0001930

●**募集期間** 6月1日（木）～10月31日（火）※募集件数に達し次第受付終了

●**補助② 耐震改修工事費用を補助**
●**対象** 昭和56年5月31日以前に、旧耐震基準で建築または工事に着手した在来軸組構法の木造住宅で、所有者自らが居住する一戸建て住宅のうち、耐震診断（※）の結果、倒壊の危険性があると判断されたもの※耐震診断は、市の補助を受けたものである必要はありません

●**補助内容** 耐震改修工事と耐震補強設計に係る費用の80%（上限60万円）

●**工事施工者の条件** 市内に住所を有する個人事業者または市内に本店を有する法人事業者

●**募集件数** 1件

外壁塗装
屋根塗装
防水工事
雨漏れ無料診断
ドローン屋根診断
お見積り無料
0120-03-2993

Before After Before After
約7割がお客様からのご紹介・リピートの塗装専門店です。
塗装専門社 月彩つみる
直接施工で安心価格！
塗装 月彩

鳥栖市教育の日『学校参観』

記事ID 0016665

子どもたちの健やかな成長のために、学校や行政だけでなく家庭や地域社会が連携していくきつかけとなるように、毎年6月の第2日曜日を『鳥栖市教育の日』としています。詳しくは、市ホームページまたは各学校へ。



市ホームページ

- とき 6月11日(日)
- 問い合わせ 学校教育課 (☎0942・85・3520)

上下水道局からのお知らせ

記事ID 0021199

水道料金などの算定のため、上下水道局が委託した検針人が毎月、水道メーターの検針をしています。正確な料金算定のため、メーターボックスが草や土砂で隠れたり、車や植木鉢の下敷きにならないように、ご協力をお願いします。

また、水道料金などの納付は、便利な『口座振替』『スマホ決済』をご利用ください。口座振替は、市内に支店がある各金融機関、JAさが、ゆうちょ銀行での手続きが必要です。スマホ決済は、納付書記載のバーコードをPayPayなどのスマートフォンアプリで読み込むことで利用できます。

- 問い合わせ 管理課 (☎0942・85・

3538)

『鳥栖市買物支援協力店』の冊子を配布

記事ID 0002309

買い物の時に配達などの支援をしている店舗を生活支援コーディネーターが調査し、冊子を作成しました。高齢障害福祉課と市内の地域包括支援センターなどで配布しています。

- 問い合わせ 高齢障害福祉課 (☎0942・85・3554)

鳥栖ツアイツ子ども交流事業中止のお知らせ

記事ID 0059796

令和元年度まで実施していた友好交流都市ドイツ国ツアイツ市との子ども交流事業の相互訪問は、友好交流都市の関係機関との協議の結果、令和5年度の事業を中止します。

- 問い合わせ 市民協働推進課 (☎0942・85・3508)

まちセン講座情報



※この記載がないものは各まちセンで開催※他にも多数講座があります。詳しくは各まちセンへ

鳥栖まちセン(☎0942・83・1686)

■趣味のじかん「音楽のチカラ」

- とき 6月3日(土) 11時〜12時

- 内容 元気になると好評の山崎さんの

歌を聴きます

- 講師 山崎賢一さん(シンガーソングライター)
- 定員 40人※要申し込み

■うたって健康!

- とき 6月12日(月)・26日(月)、10時〜11時30分

- 内容 喉と肺の機能を高め、免疫力をアップします

- 講師 相葉園美さん(ボイストレーナー)
- 定員 30人※要申し込み
- 参加費 100円
- 持ってくるもの 飲み物

- みんなのスポーツ「ミニテニス」

- とき 6月13日(火) 13時〜14時30分

- 内容 少し短めのラケットとふわふわボールでテニスを楽しみます

- 講師 森和博さん(テニス愛好家)
- 定員 10人※要申し込み
- 持ってくるもの 室内用運動靴、タオル、飲み物

- いきいき講座「伝統のおまつり鳥栖山笠」

- とき 6月21日(水) 10時〜11時30分

- 内容 昭和3年に始まった鳥栖山笠の歴史などを学びます

- 講師 権藤邦広さん(秋葉町区長)、永井孝之さん(東町区長)、龍頭洋さん(本通町区長)、矢野正淑さん(京町区長)
- 定員 40人※要申し込み

広告

食品リサイクルから生まれた
有機肥料
バイグリーン

野菜にも!
お花にも!
5袋以上ご購入で、「オリジナルグッズ」プレゼント!!

期間限定セール!
(期間 令和5年 4/15~5/31)
15Kg/袋 通常310円が、
200円!(税込)

(有)鳥栖環境開発総合センター
鳥栖市轟木町929-2 TEL 0942-83-4594

営業時間 月~金曜 8時~17時
土曜日 8時~12時
※祝日も営業しています!



「記事ID」をご利用ください

市ホームページの記事ID検索窓に、市報に掲載しているIDを入力することで情報を確認できます。

●…ご存じですか

- **趣味のじかん「初夏の寄せ植え」**
- **とき** 6月29日(木) 13時30分～15時
- **内容** 初夏の寄せ植えを楽しみます
- **講師** グリーンファーム山浦
- **定員** 10人※要申し込み
- **参加費** 1500円(材料代)
- **持ってくるもの** 持ち帰り用袋

鳥栖北まちセン(☎0942-853631)

■初めての気功教室

- **とき** 6月2日・9日・23日、7月21日・28日、いずれも金曜日、10時～12時
- **内容** ゆるやかな動きと呼吸法で心と体を癒やします
- **講師** 馬場奈保子さん(矢山式気功インストラクター)
- **定員** 15人※要申し込み
- **持ってくるもの** タオル、飲み物

■初夏の座禅と修行食体験

- **とき** 6月14日(水) 9時30分～14時30分
- **ところ** 萬歳寺(鳥栖北まちセン集合後、バス移動)
- **内容** 座禅と修行食を体験します
- **講師** 石橋亨見さん(萬歳寺住職)
- **定員** 15人※要申し込み
- **参加費** 1000円(修行食代)

- **講話と寺ヨガ**
- **とき** 6月16日(金) 10時～12時

- **ところ** 本照寺(本町)
- **内容** 講話「おだやかな心で」を聞き、寺の本堂でチエアヨガを体験します
- **講師** 木村映之さん(本照寺住職)、松尾琴子さん(ヨーガ療法士)
- **定員** 15人※要申し込み
- **持ってくるもの** タオル、飲み物

■音楽は心と心を結び虹

- **とき** 6月17日(土) 13時30分～15時
- **内容** 陶山聰すやまさとしさんの音楽や親しみやすい音楽を楽しみます
- **講師** 山下正剛&熊本教職員音楽サークル
- **定員** 50人※要申し込み
- **持ってくるもの** 飲み物

■パン作り教室

- **とき** 6月26日(月) 10時～11時30分
- **内容** 自宅でもできる簡単なパン作りを学びます
- **講師** 松田陽恵さん(おうちパンマスター)
- **定員** 12人※要申し込み
- **参加費** 500円
- **持ってくるもの** エプロン、三角巾、飲み物

■そば打ち体験教室

- **とき** 6月28日(水) 9時30分～12時
- **内容** そば粉からのそば打ちを体験し、持ち帰ります

- **講師** 鳥栖そば打ち隊
- **定員** 10人
- **参加費** 500円
- **持ってくるもの** エプロン、三角巾、タオル

弥生が丘まちなん(☎0942-558933)

■頭も体も元気になる! ボール運動教室

- **とき** 6月23日、7月28日、8月25日、いずれも金曜日、10時～11時30分
- **内容** やわらかいボールを使った簡単な運動と、認知症予防にもなる脳トレ、呼吸法、筋力アップ体操などを楽しく行います
- **講師** 山岡弘美さん(健康運動指導士)
- **定員** 各日20人※要申し込み(先着順)
- **持ってくるもの** 室内用運動靴、タオル、飲み物
- **その他** 動きやすい服装でお越しください

■はじめてのパステルアート教室

- **とき** 7月4日(火) 10時～11時30分
- **内容** パステルという画材を使って、やさしい雰囲気のある絵を描きます
- **講師** 谷口智美さん(パステルアートインストラクター)
- **定員** 5人※6月27日(火)までに要申し込み(先着順)
- **参加費** 500円
- **持ってくるもの** エプロン、手拭きタオル

広告

本気度の高い人募集しています。

- 今すぐにでも結婚したい人(20歳～49歳の男女)
- 電話での完全予約制、プライバシー厳守
- 30代および40代の男性・女性大歓迎!
- あなたの理想をお聞かせ下さい。
- 身元確かな方限定の出会いの場
- 日本結婚相談所連盟(IBJ)正規加盟店

えんむすび

鳥栖市酒井西町632-10
休火曜 営11:00～19:00

えんむすび紫織
Tel.0942-82-2868



まちせん講座情報



※この記載がないものは各まちセンで開催
※他にも多数講座があります。詳しくは各まちセンへ

若葉まちセン(☎0942・84・6122)

■麻ひも編みのスマホポーチ作り

●とき 6月29日(木)、7月6日(木)、10時〜12時30分(全2回)

●内容 麻ひもを編んでスマートフォンポーチを作ります(初心者向け)

●講師 大塚壽子さん(土曜会*)

●定員 8人※要申し込み(先着順)

●参加費 500円

●持ってくるもの 8号かぎ針(持っている人)※かぎ針(110円)の購入希望者は申し込み時に伝えてください

基里まちセン(☎0942・82・3324)

■クラフトバンドの手さげかご作り

●とき 6月13日(火)・16日(金)・20日(火)・23日(金)、13時30分〜15時30分

●内容 シンプルなデザインで実用的な持ち手付きのかごを作ります(サイズ約26cm×12cm×21cm)

●定員 8人※要申し込み

●参加費 700円(材料代)

麓まちセン(☎0942・82・2008)

■初夏のグリーン教室

●とき 6月3日(土) 13時30分〜15時

●ところ グリーンファーム山浦

●内容 初夏を楽しむ寄せ植えを作ります

●講師 グリーンファーム山浦職員

●定員 15人※要申し込み

●参加費 1100円(選ぶ苗や鉢で変わります。鉢の持ち込み可)

●持ってくるもの 大きめのビニール袋、軍手、飲み物

●大人も受けたいたい日本語の授業『つまみ細工』

●とき 6月26日(月) 10時〜11時30分

●ところ 平田町公民館

●内容 すずらのブローチを作ります

●講師 銭盛月美さん(アトリエ想花)

●定員 10人※要申し込み

●参加費 800円

●持ってくるもの 飲み物、メモ帳

●つまみ細工教室

旭まちセン(☎0942・82・2603)

■つまみ細工教室

●とき 6月8日・15日・22日、いずれも木曜日、13時30分〜15時30分(全3回)

●内容 8日『バラのブローチ』、15日『ひまわり』、22日『あじさい』を作ります

●講師 銭盛月美さん(アトリエ想花)

●定員 10人※要申し込み(先着順)

●参加費 各日1000円

●持ってくるもの 飲み物

■気功教室

●対象 女性

●とき 6月8日から7月13日までの毎週木曜日、10時〜11時30分(全6回)

●内容 健康維持を目指します

●講師 馬場奈保子さん(インストラクター)

●定員 16人

●持ってくるもの タオル、飲み物

久留米小郡・基山
クロスロードイベント情報

「久留米市」虹色フェスティバル2023

●とき 6月11日(日) 9時〜16時30分(受付は16時まで)

●ところ 久留米サイクルファミリアパーク(久留米市御井町)

●内容 さまざまな自転車で遊べる他、ゲーム大会や模擬売店などが行われます

●参加費 無料(高校生以上は別途入園料200円必要)

●問い合わせ 久留米サイクルファミリアパーク(☎0942・45・5656)

●「小郡市」如意輪寺(かえる寺)『風鈴まつり』

●とき 6月1日(木)〜9月30日(土)

●ところ 清影山如意輪寺(かえる寺)

●小郡市横隈

●内容 風鈴に願いを書いて境内に奉納する祭りです。風鈴は1個500円(境

●募集要項
内容/部品の袋詰め等
給与体系/完全出来高払い
今後の流れ/まずはお電話ください!
その後、詳細説明をさせていただくため一度ご来社いただきます。
PRポイント/・簡単作業でお手軽スタート!年齢不問!
・年間を通じて、お仕事を提供できます!
・内職未経験の方も大歓迎!

内職さん大募集!

内職配達 受付開始!

“完全出来高制”で あなたのやる気に応えます!

YAHATA 株式会社 八幡ねじグループ 株式会社 ヤハタロジコム 鳥栖DC:佐賀県鳥栖市永吉町673-1

お問合せはこちら 050-3816-2800 担当:野崎(受付時間9:00~18:00) お気軽に今すぐご連絡を!

内で販売)。6月上旬はアジサイが見頃です

●問い合わせ 清影山 如意輪寺 (☎0942・75・5294)

「基山町」大興善寺「あじさい苑」

つじや紅葉の名所としても有名な大興善寺。6月には山の斜面約1000.0㎡に「あじさい苑」が広がります。契園の一角に群生する和洋各種の美しいアジサイと静かな環境の中、森林浴や景色を楽しめます。

●ところ 大興善寺 (基山町大字園部)

●入園料 大人600円、子ども300円

●問い合わせ 大興善寺 (☎0942・92・2627)

みんなの伝言板

■初心者水泳教室

対象は小学生。6月下旬からの土・日曜日(約16日間)、午前中。会費は5000円。日時、会場、初受講者の申し込み方法などは、市ホームページ(記事ID0028291)に掲載します。

寄付 (3月末日現在)

香典返し 市社会福祉協議会へ

▼黒田アヤ子(弥生が丘・亡夫守)▼梁井寿夫(轟木町・亡母ミノル)▼大村敏郎(田代上町・亡父柳作)▼山村由紀子(久留米市・亡母平川千恵子)▼伊東敏之(村田町・亡母ス

詳しくは、市水泳連盟(メール to: swim@gmail.com)へ。

■ボールペン点描画を楽しもう

6月9日(金)10時~12時、市社会福祉会館。講師は原征夫さん(元イラストレーター)。参加費200円。ボールペン持参。申し込みなど詳しくは、ぽかぽか・えんがわの会・森池(☎0942・82・7232)へ。

■バドミントン部員募集

毎週火・木曜日、9時30分~12時、市民体育館。初心者大歓迎です。詳しくは、若葉クラブ・寺西(☎090・2583・6797)へ。

■歌は心の太陽!女声合唱団「アンソロジー」団員募集

毎月第1・第3木曜日、13時~15時、鳥栖北まちづくり推進センター。歌の好きな人ならどなたでも大歓迎です。お気軽に見学にお越しください。詳しくは、青木(☎090・2851・0290)へ。

マエ▼桑原靖子(江島町・亡夫貞人)▼杉野佐江子(安楽寺町・亡夫次信)

災害義援金・救済金 令和4年8月3日からの大雨災害被災者へ

▼2555円:市役所・市立図書館・市社会福祉会館募金箱
▼2023年トルコ・シリア地震被災者へ▼6894円:傾聴ボランティアこころの

■水河期世代向け就職講座参加者募集

対象は、概ね37歳~52歳の人。6月13日(火)13時~16時15分、佐賀商工ビル4階(佐賀市)。ブランクが長い、何度も転職している、正社員の経験がないなどの悩みがある人向けに無料の「自分に合う仕事の見つけ方講座」を開催します。希望者はセミナー後に個別相談もできます。定員20人(予約優先)。申し込みなど詳しくは、6月12日(月)17時までにジョブカフェSAGA(☎0952・27・1870)へ。同ホームページでも受け付けています。

■目達原駐屯地夏休み子ども大会参加者募集

対象は、県内居住の小学校4~6年生。7月22日(土)9時~13時、陸上自衛隊目達原駐屯地。ヘリコプター見学、自衛隊車の体験試乗、食事体験などを行います。定員30人。参加費600円(食事代など)。申し込みなど詳しくは、目達原駐屯地ホームページまたは同駐屯地広報室(☎0952・52・2161)へ。

会▼2593円:幸津町大梅山一真院▼1907円:新鳥栖駅観光案内所募金箱

▼1万4124円:市役所・市社会福祉会館募金箱

人道危機救済金 ウクライナへ▼2万3000円:木曜陶芸同好会

圧倒的張替え実績!!

経験豊富なスタッフがお見積・作業・納品まで一貫して行います!!

ふすま障子あみ戸

張替1面 **1,800円~**
(税抜) (税込 1,980円~) HP

電話無料フリーダイヤル **0120-962-976**

馬和・神埼店 神埼郡吉野ヶ里町立野661-3 営業 9時~18時 日・祝祭日定休

「どこに頼めばいいんだろう?」そんな時こそ **あなたの町の便利屋さん**

「お助け110番」まで!!

剪定・伐採 家具移動 不用品回収 雨樋・波板 キタリ・ドリア

など、様々な事に対応しています!!
お気軽にご相談ください!

あなたの町の便利屋さん 電話無料フリーダイヤル **お助け110番 0120-526-956**

馬和・神埼店 神埼郡吉野ヶ里町立野661-3 営業 9時~18時 日・祝祭日定休

毎週月～金曜日 祝日・年末年始を除く

消費生活相談

相談時間 9時～16時
ところ 市消費生活センター(☎0942-85-3800)

職業相談

相談時間 9時～17時
ところ・予約先 ジョブナビ鳥栖(市役所東別館1階☎0942-50-0008)

電話による労働相談

相談時間 8時30分～17時15分
電話番号 0952-32-7218(佐賀労働局)

年金相談

相談時間 8時30分～17時15分
ところ・予約先 街角の年金相談センター(市役所東別館1階☎0942-50-8151)

毎月指定日

市民のこころの相談(要予約)

とき 6月14日・28日、いずれも水曜日、9時30分～11時30分
ところ・予約先 保健センター(☎0942-85-3650)

無料法律相談(弁護士、要予約)

とき 6月1日・8日・15日、22日、29日
いずれも木曜日、13時～15時
ところ・予約先 市民協働推進課(☎0942-85-3576)

6月の市民相談会

とき	相談内容
14日(水)	9:30～12:00 人権相談
	9:00～15:00 行政相談
	13:00～15:00 法律相談(司法書士) 土地建物相談※1
28日(水)	9:00～15:00 行政相談
	10:00～12:00 ぐらしの手続相談(行政書士)※2
	13:00～15:00 法律相談(司法書士) 土地建物相談※1

※1借地・借家の契約など不動産の相談全般
※2遺言や各種契約書、官公署への提出書類の作成などの相談

ところ 市民協働推進課横の相談室
予約先 市民協働推進課(法律相談のみ 要予約☎0942-85-3576)

知っとこ!

健康教室のはずが次々と高額な契約に...

「消費生活相談」
「食パン100円」という新聞の折り込み広告を見て、販売業者が開催する健康教室に行った。販売業者から「このサプリを飲めば、体中の老廃物を排出できる」と言われ、1本4万円の酵素サプリを2本買った。持病があり、健康に不安を抱えていたので、その後も業者に勧められるまま次々と商品を買ってしまい、支払いが苦しくなった。(80歳代・女性)



このように食品や日用品を安価で売り、人を集めて次第に高額な商品を次々と勧誘する商法をSF商法(催眠商法)といいます。商品を購入するために、定期預金を解約したり、借金をしたりして支払うケースも報告されています。大切な老後の資金を取り崩してまで購入が必要か、購入前によく検討しましょう。このような商法では、一定期間内であればクーリング・オフ(無条件解約)が可能です。クーリング・オフ期間が過ぎていても、販売方法などに問題があれば、解約可能な場合があります。詳しくは、消費生活センターへご相談ください。

困ったときは、市消費生活センター(☎0942-85-3800、月～金曜日※祝日除く、9時～16時)へ

編・集・後・記

3月26日(日)は、曾根崎の獅子舞の撮影後に、とす弥生まつりへ向かいました。車で移動して、田代公園近くの駐車場に着いた後、小走りで会場に着くともう巫女舞が始まっている!! ぎりぎりセーフで4年ぶりに披露された巫女舞を撮影できましたが、その前に披露された武人舞は撮り損ないました。スケジュール調整は大切ですね。(辰)

4月から広報担当になりました「S」です。今月号から市報とすの作成に携わることになりました。「辰」先生に教えてもらいながら、市報とすはたくさんの人が関わってできているんだと改めて実感しました。早く写真撮影や編集に慣れて、広報活動を楽しみながらやっていきたいと思えます。これからよろしくお願ひします。(S)

広告

BRIDGESTONE 吹奏楽の夕べ
ブリヂストン吹奏楽団久留米
第29回 鳥栖・佐賀定期演奏会

■チケットお取り扱い 5月1日より発売中
●チケットぴあセブンイレブン ●鳥栖市民文化会館
(Pコード239-829) ●上峰町民センター

日時 2023年6月16日(金)
17:30開場/18:30開演
会場 鳥栖市民文化会館
チケット 700円 -大人・小人共通-
(全席指定)
お問い合わせ先 (株)ブリヂストン鳥栖工場 TEL:0942-83-5111
(株)ブリヂストン佐賀工場 TEL:0952-53-5511



「記事ID」をご利用ください
市ホームページの記事ID検索窓に、市報に掲載しているIDを入力することで情報を確認できます。

図書館 だより



～図書館は、一生の友達～

鳥栖市立図書館 〒841-0053 鳥栖市布津原町11-21
(☎0942-85-3630 <https://www.city.tosu.lg.jp/site/library/>)

- 開館時間 10時～19時(土・日曜日、祝日は18時まで)
- 6月の休館日 毎週月曜日、整理休館(1日)
- 貸し出し 1人10点まで、期間は14日間。貸出券が必要です

筑後川大水害について(6月2日～7月5日)

記事ID 0034049

今年筑後川本格改修100周年の年です。今年も筑後川まるごと博物館運営委員会の協力で、昭和28年大水害の写真パネルを中心に展示します。また、関連資料を集めて特設コーナーを設けます。

過去の記録からたくさん
のことを学び、防災のことを考
える機会になればと思います。



- とき 6月2日(金)～7月5日(水)

■図書館おすすめ講座「筑後川流域の歴史を学ぶ」

- とき 6月24日(土)14時30分～
- ところ 市立図書館 2階 視聴覚室
- 内容 幻の蒸気船『筑後川丸』から見る明治期の筑後川流域を学びます
- 講師 市立図書館職員
- 定員 30人
- 申し込み 6月2日(金)10時以降に市立図書館へ

定例の催し

記事ID 0005362

市立図書館1階児童室おはなしの森で開催します。事前申し込みは不要です。

■赤ちゃん向けおはなし会

「とっとのめ」(約30分)

- とき 6月2日(金)・9日(金)・16日(金)、11時～

■定例おはなし会(約30分)

- とき 6月14日(水)・28日(水)
乳児・幼児向け=11時～
幼児・児童向け=16時～

■もうひとつのおはなし会(約40分)

読み聞かせサークル“マザーリーフ”

- とき 6月21日(水)11時～

	とき	ところ
移動図書館サービス 6月の巡回案内	2日(金)午前	基里まちづくり推進センター
	6日(火)午後	弥生が丘まちづくり推進センター
	7日(水)午前	鳥栖まちづくり推進センター
	// 午後	田代まちづくり推進センター
	9日(金)午前	若葉まちづくり推進センター
	// 午後	鳥栖北まちづくり推進センター
	13日(火)午後	旭まちづくり推進センター
	改修工事のため中止	麓まちづくり推進センター

- 午前=10時～11時30分 ▼ 午後=14時30分～16時

・創作服・木工作品・古物品・布雑貨 など

広告

フレスポ鳥栖
催事祭

アンティークから
職人技の逸品まで

6/9[金]～11[日]
10:00～17:00

フレスポ鳥栖
1階 ウェルカムコート
鳥栖市本鳥栖町537-1

お問い合わせ
090-1190-8761
(イシヌキ)

広告募集|中

市報 >>

ホームページ >>

詳しくは情報政策課(☎0942-85-3513)へ

保健センターだより

6月

健康で元気に
過ごそう!!

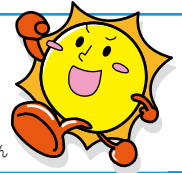

うららトス21プランキャラクター・サントスくん

申し込み・問い合わせは、保健センター(☎0942-85-3650)へ ※「ところ」の記載がないものは保健センターで実施

6月のがん検診・健康診査

他の月のがん検診・健康診査は [記事ID 0001880](#)
市ホームページでご確認ください。

- 対象 鳥栖市に住民登録があり、次に該当する
令和5年4月1日以降未受診の人

種類	対象
胃・大腸・肺がん検診	40歳以上の人
前立腺がん検診	50歳以上の男性
乳がん検診	40歳以上の女性
子宮頸がん検診	20歳以上の女性
特定健診 ※	40歳～74歳の人

※特定健診は国民健康保険加入者のみ。同保険以外の方は、加入している健康保険の保険者に問い合わせください

- とき 6月15日(木)・16日(金)・26日(月)・27日(火)、
8時～10時30分

- その他 全て予約制(先着順)。がん検診は事前に問診票などを郵送しますので、受診希望日の2週間前までに申し込みください(WEB予約は3週間前まで)



WEB予約

糖尿病が増えています!!

■HbA1c(ヘモグロビンエーワンシー)とは

鳥栖市は、健診で糖尿病型が全国トップクラスに多い地域です。糖尿病は自覚症状に乏しいですが、健診を受けることで見つかることができます。



糖尿病に関する検査項目には、血糖値の他に、HbA1cがあります。血糖値は食事などで変動がありますが、HbA1cは、過去1～2カ月間の平均血糖値を反映し、糖尿病の診断や血糖コントロールの指標になります。

鳥栖市の健診では、HbA1cが正常範囲の人は毎年20～30%程で、多くの方が正常範囲よりも高い値になっています。健診を受けて自分のHbA1cを確認してみませんか?

健診・健康相談・健康教室など、保健センターをぜひご利用ください。血圧計の貸し出しや血圧手帳の配布も随時行っていますので、お気軽にお問い合わせください。

子どもの健診 ※受付時間はいずれも12時45分～14時

記事ID 0001861

■1歳6カ月児健診

- 対象 令和3年11月生まれの幼児
- とき 6月20日(火)・21日(水)



■3歳児健診

- 対象 令和元年11月生まれの幼児
- とき 6月9日(金)・23日(金)



休日救急医療センター診察医

休日救急医療センター (☎0942-83-0119)

※受診希望者は、事前に電話してください

市ホームページ▶



記事ID 0001853

6月	内科	小児科	外科
	9:00～19:00(受付は18:30まで)		
4日(日)	○	○	○
11日(日)	○	○	—
18日(日)	○	○	○
25日(日)	○	○	—

鳥栖・三養基地区内歯科休日診療当番医

※当番医は変更になる場合があります

市ホームページ▶



記事ID 0001856

6月	診療所名	電話番号	所在地
	9:00～12:00		
4日(日)	熊谷歯科医院	0942-82-4970	山浦町
11日(日)	くまもと歯科医院	0942-87-9877	弥生が丘
18日(日)	古賀歯科	0952-52-6653	上峰町
25日(日)	古賀歯科医院	0942-82-4072	儀徳町

ID 「記事ID」をご利用ください

市ホームページの記事ID検索窓に、市報に掲載しているIDを入力することで情報を確認できます。

鳥栖っ子 アルバム



むた なのは
牟田 凧芭 ちゃん

2歳、大正町

☑野菜もたくさん食べて、元気で拍手喝采な人に育ってくださいね。



なかがわ はると
中川 陽翔 くん

3歳、儀徳町

☑いつも元気いっぱい遊んでくれてありがとう。元気をもらっていますよ。



なかがわ あさひ
中川 朝陽 くん

9カ月、儀徳町

☑すくすく育ってくれてありがとう。これからもいっぱい遊ぼうね。



いしかわ あおと
石川 蒼和 くん

2歳、藤木町

☑食べるのが大好き!!いつもニコニコ笑顔で癒やしてくれてありがとう!

「鳥栖っ子アルバム」

掲載申込募集中!!

詳しくは

市ホームページへ▶



子育て情報館 6月号

記事ID 0001001



市ホームページ

各行事はいずれも参加自由(祝日は開催なし)。詳しくは子育て支援総合コーディネーター(☎0942-85-3552)へ。

園庭開放

対象 就園前の乳幼児と保護者

とき	ところ
毎週月～金曜日 9:00～12:00	かなさ保育園
// 10:00～11:30	小鳩園
// //	鳥栖ルンビニ幼稚園
// 10:30～11:30	鳥栖いづみ園
// 15:30～16:30	あさひ幼稚園
毎週月～金曜日・6/17(土) 10:15～11:15	白鳩園
毎週月～土曜日 //	下野園
毎週月・水曜日 10:00～11:30	あいあい保育園
毎週火～木曜日 9:00～14:00	みどりヶ丘保育園※
毎週火・木曜日 9:00～11:30	あいりす保育園
// 10:00～11:00	虹の子保育園
// 10:00～11:30	レインボー保育園
毎週水曜日 10:00～11:00	しんとげんき保育園※
毎週木曜日 //	田代保育園
// 10:00～11:30	慈光保育園
毎週金曜日 10:00～11:00	鳥栖双葉保育園
// 12:00～15:00	やよいが丘保育園 (火・水曜日はホールのみ開放)
毎週火・水曜日 11:00～14:00	駒鳥幼稚園
6/3(土) 9:30～11:30	
★6/17(土) //	
6/3(土) 9:30～11:00	布津原幼稚園
★6/17(土) 9:30～11:30	
★6/8(木) 10:00～11:30	神辺幼稚園

★未就園児教室

※ホールも同時開放

出前ひろば

対象 就園前の乳児と保護者
時間 いずれも10:00～11:30

とき	ところ
6/1(木)	鳥栖北まちづくり推進センター
6/15(木)	田代まちづくり推進センター
6/16(金)	若葉まちづくり推進センター
開催無し	麓まちづくり推進センター

フリールーム

対象 就園前の乳幼児と保護者
(一部就学前可)

とき	ところ
毎週月～金曜日 9:30～14:30	どんぐりセンター若楠
// 8:30～13:30	あいあい保育園
// 9:00～14:00	ありがとう
// //	鳥栖双葉保育園
// 10:00～15:00	オンリーワン
// //	きらら館
// 10:00～12:00	市児童センター
// 13:00～16:00	
◆毎週土曜日 9:00～12:00	市社協子育て支援センター
毎週月～水曜日 9:00～14:00	やよいが丘保育園
毎週火～木曜日 //	みどりヶ丘保育園
毎週火曜日 10:00～15:00	本町会館
6/12(月) 9:00～11:00	保健センター

◆対象は未就園児と保護者(0～2歳の就園児可)

マタニティクラス

対象 妊娠中の人

とき	ところ
6/15(木) 10:00～12:00	どんぐりセンター若楠

年齢別ひろば

対象は目安です

対象	とき	ところ
首すわりから歩行前までの乳児と保護者	毎週水曜日 11:00～11:30	みどりヶ丘保育園
//	6/1・8・22・29(木) 12:30～14:30	どんぐりセンター若楠
//	6/13(火) 10:30～11:00	鳥栖双葉保育園
//	6/19(月) 11:00～12:00	鳥栖ルンビニ幼稚園
//	6/20(火) 10:00～12:00	本町会館
//	6/21(水) 10:00～11:30	ありがとう(あいりす保育園内)
//	毎週月曜日 10:30～11:00	やよいが丘保育園
1歳から1歳11カ月までの幼児と保護者	6/6(火) 10:00～12:00	本町会館
//	6/13(火) //	どんぐりセンター若楠
1歳から就園前までの幼児と保護者	毎週火曜日 11:00～11:30	みどりヶ丘保育園
1歳から2歳11カ月までの幼児と保護者	毎週火・水曜日 10:30～11:30	やよいが丘保育園
//	6/2(金) 11:00～12:00	鳥栖ルンビニ幼稚園
2歳から2歳11カ月までの幼児と保護者	6/20(火) 10:00～12:00	どんぐりセンター若楠
//	6/27(火) //	本町会館
令和2年度生まれの幼児と保護者	毎週水曜日 10:30～12:00	市児童センター

相談してみませんか

◆言語・発達相談 子どもの発達や言葉の遅れなど

とき・ところ ①6月1日(木)10時～12時
市児童センター(要申込☎0942-85-3616)
②随時(平日のみ)、9時～17時
若楠療育園(要申込☎0942-83-1228)

◆心理相談 障害がある子どもの悩みなど

とき 随時(土・日曜日、祝日は除く)
9時～17時
ところ 若楠療育園
(要申込☎0942-83-1228)

市内の保育園で働きませんか？ **資格なしでもOK!!**

必要なのは、子どもが好きなあなた!

約束します。はたらきやすいほいくえん!
☎326 とす市17えん 園長



お 仕 事 案 内 会

とき 6月24日(土)・25日(日)
11時～17時

ところ フレスポ鳥栖2階南側
(ウェルカムコート上)

市内保育園と一緒に働く人を募集しています。「資格はあるけど経験がない」「長いブランクがある」という人はもちろん、「資格はないけど子どもが大好き」という人も対象です。各園の採用担当者に会える時間は、市ホームページで確認できます。併せて放課後児童クラブのお仕事も案内します。

少しでも気になった人は、こども育成課(☎0942-85-3552)へご相談ください。
申し込みフォームからメールを送ると、各園からご連絡します。

記事ID 0001058



市ホームページ



申し込みフォーム

**保育士の就職を
サポートします!**

最大**40万円!** 必要な費用を貸付! 2年以上勤務で、**全額返済免除!**
貸付要件や申請方法など詳しくは、県社会福祉協議会(☎0952-28-3406)へ。



県社協ホームページ

**保育士の家賃支援
を行っています!**

最大**5万円・5年間!** 園と市がサポート!

詳細な要件やサポートを受けられるかは園によります。詳しくは各園へ。



保育士さんを応援します