

これからも、
選ばれつつける
鳥栖シティ！

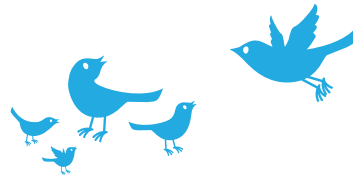

YOUR NEW HOMETOWN TOSU CITY!

博多 ▶ 最速12分!
福岡都市圏へのアクセス
佐賀県
No.1

九州全域山口まで
3時間圏内!
交通アクセス
九州
No.1

子育て世代を中心に
人口増加中!



選ばれるまちには、理由がある。

住みよさが高く評価されているまち、鳥栖市。

鳥栖市は抜群の交通アクセスや多数の民間企業が進出していることなどから、住みよさが高く評価され、人口が増え続けている元気なまちです。



財政健全度ランキング *1
九州第1位 (全国第51位)

住みよさランキング *2
九州第3位 (全国第80位)

活力ある都市ランキング *3
九州第3位 (全国第27位)

*1・2 東洋経済新報社「都市データパック 2022年版」(全国の市における順位) *3 日経ビジネス「活力のある都市ランキング 2016」

選ばれるから、人があつまる。

子育て世代を中心に、人口が増えつづけるまち、鳥栖市。



日本全体の人口が減少している一方で、鳥栖市は現在も人口が増加しており、今後も増えていくと推計されています。特に、近年は子育て世代が数多く転入されていることが鳥栖市の大きな強みです。

● 人口 **74,196人** (令和2年国勢調査)

● 世帯数 **29,816世帯** (令和2年国勢調査)

5年間で **1.77%増加!**

5年間で **7.91%増加!**

● 人口の推移

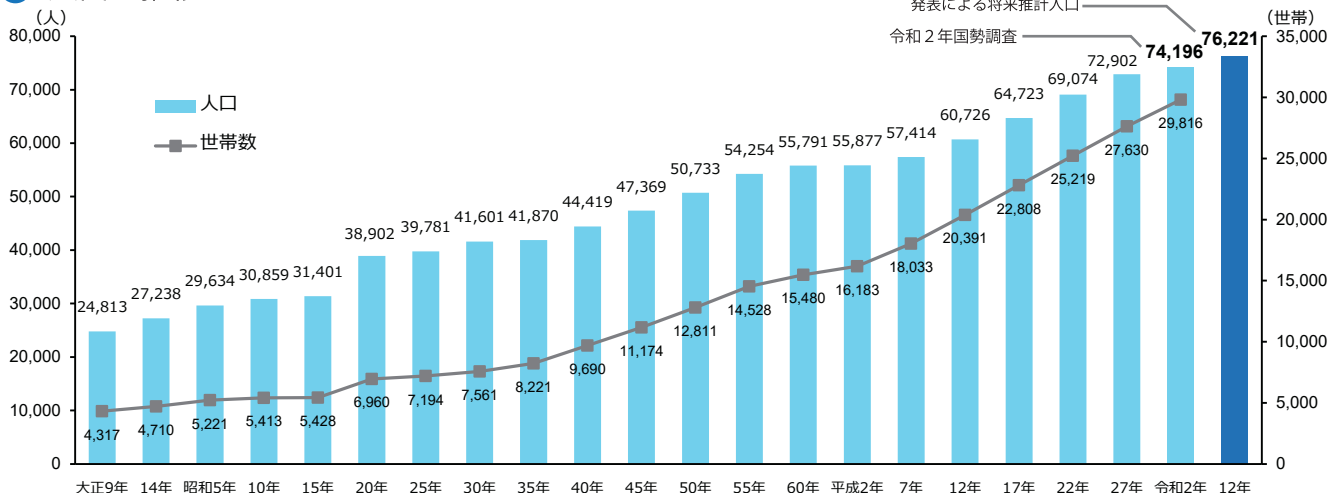

※資料：国勢調査(大正9～令和2年)

ホームタウン鳥栖！

2つのプロスポーツが、まちに感動と誇りをもたらします！



鳥栖市を本拠地とする2つのプロスポーツがまちを盛り上げています。鳥栖スタジアム（駅前不動産スタジアム）はサガン鳥栖ホームスタジアムとしてはもちろん、市民のスポーツ大会などにも利用されており、鳥栖市のシンボルとしてスポーツ文化の交流拠点となっています。

2023年春には、久光スプリングスの新練習拠点「サロンパスアリーナ」が完成し、スポーツのまち鳥栖市に新たなシンボルが誕生します！



サガン鳥栖

鳥栖市にホームタウンを置き、日本プロサッカーリーグ（Jリーグ）に加盟するプロサッカークラブ。平成9年に発足したクラブは、平成11年からJ2リーグに参戦し、平成23年クラブ創設15年目にして、念願のJ1昇格を果たしました。

(©SAGAN DREAMS Co.,Ltd.)



久光スプリングス

鳥栖市に本拠地を置き、Vリーグに所属する女子バレーボールチーム。昭和23年に久光製薬鳥栖工場でバレーボール部として創立。令和2年のチーム運営会社設立時にチーム名が「久光スプリングス」になりました。日本代表選手も多数輩出しています。

(写真提供：SAGA久光スプリングス株式会社)



鳥栖スタジアム (駅前不動産スタジアム)

鳥栖スタジアムは、九州の鉄道のクロスポイントであるJR鳥栖駅から、徒歩3分の場所にあります。スタジアムが完成したのは平成8年。スタンドはピッチ全体を見渡すことができ、日本屈指のスタジアムとして高い評価を得ています。



久光スプリングス新練習拠点
「サロンパス®アリーナ」
2023年春完成！

国内外の人気ブランドが毎日お得なプライスで。 九州最大級「鳥栖プレミアム・アウトレット」



鳥栖市弥生が丘にある「鳥栖プレミアム・アウトレット」は、国内外の有名ブランド約170店舗が出店する九州最大級のアウトレットとして親しまれています。さわやかな空気と明るい陽光が似合うカリフォルニアの美しい街並みをイメージした施設は、気軽に行けるショッピングリゾートとして非日常を感じながら、お得にショッピングを楽しめるのが魅力の施設です。さらにお買い得となるセールも定期的開催され、ホームページなどで情報をこまめにチェックし、お目当てのブランドアイテムを賢く手に入れましょう。

博多まで最速 12 分。

通勤時間が短いから、家族との時間をしっかり持てます。



鳥栖市には、福岡市へ通勤・通学される方がたくさんいらっしゃいます。(福岡市への通勤・通学者数 3,157 人 [令和 2 年国勢調査])

博多まで新鳥栖駅から最速 12 分、鳥栖駅から最速 18 分。鳥栖駅には、すべての特急・快速が停車します！
通勤時間が短く、電車の本数も多いから、平日でも家族との時間をしっかり持つことができます。

そして、博多から鳥栖への終電の時刻は 0 時前のため、仕事や遊びで遅くなった夜も、鳥栖なら余裕で快適に帰宅できます。

福岡市のみならず、新幹線を使えば北九州市や熊本市など、**通勤・通学可能なエリアが抜群に広いので、自宅から通える就職先や進学先が豊富**なことも鳥栖市で暮らす大きなメリットです。

■ JR 運行本数

(鳥栖 ~ 博多) 特 急 1 時間あたり最大 4 本
 快速・区間快速 1 時間あたり最大 4 本
 普 通 1 時間あたり最大 5 本
 (新鳥栖~博多) 新幹線 1 時間あたり最大 4 本

■ 博多からの最終電車

(博多 ~ 鳥栖) 特 急 23 : 23 → 23 : 46 着
 快速・区間快速 22 : 54 → 23 : 32 着
 普 通 23 : 46 → 0 : 27 着
 (博多~新鳥栖) 新幹線 23 : 10 → 23 : 23 着

■ 鳥栖 ~ 博多 (普通・特急)、新鳥栖~博多 (新幹線) の定期料金

定期券種類		1ヶ月			3ヶ月			6ヶ月		
		普通	特急	新幹線	普通	特急	新幹線	普通	特急	新幹線
通勤	おとな	17,090	36,310	44,910	48,720	106,390	131,750	84,060	199,410	248,280
	大学生用	9,390	28,610	34,840	26,760	84,430	103,040	50,720	166,070	203,180
通学	高校生用	8,530	27,750	33,950	24,320	81,990	100,520	46,100	161,450	198,420
	中学生用	6,820	26,040	32,190	19,450	77,120	95,500	36,870	152,220	188,900

※令和 5 年 1 月 20 日現在

福岡都市圏へのアクセスは 佐賀県内 No.1!

鳥栖駅は 特急も 快速も すべて停車!

西鉄電車も 使える! JR鳥栖駅~西鉄小郡駅は 車で 15 分! 西鉄端間駅までは 10 分!

鉄道と高速道路が交差する、九州No.1の交通アクセス。 休日のお出かけも、どこへ行くのも便利なまち。



九州における交通結節点として発展してきた鳥栖市。市内には「鳥栖ジャンクション」、「JR鳥栖駅」、「九州新幹線新鳥栖駅」などのクロスポイントがあり、九州各地へ抜群の交通アクセスを誇ります。鳥栖市なら、平日の福岡都市圏などへの通勤はもちろん、休日のレジャーやドライブもとっても便利です。

■九州新幹線を利用した場合の新鳥栖駅からの所要時間

博多駅	12分
熊本駅	24分
長崎駅	57分
鹿児島中央駅	1時間12分
広島駅	1時間19分
新大阪駅	2時間38分

■JR特急を利用した場合の鳥栖駅からの所要時間

博多駅	18分
佐賀駅	16分

■高速道路を利用した場合の鳥栖ICからの所要時間

福岡IC	18分
天神北 (福岡都市高速)	25分
熊本IC	48分
長崎IC	1時間16分
大分IC	1時間32分
鹿児島IC	2時間53分
宮崎IC	2時間57分
山口IC	2時間6分
広島IC	3時間28分

■鳥栖市中心部から空港までの所要時間

福岡空港	32分 (高速道路利用)
九州佐賀国際空港	55分 (一般道路利用)

新鳥栖駅から乗り換えなしで大阪、広島へ!

福岡空港へ一般道路利用でも45分!



九州全域
山口まで
3時間圏内!

■飛行機を利用した場合の福岡空港からの所要時間

羽田	1時間30分
成田	1時間45分
ソウル	1時間30分
上海	1時間40分

便利で、住みよく、コスパも抜群! 住宅地の不動産取引価格を比べてみました。



便利で住みよいのみならず、鳥栖市の住宅地の取引価格は、近接する福岡市周辺の市町と比べてリーズナブルな一面も。マイホームに関する出費を抑えられれば、生活のゆとりにもつながるのではないのでしょうか。

● 2021年 土地(住宅地)の取引価格 (取引面積 200㎡ [60.5坪] あたり・1万円未満四捨五入)

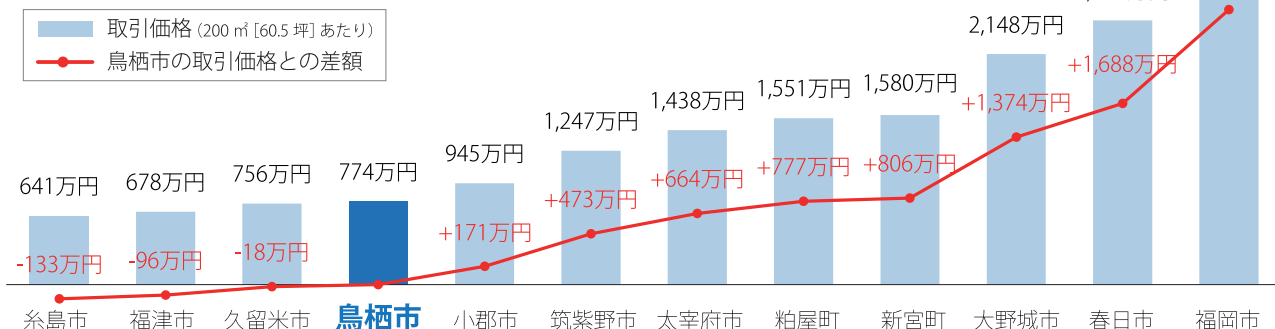

■注記 出典と鳥栖市による編集について

上のグラフは、地域経済分析システム RESAS の「まちづくりマップ/不動産取引」(出典:国土交通省「土地総合情報システム 不動産取引価格情報」)で公表されている「取引価格(取引面積1㎡あたり)」を用いて、鳥栖市で200㎡(60.5坪)あたりの価格を算出したものです。

子育て世代が増えているまち。 鳥栖市は、あなたの子育てを全力で応援します！



こどもが多い
鳥栖だから！

鳥栖市には、保育所、幼稚園に加えて、両方の良さを併せ持つ認定こども園や、少人数のお子様を保育する地域型保育事業など様々な施設があります（保育所、認定こども園は全て延長保育あり）。また、楽しい子育てになるように、全ての小学校区に子育て支援センターを設置しており、遊びや友達づくりの場、気軽な相談の場としてご利用いただけます！

● 保育所 17 園、幼稚園 5 園、認定こども園 3 園、地域型保育施設 7 園、企業主導型保育施設 9 施設

元気に育て
鳥栖キッズ！

子どもの急な入院や通院は、家族にとって心理的にも経済的にも負担となるもの。鳥栖市では、子育て世帯の負担を少しでも軽減できるように、**子どもの医療費を入院は 18 歳まで、通院は中学生まで助成しています。**



安心です！
小児夜間救急

子どもが小さい間たまにある急な夜間の発熱やケガ。鳥栖市では、小児の夜間救急の際に**久留米広域小児救急センター（聖マリア病院）**で小児科医による診療を受けることができ、**いざという時にパパやママの心強い味方になります。**

このほかにも、休日にケガや病気になった場合には、**鳥栖市休日救急医療センター**もご利用いただけます。

コーディネーターに
ご相談を！

転入前でも
お気軽に！

「親子で遊びに行ける所は？」、「〇〇町に引っ越して来ますが、近くに保育園は？」、「言葉が遅くて心配なんですけど…」、「あちこち行かずに、いっぺんにいろんなことが知りたいんですけど…」などなど、**子育て支援総合コーディネーター**は、子育てに関するいろいろなお問い合わせに対応しています。ぜひお気軽にご相談ください！（こども育成課 0942-85-3552）

鳥栖で学びたい！ 教科「日本語」！ 小中一貫教育！ アウトリーチ！



教科
「日本語」！

平成 27 年度から、全市立小中学校で教科「日本語」を導入しており、日本人としてのアイデンティティや郷土愛を育み、礼儀作法や我が国の文化や伝統に親しむ子どもを育成しています。読み書きや読解力を重視する国語とは別の教科で、義務教育の 9 年間を通じて日本文化を深く理解させます。また、日本語の表現に触れることで、言語能力を高め、思考力と表現力を伸ばします。



小中
一貫教育！

鳥栖市では、全市立小中学校で「**小中一貫教育**」に取り組んでいます。義務教育 9 年間を通して連続性のある指導を行うことで、学力の向上や、**中一ギャップの解消**を図り、地域の学校で**安心して子どもを育てられる環境**を作っています。



アウト
リーチ！

鳥栖市では、アウトリーチ事業（訪問演奏）として、小中学校や幼稚園、保育所などにおいて、**魅力あるクリエイターやアーティストによる演奏会**やワークショップを開催しており、**子ども達が質の高い文化や芸術に触れる機会を創出**しています。

保育園から高校まで、充実のラインナップ！

鳥栖市の子育て&教育施設 MAP



鳥栖市の面積は 71.72 km²。佐賀県内の市で一番小さいコンパクトな街の中には、数多くの保育所や幼稚園があり、8校の市立小学校、4校の市立中学校、1校の中高一貫の県立中学校、3校の県立高等学校があります。

子どもが多いまちだから、子育てをサポートしてくれる施設のバリエーションも豊富です。保育所、認定こども園、地域型保育施設、幼稚園に加え、近年は、企業主導型保育施設* が9園開所しています。それぞれの特徴を生かした多様な施設の中から、ご家庭のスタイルにあった施設を選ぶことができます。

また、市立小学校・中学校では、1校あたりの児童・生徒数の平均が500人を超えているため、鳥栖市に暮らす子どもたちは、たくさんの友達と一緒に楽しい学校生活を送ることができます。

*企業主導型保育施設…国の「企業主導型保育事業」により、施設の設定や運営のための助成を受けている施設

市立保育所

No.	施設名称	所在地
1	小鳩園	本町3丁目1494番地11
2	下野園	下野町2587番地
3	白鳩園	原町715番地3
4	鳥栖いつみ園	藤木町2362番地2

認定こども園

No.	施設名称	所在地
1	布津原幼稚園	蔵上2丁目123番地
2	鳥栖カトリック幼稚園	本通町1丁目864番地8
3	神辺幼稚園	神辺町1507番地1

私立保育所

No.	施設名称	所在地
1	田代保育園	田代大官町797番地1
2	鳥栖双葉保育園	浅井町142番地4
3	慈光保育園	山浦町2208番地
4	めぐみ保育園	村田町216番地
5	やよいが丘保育園	弥生が丘2丁目145番地
6	みどりヶ丘保育園	山浦町2621番地1
7	レインボー保育園	桜町1434番地1
8	あいあい保育園	儀徳町2213番地1
9	弥生が丘あんじゅ保育園	弥生が丘6丁目93番地
10	虹の子保育園	古野町194番地2
11	あいりす保育園	田代本町1336番地
12	かなさ保育園	山浦町1434番地1
13	しんとすげんき保育園	蔵上町42番地1

幼稚園

No.	施設名称	所在地
1	あさひ幼稚園	儀徳町2609番地
2	駒鳥幼稚園	土井町262番地2
3	鳥栖ルンビニ幼稚園	轟木町1327番地
4	若竹幼稚園	曾根崎町1389番地1
5	弥生が丘マイトリ-幼稚園	弥生が丘6丁目251番地2

小・中学校

No.	施設名称	所在地
1	鳥栖小学校	元町1162番地
2	鳥栖北小学校	本町3丁目1468番地1
3	田代小学校	田代上町301番地1
4	弥生が丘小学校	弥生が丘4丁目329番地
5	若葉小学校	古賀町480番地2
6	基里小学校	曾根崎町1521番地1
7	麓小学校	山浦町2253番地1
8	旭小学校	村田町109番地1
9	鳥栖中学校	本町2丁目104番地1
10	田代中学校	田代外町651番地1
11	基里中学校	原町672番地1
12	鳥栖西中学校	蔵上町77番地1
13	佐賀県立香楠中学校	古野町600番地1

高等学校

No.	施設名称	所在地
1	佐賀県立鳥栖高等学校	古野町600番地1
2	佐賀県立鳥栖工業高等学校	元町1918番地
3	佐賀県立鳥栖商業高等学校	平田町1110番地8

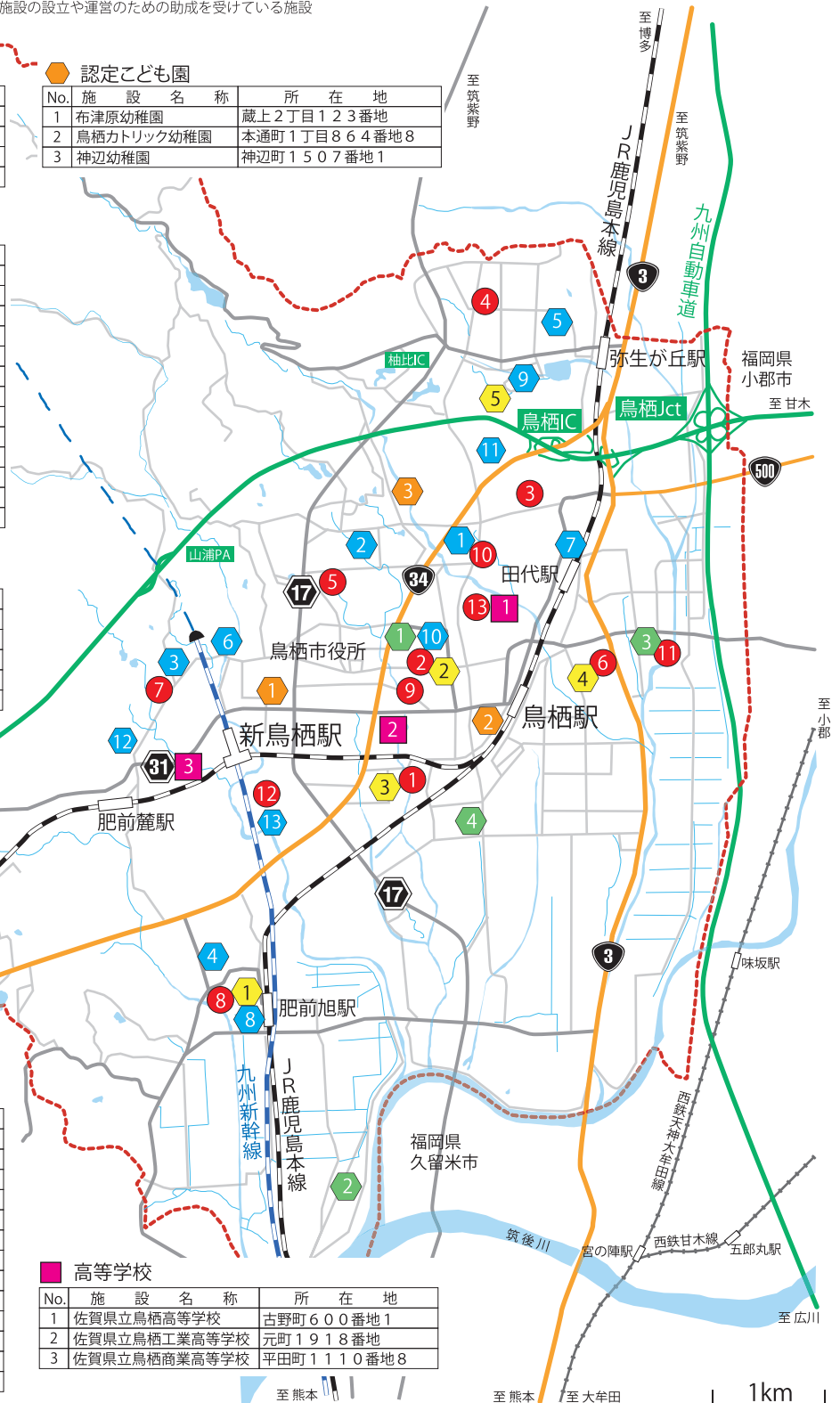

都市の便利さも、自然豊かな住環境もゆずれない。 そんなあなたに、ぴったりのまち。



鳥栖市は、福岡都市圏への交通アクセスに優れているだけでなく、市内にもたくさんの魅力的なお店があります！
普段のお買い物に便利なスーパーやショッピングセンターも充実していて、日々の暮らしがとても便利です。
そして、水と緑に恵まれた環境も鳥栖市の大きな魅力のひとつ。「都市の便利さ」と「四季を感じる自然豊かな住環境」、
どちらも大切にしたいあなたに、鳥栖市はぴったりのまちです！

Spring 春 @TOSU



「田代公園」
約 600 本のソメイヨシノやカワツヅクラなどが咲き誇る桜の名所。
夜間はライトアップされ、3月に開催される「とす弥生まつり」では多くの
人手で賑わいます。

Summer 夏 @TOSU



「筑後川花火大会」
西日本最大級の花火大会。鳥栖会場は 2 カ所から打ち上げら
れる花火を同時に楽しめる特等席。約 18,000 発の花火が夏の
夜空と川面を美しく彩ります。



「河内河川プール」河内ダム上流の自然石と溪
流を活かしたプール。家族連れに大人気です！

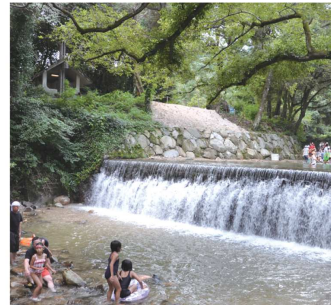

「四阿屋（あずまや）遊泳場」四阿屋神社境内
の溪流は天然のプール。絶好の避暑地として
大人気です。

Autumn 秋 @TOSU



「花とみどりの祭り」花苗配布やフラワーアレンジメント、ガーデニング
教室など大人気のイベントです。



「コカ・コーラ ボトラーズジャパン鳥栖市民の森」
ゆらゆら橋、みはらしの丘、もみじの石段を巡るハイキングは爽快です。



「河内ダム」湖畔にある、とりごえ温泉 栖の宿では、お食事や
日帰り温泉、キャンプが楽しめます。



「大山祇神社」境内には巨大な古木がそそり立ち、紅葉の見頃を迎える
週末のライトアップでは、幻想的で美しい情景が映し出されます。

Winter 冬 @TOSU



「ハートライトフェスタ」鳥栖の冬を彩る風物詩。鳥栖駅前の中央
公園で開催され、冬の夜をロマンチックに楽しむことができます。



「鳥栖市ロードレース」新春の鳥栖を
1,000 人超のランナーが駆け抜けます。

わたしが鳥栖を選んだ理由。 移住者インタビュー! Vol.1

山田裕子さん(弥生が丘在住)

移住時期 2008年
勤務地 福岡市
家族構成 夫・長女・次女

仕事と子育て、いいタイミングでした

— 鳥栖市へ移り住まれたきっかけを教えてください

職場が福岡市内のため、社会人になってからは福岡市内に住み、結婚を機に13年ほど前から佐賀市に住んでいました。8年前、主人が佐賀市と鳥栖市を行き来するような仕事をしていて、ちょうど鳥栖市での仕事の比重が大きくなってきたときでした。そんな時に、知り合いに現在の住居を紹介してもらった縁もあり、鳥栖に移り住むことになりました。長女を妊娠していた時でした。

結婚して佐賀市に住んでいたころは、高速バスで毎日片道2時間ほどかけて通勤していました。夫婦二人の頃は、それで何とかやっていたのですが、「子どもができれば今の仕事を続けるのは無理だろうな」と感じていました。

そんなときに、鳥栖市に住むことになったため、すごくいいタイミングだったなと思います。

— 福岡市内への通勤はいかがですか？

博多駅まで快速で25分で、自宅から職場まで1時間以内で通勤できています。通勤時間は以前の半分以下になりました。

福岡市内に住んでいたころは、交通の便があまりいいとこ



ろではなかったため車で通勤していましたが、渋滞しますし特に雨の日などは1時間近くかかることもありました。職場の同僚にも通勤時間も変わらないから「鳥栖がいいよ」と勧められています(笑)。

ノンストレスで「ちょうどいい」街

— 実際に暮らしてみて、感じる鳥栖の魅力は？

私にとって「ノンストレスな街」だなと感じました。通勤・子育て環境・生活環境と、すべてが「ちょうどいい」。むしろ、恵まれた環境に感謝です。

近所には同じ子育て世代の方が多いため、子どもは友だちも多く、小学校も近くて通いやすく安全面も安心で、子育てにはすごくいい環境だなと思います。車で近隣に行ける場所も多いので、ちょっとしたお出掛けも選択肢が広がります。

— 鳥栖市への移住を検討されている方へのメッセージをお願いします！

交通の便もいいし、子どもも安心して育てられる環境で、とても住みやすいまちです。近所にも同じ子育て世代も多いので、協力し合ってみんなで子育てしていることが感じられると思います。

わたしが鳥栖を選んだ理由。 移住者インタビュー! Vol.2



関正峰 さん(多国籍料理店・米粉スイーツ専門店オーナー)

東京都出身で大手インターネット企業で企画・サイトプロデューサーの経歴を持つ。2014年12月に鳥栖市へ移住し、築250年の空き家で古民家カフェをオープン。現在は多国籍料理店のオーナーなどを務めながら、地域活性化の事業を手がけている。

一念発起して、鳥栖での起業を決意

― 鳥栖市へ移り住むきっかけを教えてください

東京で食に関するウェブサイトのプロデューサーをやっていた当時、知人から鳥栖に空き家になっている古民家レストランがあって、そこをやってくれる人を探していると相談を受けたのがきっかけでした。

築250年のとても風情がある建物なので、このまま壊されてしまうのも残念だと思いましたが、いきなり関東から九州に移住というのは高いハードルでした。しかし私自身、古民家のリノベーションや起業に興味がありましたので、一念発起して鳥栖への移住を決意。自分の店をオープンさせました。

― 移住から5年が経ちましたが、生活に変化はありましたか

移住後は月日が経つにつれて、古民家のリノベーションなど地域活性化に係わる時間を増やしたいと思うようになり、古民家カフェを知人に譲渡しました。そのタイミングで市内の多国籍料理店のオーナーになってほしいと依頼があり引き受け、鳥栖近郊の神崎市で米粉を使ったスイーツの専門店の経営も始めました。しかし、地域活性化の事業を行う時間を確保するため、両店舗とも現場のことは店長に任せています。事



業を比較的広い地域で展開できるのも、地の利がある鳥栖ならではのメリットだと思います。今後は、鳥栖を拠点に事業領域を広げていきたいですね。

「イイところ取り」ができる街 新しい人に「やさしい」街

― 実際に暮らしてみて、感じる鳥栖の魅力は

東京にいたときは20分圏内でいろんなところに行けたので、移住した最初のころは、鳥栖に住む「便利感」はあまり感じていませんでした。しかし、鳥栖で暮らしていると、気軽に他の県に行けたり、身近に豊かな自然を感じることができることに気づきました。住んでみて思うことは、利便性と自然の豊かさのバランスが良く「イイところ取り」ができる街だなと最近すごく感じます。

また、交通の要衝でもあり多くの人が入り出る鳥栖は、いろんな人や文化、情報が集まりやすい街だとも感じています。鳥栖でしかできないようなすばらしい出会いや発見があるのも魅力のひとつです。

― 鳥栖市への移住を検討されている方への メッセージをお願いします

よそ者にやさしい街だだと思います。人の動きが激しい街なので、外から人が来ることに慣れていない人が多いと感じます。よそ者が入ってくるのが当たり前という風土が「やさしさ」につながっているのだと思います。新しい人が入ってきたときも入りやすく、新しいことを始めるにはおすすめの街ですね。



わたしが鳥栖を選んだ理由。 移住者インタビュー! Vol.3

西山 泰世 さん (ロシア語通訳)

鳥取県出身のフリーランスの通訳。広島や関東などで生活後、2016年12月に中山間地域の鳥栖市河内町へ移住。鳥栖での通訳の仕事がきっかけで、友人に紹介してもらった空き家をリフォームして暮らしている。

いろいろな縁があり、鳥栖へ移住

— 鳥栖市へ移り住むきっかけを教えてください

東京の生活に疲れていたころ、鳥栖で通訳の仕事があり数カ月間住むことになりました。当時は鳥栖に移住すると思っていませんでしたが、東京を離れて暮らす方法を考えていたときのことでした。

鳥栖には広島で仕事をしていたころから付き合いのある友人がいました。仕事で東京に行くことがあるため、交通の便のよい田舎を探していることを友人に話して出会ったのが、今住んでいる家です。友人から「知り合いの家の近所にぴったりの家があるよ!」という情報をもらって、2016年の春に初めて訪問しました。家の周囲にはいっぱい花が咲いていて、ちょうどいい広さと少し個性的な雰囲気の室内に魅了されたのを覚えています。

その後は、友人からリフォーム会社や仕事を紹介してもらうなど、人との出会いを通じて順調に話が進み、全部うまくいくから迷う必要はないなと移住を決意しました。

— 今、どのような暮らしをしていますか?

市内の日本語学校で週に3回くらいの英語の非常勤講師として働き、それ以外の時間は自宅で翻訳の仕事をしています。夏休みなど学校の授業がないときは、出張で東京やロシアへ行っています。東京へ行くときは、福岡空港か佐賀空港を利用しています。以前は新鳥栖駅の駐車場に車を停めて福岡空港を利用することが多かったのですが、最近は佐賀空港を利用することが増えました。駐車場が無料で、荷物が多いときに電車



の乗り降りをしなくていいので利用しやすいですね。

普段の買い物などは学校への通勤時にしているので、日常生活で不便を感じたことはありません。

街からすぐの異空間

— 実際に暮らしてみて、感じる鳥栖の魅力は?

移住した当初、夜は周囲が真っ暗で家の前を流れる溪流の音だけが聞こえていましたが、今ではこうした夜の静けさも気に入っています。気分転換のため家の周りをよく散歩します。春には桜、その後はあじさいが咲くなど四季を感じられる豊かな自然を満喫しています。春に遊びにきた友人も河内ダムに広がる桜の美しさにとっても感動していました(笑)。便利さだけでなく、コンパクトで街と自然の距離が近いことも鳥栖市の魅力だと思います。

また、近所の人から声をかけてもらうなど気にかけていただき、安心感がありとてもいい環境です。

— 鳥栖市への移住を検討されている方へのメッセージをお願いします!

人それぞれライフスタイルがあって、私は会社員にならずに生活していける道がありました。以前は仕事ありきで住む場所を決めており、そのときが幸せだったかという、そうではありませんでした。なので、まずは住みたいところに住んでから仕事のやり方を変えてみるというのも1つの方法かもしれないなと思います。

わたしが鳥栖を選んだ理由。 移住者インタビュー! Vol.4



末広 拓夢さん(会社員)・祥子さん(主婦)

夫婦ともに佐賀県三養基郡出身で就職を機に上京。10年ほど首都圏で暮らしたのち、2021年に鳥栖市へ移住。拓夢さんは、テレワークによる「転職なき移住」によって移住前の仕事を継続し、東京圏からの移住を対象とする「地方創生移住支援金制度(※P.14参照)」を活用。奥さんの祥子さんとともに、5歳と1歳の女兒2人の子育てに励んでいる。

両親に会える機会を増やしたい

— 鳥栖市へ移り住まれたきっかけを教えてください

妻が2人目の子どもを妊娠した頃、最初は首都圏で住宅の購入を考えていたのですが、物件を探していくうちに考えが変わっていきました。当時の私たちは、佐賀県に帰省する機会が非常に少なく、この先も首都圏で生活を続けた場合、実家の両親に会える日数は、ごくわずかだと気が付いたからです。

そして、九州に戻ることを決めた時、「博多やお互いの実家へのアクセスが良い鳥栖っていいよね。」という話になり、鳥栖市を選びました。

— 今、どのような暮らしをしていますか？

普段はテレワークが中心のため、自宅で仕事をしています。仕事やプライベートで博多や東京へ行くこともありますが、JR鳥栖駅から博多駅まで20~30分あれば移動できますし、福岡空港にも近いので、鳥栖市は福岡のみならず、東京に対しても交通利便性が高いと思います。

休日は、家族で九州各地へ遊びに出かけています。鳥栖ジャンクションから1時間程度で色々な場所に遊びに行けるのは非常に便利です。先日も家族で熊本県の阿蘇に遊びに行ってきました。鳥栖市に暮らすと、「明日は、阿蘇に行こう!」と、すぐに計画できるのはいいですね。



移住後は、お互いの両親に会う機会もかなり増えました。週に1回程度は、夫婦どちらかの両親に会っていて、長女からは、「おばあちゃんと遊びに行きたい!」と言われることもあります。実家が近いことで、両親から子育てをサポートしてもらえることはとても助かりますし、将来的な両親へのサポートを考えた場合にも安心感が高いと感じています。

子育てしやすい環境で、幸福感も高まりました

— 実際に暮らしてみて、感じる鳥栖の魅力は？

子育て世帯が多いところが魅力だと思います。私たちのように、子どもが生まれてから家を購入した方が多く、年長の長女は近所の小学生とも一緒に遊んでいます。近所の家族同士でバーベキューをするなどの交流があるのも嬉しいですね。子どもが友達を作りやすい環境があることは、親にとっても魅力的です。

市内には、様々なお店があって便利です。子ども連れで利用できるちょうどいい規模の飲食店も多いですね。鳥栖プレミアム・アウトレットでも普段からよく買い物をする。混雑する土日を避けて、平日にゆっくり買い物ができるのも鳥栖市に暮らすメリットですね。

— 鳥栖市への移住を検討されている方へのメッセージをお願いします!

移住する前は、首都圏での生活から大きく変化するのではないかと不安もあったのですが、いざ住んでみると何も困ることがありません。鳥栖市は、首都圏や福岡市内に比べると住宅の価格が手頃で、人も優しいですし、ご飯も美味しいです。両親と会う機会もたくさん増えましたし、移住して幸福感が高くなったと感じています。

わたしが鳥栖を選んだ理由。 移住者インタビュー! Vol.5



中村 多美子 さん(会社員)

京都府出身で大学進学時に上京。その後、都内のホテルに勤務し、福岡市出身の婚約者との結婚を機に、2021年に東京から移住。

移住して、生活の質が上がりました

— 鳥栖市へ移り住まれたきっかけを教えてください

移住する前の12年間、東京都内のホテルで勤務していました。同じく、都内で働いていた福岡市出身の婚約者が、2020年頃から九州へのUターンを検討し始めたことから、私も一緒に考えるようになりました。最終的には、彼が佐賀市の企業から内定をもらったため、私も付いていくことに決めました。

鳥栖市を選んだ一番の理由は、立地の良さにあります。彼の職場がある佐賀市にも、実家がある福岡市にもアクセスしやすい点に魅力を感じ、鳥栖市に新居を持つことを決めました。

ほどなくして、私自身も佐賀市内の企業に就職することになりました。都内にいた時は満員電車で通勤し、職場に着く前にグッタリしてしまうこともありましたが、移住後は、JR鳥栖駅から電車に座り、車窓から佐賀平野を眺めながらゆったりと通勤しています。

— 移住にあたって何か不安はありましたか？

土地勘もなく、知人もいない場所への移住だったので、多少の不安はありました。一方で、以前、佐賀県を旅行した際、お魚などの食べ物が非常に美味しかった思い出があったため、この地域に対する良い印象も持っていました。最終的には、楽観的ですが、「覚悟を決めれば何とかなる!」と決心。結果として、移住によって通勤のストレスが大幅に軽減され、休日の過ごし方も豊かになるなど、生活の質は間違いなく上がったなと感じています。



平日はコンパクトで快適に暮らし、 休日は九州各地でアクティブに!

— 今、どのような暮らしをしていますか？

とても快適に暮らしています。いま住んでいるマンションは、特急停車駅のJR鳥栖駅が徒歩圏内にあります。東京で同じクオリティの物件を買うとなると、きっと手が出なかつただろうなと思います。住宅のコスパの良さも鳥栖市の魅力の一つですね。

そして、鳥栖市は九州における交通の要衝と言われるだけあって、九州のどこに行くにしても便利な点も魅力です。休日は、福岡市に住む義理の両親と大分の飯田高原に出かけて、雄大な自然の中で星空と美味しい食事を楽しんだり、九州各地の温泉を巡ったりして過ごしています。

— 実際に暮らしてみて、感じる鳥栖の魅力は？

鳥栖市内は、生活に必要なものがコンパクトにまとまっています。今のところ、車を持たずに生活していますが、特に不便はありません。それに、住宅街は静かで、自然も身近にあるので、とても住みやすいです。鳥栖駅の近くにはスタジアムもあり、サガン鳥栖の試合のある日は、街全体が活気に満ち溢れています。

— 鳥栖市への移住を検討されている方への メッセージをお願いします!

私は京都の自然豊かな所で生まれ育ち、大学進学とともに上京しました。地方と都会で同じくらいの年数を過ごしてきた私から見ても、鳥栖市は、その両方の良さをバランスよく味わえる素晴らしい街だと思います!

相談無料！

鳥栖ビズが、起業と企業を応援します！



J R鳥栖駅東側のサンメッセ鳥栖にある鳥栖市産業支援相談室（愛称：鳥栖ビズ）は、創業予定者や中小企業経営者のサポートを行う無料の相談窓口です。

事業計画の作成や資金調達をはじめ、販売促進や販路開拓に向けたアドバイスなど、幅広い相談に専門家が対応し、創業希望者向けセミナーなども開催しています。



創業予定者を個別サポート！

- 事業計画
- 資金調達
- マーケティング
- 販路確保
- 公的支援制度・機関の活用 など

中小企業のさまざまな経営課題の解決をサポート！

- 生産効率改善
- マーケティング
- 販路拡大
- 商品開発
- 財務・人事・情報化 など

相談時間

- 火曜日～金曜日 13時～18時（土・日・祝日は予約のみ）
※月曜日を除く上記以外の時間は要予約にて対応します

お問い合わせ 鳥栖市産業支援相談室（鳥栖ビズ）

〒841-0026 鳥栖市本鳥栖町1819 サンメッセ鳥栖 1F
TEL：0942-50-9566 E-mail：tosubiz.soudan@gmail.com

鳥栖市への移住を体験！

「河内町お試し住宅」



山あいの大きな家で、都市の利便性も、自然の豊かさも、イイトコ取りができる鳥栖での暮らしが体験できます。住宅の間取りは広々6DK！（150㎡・45坪）、まずは鳥栖市総合政策課へお問い合わせください！



博多まで
29分の
大自然！

家のとなりは
溪流！
&
河川プール！

利用料
無料！

※交通費、飲食費、
日常消耗品等をのぞく



河内町お試し住宅の概要

- 所在地 鳥栖市河内町 2349-1
- アクセス 県道 17 号線「門前」交差点から河内ダム方向に車で 15 分
鳥栖プレミアム・アウトレットから車で 10 分
駐車場あり／住宅前の道路から路線バス（河内線）に乗降可

利用できる方（以下のすべてに該当する方）

- (1) 鳥栖市への移住を検討中の市外居住者であること
- (2) 転勤、婚姻等による転入予定者でないこと
- (3) 利用者の代表者が 20 歳以上であること
- (4) 地域との交流事業や鳥栖市の広報事業等に協力できること

利用できる期間

- 3 日間から最大 14 日間まで利用可能
- 利用開始日、利用完了日ともに土日祝日及び 12/29～1/3 を除く

お問い合わせ 鳥栖市 総合政策課

TEL：0942-85-3511 E-mail：sougou@city.tosu.lg.jp

A 東京圏から移住される方へ「鳥栖市地方創生移住支援金」

令和5年4月1日以降に
転入した方には
18歳未満の
お子様1人につき
100万円加算！

2人以上の
世帯：100万円

単身世帯：60万円

対象となる方（次の1,2,3のすべてに該当する方が対象となります。その他にも詳細な要件がありますので、まずはお問い合わせください。）

- 1. 移住元の要件** 次のすべてに該当すること
 - ① 鳥栖市に転入する直前の10年間のうち、通算5年以上、東京23区内に在住又は東京圏（条件不利地域を除く）に在住し、東京23区内へ通勤していたこと
 - ② 鳥栖市に転入する直前に、連続して1年以上、東京23区内に在住又は東京圏（条件不利地域を除く）に在住し、東京23区内へ通勤していたこと
 - ③ 東京圏のうちの条件不利地域以外の地域に在住し、東京23区内の大学等へ通学し、及び東京23区内の企業等へ就職した者については、通学期間を移住元としての対象期間とすることができる
- 2. 移住先の要件** 次のすべてに該当すること
 - ① 移住支援金の申請時において、転入後3か月以上1年以内であること
 - ② 移住支援金の申請日から5年以上継続して鳥栖市に居住する意思があること
- 3. 就業、テレワーク、起業等の要件** 次の①～③のいずれかに該当すること
 - ① 佐賀県の就職情報サイト「さがジョブナビ」又は他の道府県による同様のサイトに移住支援金の対象として掲載された求人へ新規就業した方（※鳥栖市外又は県外の求人でも可）
 - ② テレワークの場合であって、自己の意思により移住し、移住先を生活の本拠とし、移住元での業務を引き続き行う方で、デジタル田園都市国家構想交付金デジタル実装タイプ（地方創生テレワーク型）を活用した取組の中で、所属先企業等から資金提供されていない方
 - ③ 佐賀県の事業による起業支援金の交付決定を受け、個人事業の開業または法人を設立した方

B 佐賀県外から移住される方へ「鳥栖市さが暮らしスタート支援金」

2人以上の
世帯：100万円

単身世帯：60万円

対象となる方（次の1,2,3のすべてに該当する方が対象となります。その他にも詳細な要件がありますので、まずはお問い合わせください。）

- 1. 移住元の要件** 次のすべてに該当すること
 - ① 転入時の年齢が59歳以下の者であること（転入日が令和5年3月31日以前の場合は49歳以下の者であること）
 - ② 住民票を移す直前の10年間のうち、通算5年以上佐賀県外に居住していたこと
 - ③ 住民票を移す直前に連続して1年以上、佐賀県外に居住していたこと
- 2. 移住先の要件** 次のすべてに該当すること
 - ① 移住支援金の申請時において、転入後3か月以上1年以内であること
 - ② 移住支援金の申請日から5年以上継続して鳥栖市に居住する意思があること
- 3. 就業、起業等の要件** 次の①～⑧のいずれかに該当すること
 - ① 就職に関する要件
 - ② 起業に関する要件
 - ③ 農林漁業に関する要件
 - ④ スポーツ振興に関する要件
 - ⑤ 伝統工芸等に関する要件
 - ⑥ 事業承継に関する要件
 - ⑦ 空き家活用に関する要件
 - ⑧ 鳥栖市が設定する要件

C 移住支援金の申請から支給までの流れ（A・B共通）

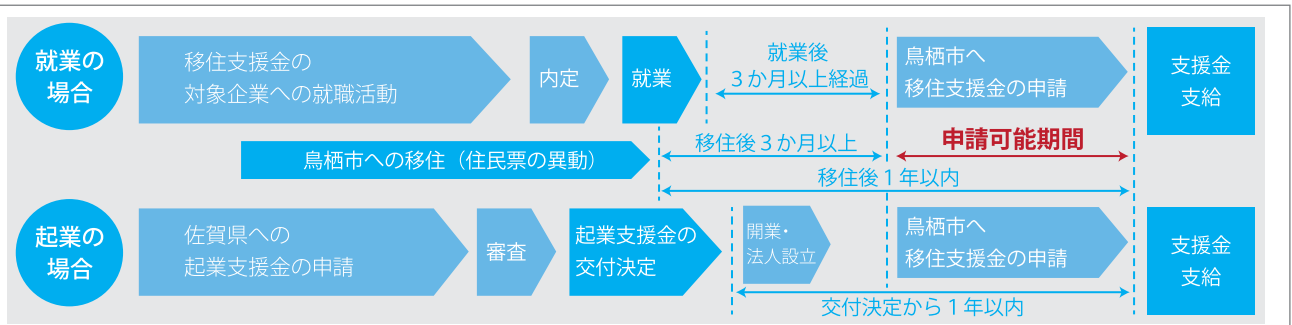



楽しみにしています。あなたと鳥栖市がご一緒できる日のことを。

YOUR NEW HOMETOWN
TOSU CITY!



住みたくなるまち、鳥栖

検索

鳥栖市ウェルカムガイド 2023

鳥栖市 企画政策部 総合政策課

まち・ひと・しごと創生推進室

〒841-8511 佐賀県鳥栖市宿町 1118 番地

TEL 0942-85-3511 FAX 0942-82-1994

MAIL sougou@city.tosu.lg.jp