

発行：鳥栖市

令和7年
4月1日現在

鳥栖市 バスマップ

Tosu City Bus Map



鳥栖市バスマップ 全体図

路線バス

市内線

- 河内線 ①② 乗り降り自由区間 P3~4
- 麓線 ③⑤ P5~6
- 弥生が丘循環線 ⑥ P7~8

広域線

- 久留米~鳥栖線 ⑩ P9~10
- 綾部線 ④① P11~12
- 鳥栖~神埼線 ④③ P13~14

ミニバス

- 鳥栖地区循環線 P15~16
- 田代地区循環線 P17~18
- 基里地区循環線 P19~20
- 旭地区循環線 P21~22

鉄道

JR九州の時刻表はアプリが便利!
ダウンロードはこちらから



iPhone用



Android用



※JR九州のアプリで確認できる時刻表は電車のみです。
バスの時刻表は上記記載の各ページをご確認ください。

電車の時刻表を確認して、バスと電車の
乗り継ぎをスムーズに!



● 商業施設

市内線

鳥栖市バスマップ

河内線

市内線

河内線 行先番号 **1 2**

乗り降り自由区間



※令和3年3月13日改正

河内線 行先番号 **1 2** [河内・市民の森・東橋行き] 通過時刻表

月金	鳥栖駅前	本通町二丁目	本町二丁目	鳥栖元町	西鉄鳥栖	市役所前	土井局前	合町	大木	大園内科前	若葉コミュニティ前	浅井町	萱方	古賀	牛原	別石	東橋	転石	とりがえ温泉	市民の森	池の内	国泰寺	門前	松本	谷口橋	河内ダム	河内				
2	6:52	6:53	6:54	6:55	6:57	6:58	6:59	7:00	7:01	7:02	7:03	7:04	7:05								7:06	7:07	7:08	7:09	7:10	7:15	7:21				
1	8:00	8:01	8:02	8:03	8:05	8:06	8:07	8:08	8:09	8:10	8:11	8:12	8:13	8:14	8:15	8:16	8:18														
1	8:45	8:46	8:47	8:48	8:50	8:51	8:52	8:53	8:54	8:55	8:56	8:57	8:58	8:59	9:00	9:01	9:03														
1	9:30	9:31	9:32	9:33	9:35	9:36	9:37	9:38	9:39	9:40	9:41	9:42	9:43	9:44	9:45	9:46	9:48	9:51	9:54	9:57											
1	11:30	11:31	11:32	11:33	11:35	11:36	11:37	11:38	11:39	11:40	11:41	11:42	11:43	11:44	11:45	11:46	11:48	11:51	11:54	11:57											
1	13:30	13:31	13:32	13:33	13:35	13:36	13:37	13:38	13:39	13:40	13:41	13:42	13:43	13:44	13:45	13:46	13:48	13:51	13:54	13:57											
2	15:24	15:25	15:26	15:27	15:29	15:30	15:31	15:32	15:33	15:34	15:35	15:36	15:37								15:38	15:39	15:40	15:41	15:42	15:47	15:53				
2	16:56	16:57	16:58	16:59	17:01	17:02	17:03	17:04	17:05	17:06	17:07	17:08	17:09								17:10	17:11	17:12	17:13	17:14	17:19	17:25				
1	18:30	18:31	18:32	18:33	18:35	18:36	18:37	18:38	18:39	18:40	18:41	18:42	18:43	18:44	18:45	18:46	18:48	18:51	18:54	18:57											

土日祝日

1	7:12	7:13	7:14	7:15	7:17	7:18	7:19	7:20	7:21	7:22	7:23	7:24	7:25	7:26	7:27	7:28	7:30														
2	8:18	8:19	8:20	8:21	8:23	8:24	8:25	8:26	8:27	8:28	8:29	8:30	8:31								8:32	8:33	8:34	8:35	8:36	8:41	8:47				
1	9:30	9:31	9:32	9:33	9:35	9:36	9:37	9:38	9:39	9:40	9:41	9:42	9:43	9:44	9:45	9:46	9:48	9:51	9:54	9:57											
2	11:30	11:31	11:32	11:33	11:35	11:36	11:37	11:38	11:39	11:40	11:41	11:42	11:43								11:44	11:45	11:46	11:47	11:48	11:53	11:59				
1	13:30	13:31	13:32	13:33	13:35	13:36	13:37	13:38	13:39	13:40	13:41	13:42	13:43	13:44	13:45	13:46	13:48	13:51	13:54	13:57											
1	15:40	15:41	15:42	15:43	15:45	15:46	15:47	15:48	15:49	15:50	15:51	15:52	15:53	15:54	15:55	15:56	15:58	16:01	16:04	16:07											
1	16:56	16:57	16:58	16:59	17:01	17:02	17:03	17:04	17:05	17:06	17:07	17:08	17:09	17:10	17:11	17:12	17:14	17:17	17:20	17:23											
1	18:30	18:31	18:32	18:33	18:35	18:36	18:37	18:38	18:39	18:40	18:41	18:42	18:43	18:44	18:45	18:46	18:48	18:51	18:54	18:57											

河内線 行先番号 **1 2** [鳥栖駅前行き] 通過時刻表

月金	河内	河内ダム	谷口橋	松本	門前	国泰寺	池の内	市民の森	とりがえ温泉	転石	東橋	別石	牛原	古賀	萱方	浅井町	若葉コミュニティ前	大園内科前	大木	合町	土井局前	市役所前	西鉄鳥栖	鳥栖元町	本町二丁目	本通町二丁目	鳥栖駅前		
2	7:24	7:28	7:32	7:33	7:34	7:35	7:36								7:37	7:38	7:39	7:40	7:42	7:43	7:44	7:45	7:47	7:48	7:49	7:50	7:53		
1															8:21	8:22	8:23	8:24	8:25	8:26	8:27	8:28	8:30	8:31	8:32	8:33	8:38	8:41	
1															9:06	9:07	9:08	9:09	9:10	9:11	9:12	9:13	9:15	9:16	9:17	9:22	9:26		
1								9:59	10:01	10:03	10:07	10:08	10:09	10:10	10:11	10:12	10:13	10:14	10:16	10:17	10:18	10:19	10:21	10:22	10:23	10:24	10:27		
1								11:59	12:01	12:03	12:07	12:08	12:09	12:10	12:11	12:12	12:13	12:14	12:16	12:17	12:18	12:19	12:21	12:22	12:23	12:24	12:27		
1								13:59	14:01	14:03	14:07	14:08	14:09	14:10	14:11	14:12	14:13	14:14	14:16	14:17	14:18	14:19	14:21	14:22	14:23	14:24	14:27		
1	15:56							16:00	16:02	16:04	16:08	16:10	16:11	16:12	16:13	16:14	16:15	16:17	16:18	16:19	16:20	16:22	16:23	16:24	16:25	16:28			
1	17:28							17:32	17:34	17:36	17:40	17:41	17:42	17:43	17:44	17:45	17:46	17:47	17:49	17:50	17:51	17:52	17:54	17:55	17:56	17:57	18:00		
1	19:05							19:09	19:11	19:13	19:17	19:18	19:19	19:20	19:21	19:22	19:23	19:24	19:26	19:27	19:28	19:29	19:31	19:32	19:33	19:37			

土日祝日

1															7:33	7:34	7:35	7:36	7:37	7:38	7:39	7:40	7:42	7:43	7:44	7:45	7:50	7:53						
2	8:50	8:54	8:58	8:59	9:00	9:01	9:02								9:03	9:04	9:05	9:06	9:08	9:09	9:10	9:11	9:13	9:14	9:15	9:16	9:19							
1															9:59	10:01	10:03	10:07	10:08	10:09	10:10	10:11	10:12	10:13	10:14	10:16	10:17	10:18	10:19	10:21	10:22	10:23	10:24	10:27
1	12:02														12:06	12:08	12:10	12:14	12:15	12:16	12:17	12:18	12:19	12:20	12:21	12:23	12:24	12:34						
1															13:59	14:01	14:03	14:07	14:08	14:09	14:10	14:11	14:12	14:13	14:14	14:16	14:17	14:18	14:19	14:21	14:22	14:23	14:24	14:27
1	16:15														16:19	16:21	16:23	16:27	16:28	16:29	16:30	16:31	16:32	16:33	16:34	16:36	16:37	16:38	16:39	16:41	16:42	16:43	16:44	16:47
1															17:25	17:27	17:29	17:33	17:34	17:35	17:36	17:37	17:38	17:39	17:40	17:42	17:43	17:44	17:45	17:47	17:48	17:49	17:50	17:53
1															18:59	19:01	19:03	19:07	19:08	19:09	19:10	19:11	19:12	19:13	19:14	19:16	19:17	19:18	19:19	19:21	19:22	19:23	19:24	19:27

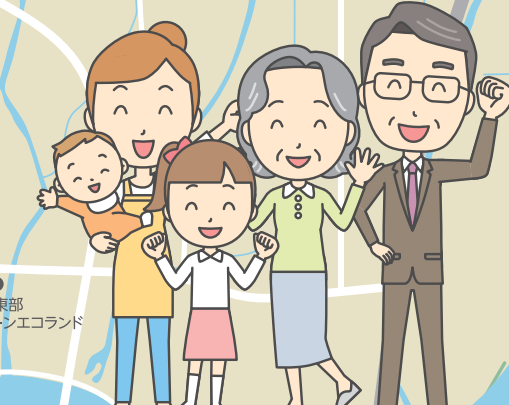

弥生が丘循環線

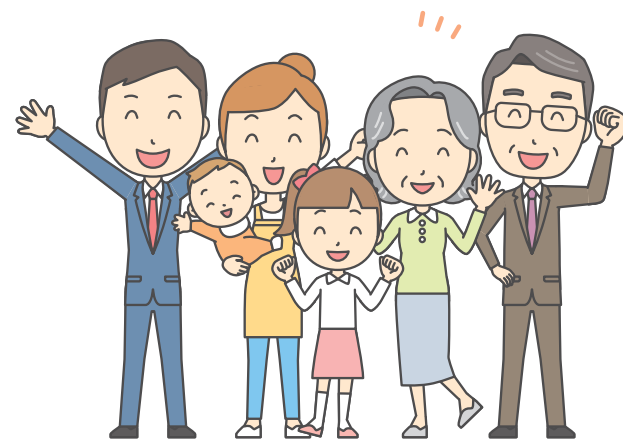

市内線
行先番号
— 弥生が丘循環線 6

※平成24年10月1日改正

弥生が丘循環線 行先番号 6 [鳥栖駅～弥生が丘駅～産業団地前方面] 通過時刻表

月・金・土・日・祝日	鳥栖駅前	本通町二丁目	本町二丁目	鳥栖元町	西鉄鳥栖	市役所前	土井局前	合町	大木	加藤田町入口	田代公園入口	太田観音入口	国道鳥栖出張所前	赤坂	弥生が丘駅	ほんごう池前	弥生が丘	四丁が丘	弥生が丘	産業団地前
7:15	7:16	7:17	7:18	7:20	7:21	7:22	7:23	7:24	7:26	7:27	7:28	7:29	7:30	7:33	7:35	7:36	7:38	7:39	7:39	7:39
8:15	8:16	8:17	8:18	8:20	8:21	8:22	8:23	8:24	8:26	8:27	8:28	8:29	8:30	8:33	8:35	8:36	8:38	8:39	8:39	8:39
10:30	10:31	10:32	10:33	10:35	10:36	10:37	10:38	10:39	10:41	10:42	10:43	10:44	10:45	10:48	10:50	10:51	10:53	10:54	10:54	10:54
12:30	12:31	12:32	12:33	12:35	12:36	12:37	12:38	12:39	12:41	12:42	12:43	12:44	12:45	12:48	12:50	12:51	12:53	12:54	12:54	12:54
14:30	14:31	14:32	14:33	14:35	14:36	14:37	14:38	14:39	14:41	14:42	14:43	14:44	14:45	14:48	14:50	14:51	14:53	14:54	14:54	14:54
16:00	16:01	16:02	16:03	16:05	16:06	16:07	16:08	16:09	16:11	16:12	16:13	16:14	16:15	16:18	16:20	16:21	16:23	16:24	16:24	16:24
17:30	17:31	17:32	17:33	17:35	17:36	17:37	17:38	17:39	17:41	17:42	17:43	17:44	17:45	17:48	17:50	17:51	17:53	17:54	17:54	17:54
19:00	19:01	19:02	19:03	19:05	19:06	19:07	19:08	19:09	19:11	19:12	19:13	19:14	19:15	19:18	19:20	19:21	19:23	19:24	19:24	19:24

弥生が丘循環線 行先番号 6 [産業団地前～弥生が丘駅～鳥栖駅方面] 通過時刻表

月・金・土・日・祝日	産業団地前	北グラウンド西部	大久保公園前	五丁が丘	弥生が丘	ハッ並公園北	病院前	弥生が丘	ほんごう池前	弥生が丘	赤坂	国道鳥栖出張所前	太田観音入口	田代公園入口	加藤田町入口	大木	合町	土井局前	市役所前	西鉄鳥栖	鳥栖元町	本町二丁目	本通町一丁目	鳥栖駅前
6:39	6:40	6:41	6:42	6:44	6:45	6:46	6:49	6:50	6:52	6:53	6:54	6:55	6:57	6:58	6:59	7:00	7:02	7:03	7:04	7:05	7:05	7:05	7:08	7:08
7:39	7:40	7:41	7:42	7:44	7:45	7:46	7:49	7:50	7:52	7:53	7:54	7:55	7:57	7:58	7:59	8:00	8:02	8:03	8:04	8:05	8:05	8:05	8:08	8:08
8:39	8:40	8:41	8:42	8:44	8:45	8:46	8:49	8:50	8:52	8:53	8:54	8:55	8:57	8:58	8:59	9:00	9:02	9:03	9:04	9:05	9:05	9:05	9:08	9:08
10:54	10:55	10:56	10:57	10:59	11:00	11:01	11:04	11:05	11:07	11:08	11:09	11:10	11:12	11:13	11:14	11:15	11:17	11:18	11:19	11:20	11:20	11:20	11:23	11:23
12:54	12:55	12:56	12:57	12:59	13:00	13:01	13:04	13:05	13:07	13:08	13:09	13:10	13:12	13:13	13:14	13:15	13:17	13:18	13:19	13:20	13:20	13:20	13:23	13:23
14:54	14:55	14:56	14:57	14:59	15:00	15:01	15:04	15:05	15:07	15:08	15:09	15:10	15:12	15:13	15:14	15:15	15:17	15:18	15:19	15:20	15:20	15:20	15:23	15:23
16:24	16:25	16:26	16:27	16:29	16:30	16:31	16:34	16:35	16:37	16:38	16:39	16:40	16:42	16:43	16:44	16:45	16:47	16:48	16:49	16:50	16:50	16:50	16:53	16:53
17:54	17:55	17:56	17:57	17:59	18:00	18:01	18:04	18:05	18:07	18:08	18:09	18:10	18:12	18:13	18:14	18:15	18:17	18:18	18:19	18:20	18:20	18:20	18:23	18:23
19:24	19:25	19:26	19:27	19:29	19:30	19:31	19:34	19:35	19:37	19:38	19:39	19:40	19:42	19:43	19:44	19:45	19:47	19:48	19:49	19:50	19:50	19:50	19:53	19:53



久留米～鳥栖線

広域線

行先番号

— 久留米～鳥栖線 10

※ 鳥栖市以外のバス停は、主な箇所を掲載しています。



※令和3年3月13日改正

久留米～鳥栖線 行先番号10 [JR久留米駅行き] 通過時刻表

月	西鉄鳥栖	鳥栖元町	本町二丁目	一本通町	鳥栖駅前	本鳥栖	曾根崎	公民館前	基里	酒井	酒井西	高田	久留米駅前	久留米R
5:39	5:40	5:41	5:42	5:45	5:46	5:49	5:50	5:52	5:53	5:57	6:04	6:11	6:21	
6:17	6:18	6:19	6:20	6:23	6:24	6:27	6:28	6:30	6:31	6:35	6:42	6:49	6:59	
6:53	6:54	6:55	6:56	6:59	7:00	7:03	7:04	7:06	7:07	7:11	7:20	7:27	7:38	
7:53	7:54	7:55	7:56	7:59	8:00	8:03	8:05	8:07	8:08	8:12	8:23	8:30	8:42	
8:42	8:43	8:44	8:45	8:48	8:49	8:52	8:54	8:56	8:57	9:01	9:12	9:19	9:31	
9:17	9:18	9:19	9:20	9:23	9:24	9:27	9:28	9:30	9:31	9:35	9:44	9:51	10:02	
10:17	10:18	10:19	10:20	10:23	10:24	10:27	10:28	10:30	10:31	10:35	10:44	10:51	11:02	
11:27	11:28	11:29	11:30	11:33	11:34	11:37	11:38	11:40	11:41	11:45	11:54	12:01	12:12	
12:17	12:18	12:19	12:20	12:23	12:24	12:27	12:28	12:30	12:31	12:35	12:44	12:51	13:02	
13:17	13:18	13:19	13:20	13:23	13:24	13:27	13:28	13:30	13:31	13:35	13:44	13:51	14:02	
14:17	14:18	14:19	14:20	14:23	14:24	14:27	14:28	14:30	14:31	14:35	14:44	14:51	15:02	
15:17	15:18	15:19	15:20	15:23	15:24	15:27	15:28	15:30	15:31	15:35	15:44	15:51	16:02	
16:17	16:18	16:19	16:20	16:23	16:24	16:27	16:28	16:30	16:31	16:35	16:44	16:51	17:02	
17:01	17:02	17:03	17:04	17:07	17:08	17:11	17:13	17:15	17:16	17:20	17:31	17:38	17:49	
18:00	18:01	18:02	18:03	18:06	18:07	18:10	18:12	18:14	18:15	18:19	18:30	18:37	18:48	
18:53	18:54	18:55	18:56	18:59	19:00	19:03	19:05	19:07	19:08	19:12	19:23	19:30	19:41	
19:53	19:54	19:55	19:56	19:59	20:00	20:03	20:04	20:06	20:07	20:11	20:20	20:27	20:37	

日祝日

6:40	6:41	6:42	6:43	6:46	6:47	6:50	6:51	6:53	6:54	6:57	7:05	7:12	7:21
7:15	7:16	7:17	7:18	7:21	7:22	7:25	7:26	7:28	7:29	7:32	7:41	7:48	7:58
7:51	7:52	7:53	7:54	7:57	7:58	8:01	8:02	8:04	8:05	8:08	8:17	8:24	8:34
8:43	8:44	8:45	8:46	8:49	8:50	8:53	8:54	8:56	8:57	9:00	9:09	9:16	9:26
9:43	9:44	9:45	9:46	9:49	9:50	9:53	9:54	9:56	9:57	10:00	10:09	10:16	10:26
10:43	10:44	10:45	10:46	10:49	10:50	10:53	10:54	10:56	10:57	11:00	11:09	11:16	11:26
11:43	11:44	11:45	11:46	11:49	11:50	11:53	11:54	11:56	11:57	12:00	12:09	12:16	12:26
12:43	12:44	12:45	12:46	12:49	12:50	12:53	12:54	12:56	12:57	13:00	13:09	13:16	13:26
13:43	13:44	13:45	13:46	13:49	13:50	13:53	13:54	13:56	13:57	14:00	14:09	14:16	14:26
14:43	14:44	14:45	14:46	14:49	14:50	14:53	14:54	14:56	14:57	15:00	15:09	15:16	15:26
15:43	15:44	15:45	15:46	15:49	15:50	15:53	15:54	15:56	15:57	16:00	16:09	16:16	16:26
16:43	16:44	16:45	16:46	16:49	16:50	16:53	16:54	16:56	16:57	17:00	17:09	17:16	17:26
17:30	17:31	17:32	17:33	17:36	17:37	17:40	17:41	17:43	17:44	17:47	17:56	18:03	18:13
18:21	18:22	18:23	18:24	18:27	18:28	18:31	18:32	18:34	18:35	18:38	18:47	18:54	19:04

久留米～鳥栖線 行先番号10 [西鉄鳥栖行き] 通過時刻表

月	久留米駅前	西鉄久留米	警久署前	高田	酒井西	酒井	公民館前	基里	曾根崎	本鳥栖	鳥栖駅前	一本通町	本町二丁目	西鉄鳥栖
6:53	7:02	7:10	7:19	7:23	7:25	7:27	7:29	7:31	7:34	7:35	7:36	7:39		
7:17	7:27	7:35	7:46	7:50	7:52	7:54	7:56	7:58	8:02	8:03	8:04	8:08		
8:00	8:10	8:18	8:29	8:33	8:35	8:37	8:39	8:41	8:45	8:46	8:47	8:51		
9:00	9:10	9:18	9:27	9:31	9:33	9:35	9:37	9:39	9:42	9:43	9:44	9:47		
10:00	10:10	10:18	10:27	10:31	10:33	10:35	10:37	10:39	10:42	10:43	10:44	10:47		
10:30	10:40	10:48	10:57	11:01	11:03	11:05	11:07	11:09	11:12	11:13	11:14	11:17		
11:38	11:48	11:56	12:05	12:09	12:11	12:13	12:15	12:17	12:20	12:21	12:22	12:25		
12:38	12:48	12:56	13:05	13:09	13:11	13:13	13:15	13:17	13:20	13:21	13:22	13:25		
13:38	13:48	13:56	14:05	14:09	14:11	14:13	14:15	14:17	14:20	14:21	14:22	14:25		
14:38	14:48	14:56	15:05	15:09	15:11	15:13	15:15	15:17	15:20	15:21	15:22	15:25		
15:38	15:48	15:56	16:05	16:09	16:11	16:13	16:15	16:17	16:20	16:21	16:22	16:25		
16:30	16:40	16:48	16:57	17:01	17:03	17:05	17:07	17:09	17:12	17:13	17:14	17:17		
17:30	17:40	17:48	17:59	18:03	18:05	18:07	18:09	18:11	18:15	18:16	18:17	18:21		
18:30	18:40	18:48	18:59	19:03	19:05	19:07	19:09	19:11	19:15	19:16	19:17	19:21		
19:30	19:40	19:48	19:57	20:01	20:03	20:05	20:07	20:09	20:12	20:13	20:14	20:17		
20:02	20:11	20:19	20:27	20:31	20:32	20:34	20:36	20:38	20:40	20:41	20:42	20:45		
21:02	21:11	21:19	21:27	21:31	21:32	21:34	21:36	21:38	21:40	21:41	21:42	21:45		

日祝日

7:31	7:40	7:46	7:56	7:59	8:00	8:02	8:04	8:06	8:08	8:10	8:11	8:13
8:13	8:22	8:28	8:38	8:41	8:42	8:44	8:46	8:48	8:50	8:52	8:53	8:55
9:01	9:10	9:16	9:26	9:29	9:30	9:32	9:34	9:36	9:38	9:40	9:41	9:43
10:01	10:10	10:16	10:26	10:29	10:30	10:32	10:34	10:36	10:38	10:40	10:41	10:43
11:01	11:10	11:16	11:26	11:29	11:30	11:32	11:34	11:36	11:38	11:40	11:41	11:43
12:01	12:10	12:16	12:26	12:29	12:30	12:32	12:34	12:36	12:38	12:40	12:41	12:43
13:01	13:10	13:16	13:26	13:29	13:30	13:32	13:34	13:36	13:38	13:40	13:41	13:43
14:01	14:10	14:16	14:26	14:29	14:30	14:32	14:34	14:36	14:38	14:40	14:41	14:43
15:01	15:10	15:16	15:26	15:29	15:30	15:32	15:34	15:36	15:38	15:40	15:41	15:43
16:01	16:10	16:16	16:26	16:29	16:30	16:32	16:34	16:36	16:38	16:40	16:41	16:43
17:01	17:10	17:16	17:26	17:29	17:30	17:32	17:34	17:36	17:38	17:40	17:41	17:43
18:01	18:10	18:16	18:26	18:29	18:30	18:32	18:34	18:36	18:38	18:40	18:41	18:43
18:31	18:40	18:46	18:56	18:59	19:00	19:02	19:04	19:06	19:08	19:10	19:11	19:13
19:31	19:40	19:46	19:56	19:59	20:00	20:02	20:04	20:06	20:08	20:10	20:11	20:13

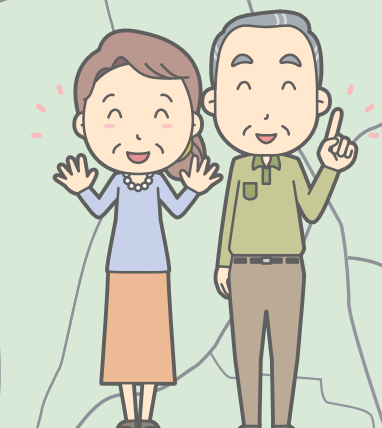
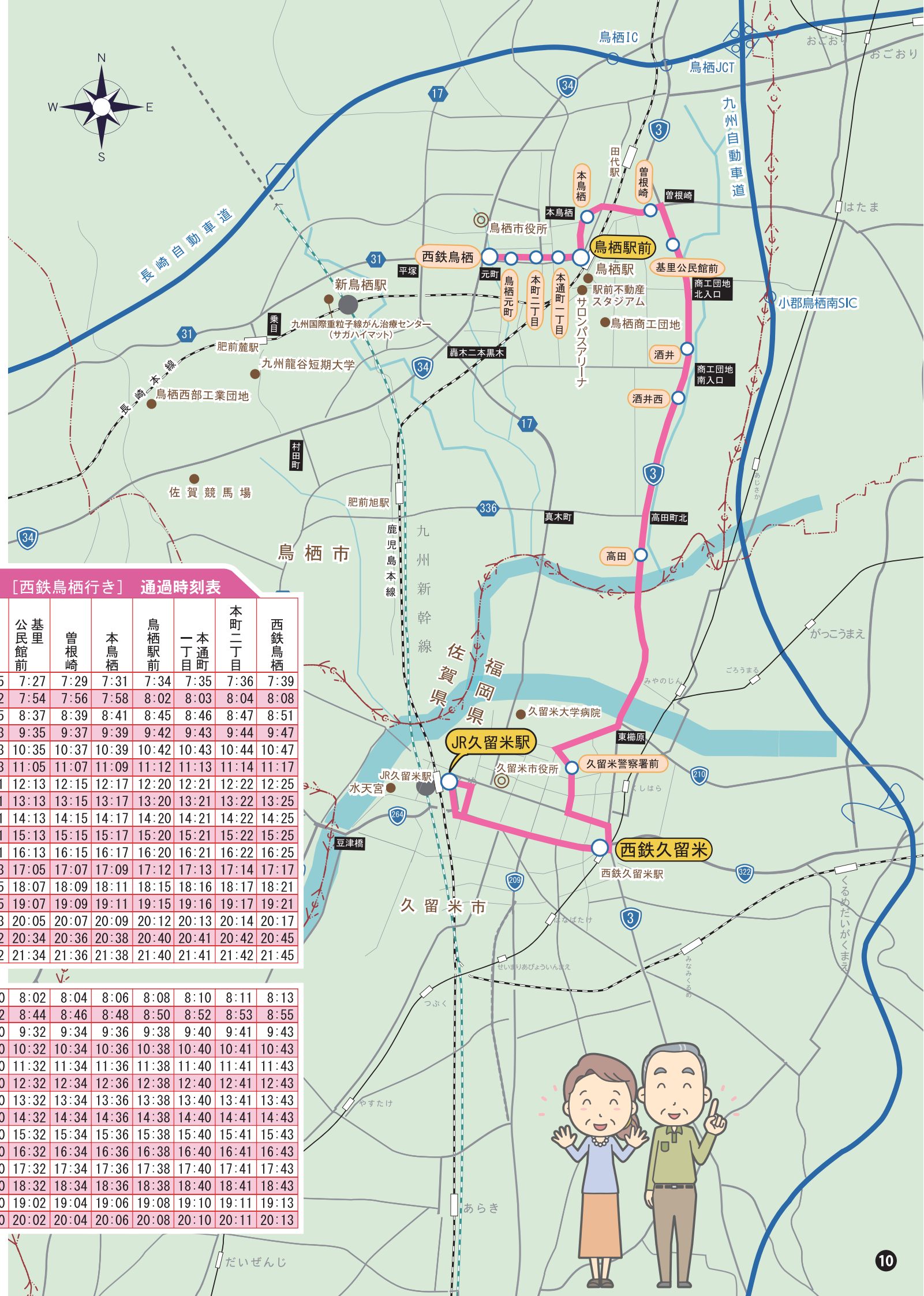

綾部線

広域線

行先番号
綾部線 41

※鳥栖市以外のバス停は、主な箇所を掲載しています。

※令和6年3月16日改正

綾部線 行先番号41 [西鉄久留米行き] 通過時刻表

月/土	鳥栖駅前	本通町一丁目	本町二丁目	鳥栖元町	西鉄鳥栖	市役所前	門戸口	団布地津前原	蔵の上	緑ヶ丘	山浦	乗目	麓駅前	平田	一本杉	立石	国立東佐賀病院前	JR久留米駅	西鉄久留米
6:00	6:01	6:02	6:03	6:05	6:06	6:07	6:08	6:10	6:11	6:12	6:13	6:14	6:15	6:16	6:17	6:27	6:49	6:59	
7:25	7:26	7:27	7:28	7:30	7:32	7:33	7:34	7:36	7:37	7:38	7:39	7:41	7:42	7:43	7:44	7:56	8:22	8:33	
9:30	9:31	9:32	9:33	9:35	9:36	9:37	9:38	9:40	9:41	9:42	9:43	9:45	9:46	9:47	9:48	9:58	10:22	10:33	
11:10	11:11	11:12	11:13	11:15	11:16	11:17	11:18	11:20	11:21	11:22	11:23	11:25	11:26	11:27	11:28	11:38	12:02	12:13	
12:30	12:31	12:32	12:33	12:35	12:36	12:37	12:38	12:40	12:41	12:42	12:43	12:45	12:46	12:47	12:48	12:58	13:22	13:33	
14:15	14:16	14:17	14:18	14:20	14:21	14:22	14:23	14:25	14:26	14:27	14:28	14:30	14:31	14:32	14:33	14:43	15:07	15:18	
15:45	15:46	15:47	15:48	15:50	15:52	15:53	15:54	15:56	15:57	15:58	15:59	16:01	16:02	16:03	16:04	16:16	16:42	16:53	
17:25	17:26	17:27	17:28	17:30	17:32	17:33	17:34	17:36	17:37	17:38	17:39	17:41	17:42	17:43	17:44	17:56	18:22	18:33	
19:15	19:16	19:17	19:18	19:20	19:21	19:22	19:23	19:25	19:26	19:27	19:28	19:30	19:31	19:32	19:33	19:43	20:07	20:18	

日祝日	6:46	6:47	6:48	6:49	6:50	6:51	6:52	6:53	6:55	6:56	6:57	6:58	6:59	7:00	7:01	7:02	7:13	7:34	7:42
8:10	8:11	8:12	8:13	8:15	8:16	8:17	8:18	8:20	8:21	8:22	8:23	8:25	8:26	8:27	8:28	8:39	9:00	9:10	
9:40	9:41	9:42	9:43	9:45	9:46	9:47	9:48	9:50	9:51	9:52	9:53	9:55	9:56	9:57	9:58	10:09	10:30	10:40	
11:13	11:14	11:15	11:16	11:18	11:19	11:20	11:21	11:23	11:24	11:25	11:26	11:28	11:29	11:30	11:31	11:42	12:03	12:13	
12:43	12:44	12:45	12:46	12:48	12:49	12:50	12:51	12:53	12:54	12:55	12:56	12:58	12:59	13:00	13:01	13:12	13:33	13:43	
14:13	14:14	14:15	14:16	14:18	14:19	14:20	14:21	14:23	14:24	14:25	14:26	14:28	14:29	14:30	14:31	14:42	15:03	15:13	
15:43	15:44	15:45	15:46	15:48	15:49	15:50	15:51	15:53	15:54	15:55	15:56	15:58	15:59	16:00	16:01	16:12	16:33	16:43	
17:13	17:14	17:15	17:16	17:18	17:19	17:20	17:21	17:23	17:24	17:25	17:26	17:28	17:29	17:30	17:31	17:42	18:03	18:13	

綾部線 行先番号41 [鳥栖駅前行き] 通過時刻表

月/土	西鉄久留米	JR久留米駅	国立東佐賀病院前	立石	一本杉	平田	麓駅前	乗目	山浦	蔵の上	団布地津前原	門戸口	市役所前	西鉄鳥栖	鳥栖元町	本町二丁目	本通町一丁目	鳥栖駅前
6:00	6:09	6:30	6:41	6:42	6:43	6:44	6:45	6:46	6:47	6:48	6:50	6:51	6:52	6:53	6:54	6:55	6:56	6:58
7:15	7:25	7:51	8:04	8:05	8:06	8:07	8:09	8:10	8:11	8:12	8:14	8:15	8:16	8:18	8:19	8:20	8:21	8:24
9:10	9:20	9:42	9:53	9:54	9:55	9:56	9:58	9:59	10:00	10:01	10:03	10:04	10:05	10:07	10:08	10:09	10:10	10:13
10:45	10:55	11:17	11:28	11:29	11:30	11:31	11:33	11:34	11:35	11:36	11:38	11:39	11:40	11:42	11:43	11:44	11:45	11:48
12:30	12:40	13:02	13:13	13:14	13:15	13:16	13:18	13:19	13:20	13:21	13:23	13:24	13:25	13:27	13:28	13:29	13:30	13:33
13:50	14:00	14:22	14:33	14:34	14:35	14:36	14:38	14:39	14:40	14:41	14:43	14:44	14:45	14:47	14:48	14:49	14:50	14:53
15:35	15:45	16:07	16:18	16:19	16:20	16:21	16:23	16:24	16:25	16:26	16:28	16:29	16:30	16:32	16:33	16:34	16:35	16:38
17:10	17:20	17:46	17:59	18:00	18:01	18:02	18:04	18:05	18:06	18:07	18:09	18:10	18:11	18:13	18:14	18:15	18:16	18:19
18:50	19:00	19:22	19:33	19:34	19:35	19:36	19:38	19:39	19:40	19:41	19:43	19:44	19:45	19:47	19:48	19:49	19:50	19:53
20:40	20:49	21:10	21:21	21:22	21:23	21:24	21:25	21:26	21:27	21:28	21:30	21:31	21:32	21:33	21:34	21:35	21:36	21:38

日祝日	7:52	8:02	8:23	8:34	8:35	8:36	8:37	8:38	8:40	8:41	8:42	8:44	8:45	8:46	8:47	8:48	8:49	8:50	8:52
9:25	9:35	9:56	10:07	10:08	10:09	10:10	10:11	10:13	10:14	10:15	10:17	10:18	10:19	10:20	10:21	10:22	10:23	10:25	
10:55	11:05	11:26	11:37	11:38	11:39	11:40	11:41	11:43	11:44	11:45	11:47	11:48	11:49	11:50	11:51	11:52	11:53	11:55	
12:25	12:35	12:56	13:07	13:08	13:09	13:10	13:11	13:13	13:14	13:15	13:17	13:18	13:19	13:20	13:21	13:22	13:23	13:25	
13:55	14:05	14:26	14:37	14:38	14:39	14:40	14:41	14:43	14:44	14:45	14:47	14:48	14:49	14:50	14:51	14:52	14:53	14:55	
15:25	15:35	15:56	16:07	16:08	16:09	16:10	16:11	16:13	16:14	16:15	16:17	16:18	16:19	16:20	16:21	16:22	16:23	16:25	
16:55	17:05	17:26	17:37	17:38	17:39	17:40	17:41	17:43	17:44	17:45	17:47	17:48	17:49	17:50	17:51	17:52	17:53	17:55	
18:30	18:40	19:01	19:12	19:13	19:14	19:15	19:16	19:18	19:19	19:20	19:22	19:23	19:24	19:25	19:26	19:27	19:28	19:30	

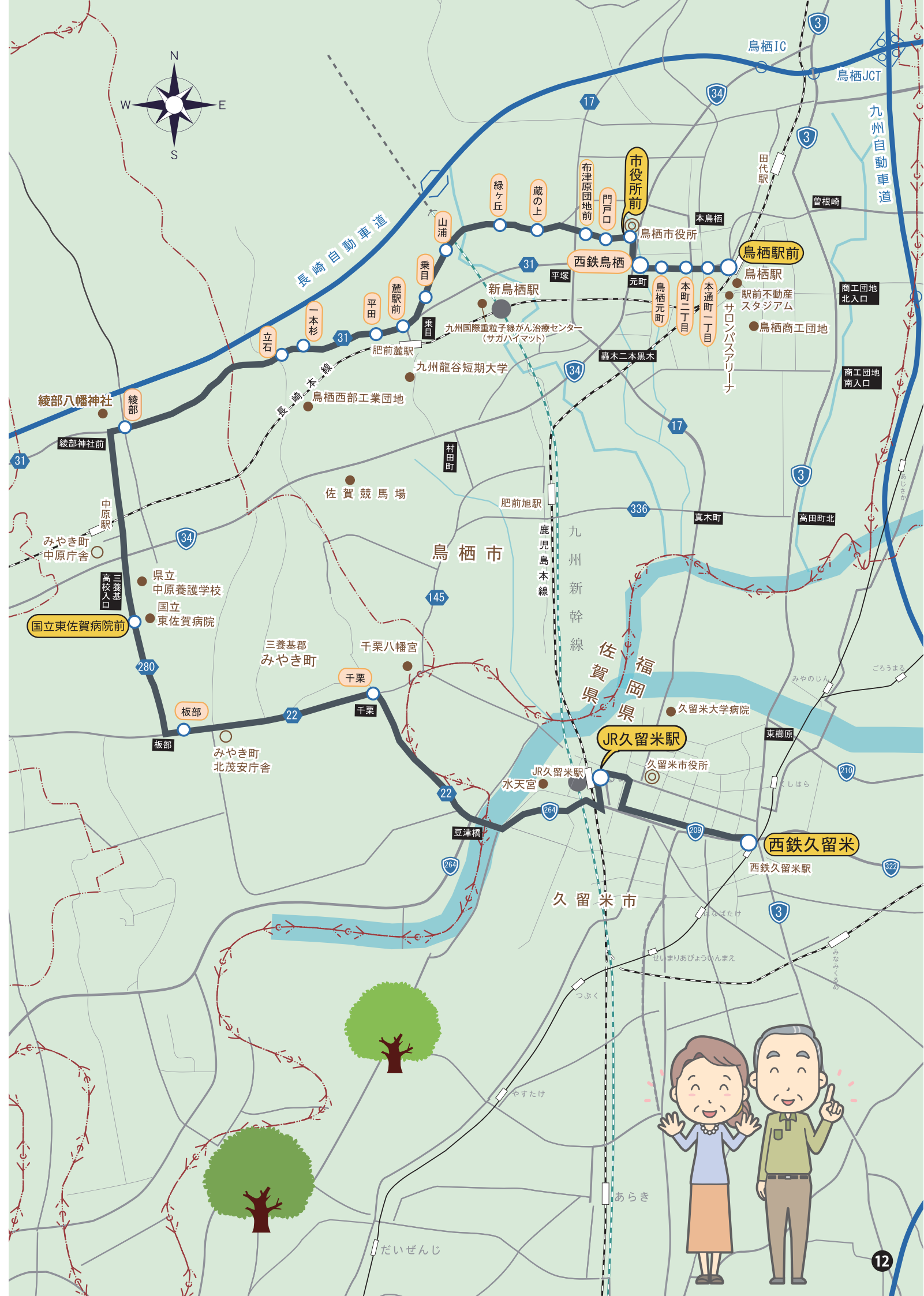

鳥栖市 ミニバス

鳥栖市バスマップ

鳥栖地区循環線

月水金 曜日運行

[日曜・祝日、お盆(8月13日~15日)、
年末年始(12月29日~3日)を除く]

南ルート → 北ルート → 南ルート → 北ルートの順番に運行します。

名称	1便	2便	3便	4便	5便	6便
1 フレスポ鳥栖	-	10:18	11:38	13:31	14:51	16:11
2 鳥栖駅前	9:00	10:20	11:40	13:33	14:53	16:13
3 斎藤内科前	9:02	10:22	11:42	13:35	14:55	16:15
4 つばさ鳥栖	9:04	10:24	11:44	13:37	14:57	16:17
5 宝満宮前	9:07	10:27	11:47	13:40	15:00	16:20
6 長福寺南	9:09	10:29	11:49	13:42	15:02	16:22
7 鳥栖いづみ園南	9:11	10:31	11:51	13:44	15:04	16:24
8 今泉町公民館南	9:14	10:34	11:54	13:47	15:07	16:27
9 藤戸医院前	9:16	10:36	11:56	13:49	15:09	16:29
10 セントポーリア前	9:18	10:38	11:58	13:51	15:11	16:31
11 真木町公民館	9:21	10:41	12:01	13:54	15:14	16:34
12 鳥栖まちづくり推進センター南	9:24	10:44	12:04	13:57	15:17	16:37
13 いづみパーク前	9:26	10:46	12:06	13:59	15:19	16:39
14 斎藤内科前	9:29	10:49	12:09	14:02	15:22	16:42
15 鳥栖駅前	9:31	10:51	12:11	14:04	15:24	16:44
16 フレスポ鳥栖	9:33	10:53	12:13	14:06	15:26	16:46

名称	1便	2便	3便	4便	5便	6便
1 フレスポ鳥栖	9:37	10:57	12:17	14:10	15:30	16:50
2 鳥栖駅前	9:39	10:59	12:19	14:12	15:32	16:52
3 本通町一丁目	9:43	11:03	12:23	14:16	15:36	16:56
4 秋葉町	9:44	11:04	12:24	14:17	15:37	16:57
5 西町郵便局前	9:45	11:05	12:25	14:18	15:38	16:58
6 今村病院	9:47	11:07	12:27	14:20	15:40	17:00
7 いとうクリニック前	9:49	11:09	12:29	14:22	15:42	17:02
8 轟木薬師堂前	9:50	11:10	12:30	14:23	15:43	17:03
9 ライフガーデン鳥栖	9:52	11:12	12:32	14:25	15:45	17:05
10 せとじまクリニック	9:55	11:15	12:35	14:28	15:48	17:08
11 鳥栖まちづくり推進センター分館	9:57	11:17	12:37	14:30	15:50	17:10
12 いづみパーク前	9:59	11:19	12:39	14:32	15:52	17:12
13 斎藤内科前	10:02	11:22	12:42	14:35	15:55	17:15
14 鳥栖駅前	10:04	11:24	12:44	14:37	15:57	17:17
15 フレスポ鳥栖	10:06	11:26	12:46	14:39	15:59	17:19

ミニバス
料金一律
200円

※便利でお得な回数券
を車内で販売中

南ルートと北ルートで
停車するバス停が
異なるから注意してね!!

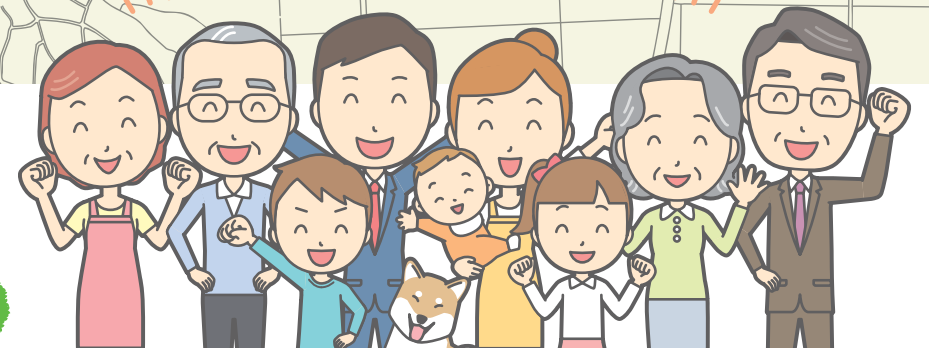

鳥栖市 ミニバス

鳥栖市バスマップ

田代地区循環線

火 木 土 曜日運行

[日曜・祝日、お盆(8月13日~15日)、
年末年始(12月29日~3日)を除く]

東ルート → 西ルート → 東ルート → 西ルートの順番に運行します。

東ルート通過時刻表(左回り)	名称	1便	2便	3便	4便	5便	6便
1	フレスポ鳥栖	—	10:18	11:38	13:34	14:54	16:14
2	鳥栖駅前	9:00	10:20	11:40	13:36	14:56	16:16
3	加根久鳥栖支店前	9:02	10:22	11:42	13:38	14:58	16:18
4	桜町公民館前	9:04	10:24	11:44	13:40	15:00	16:20
5	桜町旧公民館前	9:05	10:25	11:45	13:41	15:01	16:21
6	桜町北	9:05	10:25	11:45	13:41	15:01	16:21
7	笠井登記事務所前	9:06	10:26	11:46	13:42	15:02	16:22
8	漢方朝日薬局前	9:08	10:28	11:48	13:44	15:04	16:24
9	JA福祉前	9:09	10:29	11:49	13:45	15:05	16:25
10	田代本町	9:11	10:31	11:51	13:47	15:07	16:27
11	コスモスの園	9:15	10:35	11:55	13:51	15:11	16:31
12	田代まちづくり推進センター	9:19	10:39	11:59	13:55	15:15	16:35
13	山ノ内製菓前	9:21	10:41	12:01	13:57	15:17	16:37
14	田代小学校前	9:23	10:43	12:03	13:59	15:19	16:39
15	田代上町	9:23	10:43	12:03	13:59	15:19	16:39
16	笠井登記事務所前	9:24	10:44	12:04	14:00	15:20	16:40
17	桜町北	9:25	10:45	12:05	14:01	15:21	16:41
18	桜町旧公民館前	9:26	10:46	12:06	14:02	15:22	16:42
19	桜町公民館前	9:26	10:46	12:06	14:02	15:22	16:42
20	毛利園茶舗前	9:27	10:47	12:07	14:03	15:23	16:43
21	加根久鳥栖支店前	9:28	10:48	12:08	14:04	15:24	16:44
22	鳥栖駅前	9:30	10:50	12:10	14:06	15:26	16:46
23	フレスポ鳥栖	9:32	10:52	12:12	14:08	15:28	16:48

西ルート通過時刻表(右回り)	名称	1便	2便	3便	4便	5便	6便
1	フレスポ鳥栖	9:34	10:54	12:14	14:10	15:30	16:50
2	大正町	9:38	10:58	12:18	14:14	15:34	16:54
3	鎗田町	9:40	11:00	12:20	14:16	15:36	16:56
4	田代中学校前	9:41	11:01	12:21	14:17	15:37	16:57
5	やない眼科前	9:41	11:01	12:21	14:17	15:37	16:57
6	JAうちの畑前	9:43	11:03	12:23	14:19	15:39	16:59
7	加藤田町	9:47	11:07	12:27	14:23	15:43	17:03
8	中富記念くすり博物館入口	9:51	11:11	12:31	14:27	15:47	17:07
9	田代公園入口	9:53	11:13	12:33	14:29	15:49	17:09
10	山ノ内製菓前	9:56	11:16	12:36	14:32	15:52	17:12
11	田代外町公民館前	9:58	11:18	12:38	14:34	15:54	17:14
12	田代外町住宅北	9:59	11:19	12:39	14:35	15:55	17:15
13	田代外町住宅南	10:01	11:21	12:41	14:37	15:57	17:17
14	毛利園茶舗前	10:04	11:24	12:44	14:40	16:00	17:20
15	加根久鳥栖支店前	10:05	11:25	12:45	14:41	16:01	17:21
16	鳥栖駅前	10:07	11:27	12:47	14:43	16:03	17:23
17	フレスポ鳥栖	10:09	11:29	12:49	14:45	16:05	17:25

ミニバス
料金一律
200円
※便利でお得な回数券
を車内で販売中

東ルートと西ルートで
停車するバス停が
異なるから注意してね!!

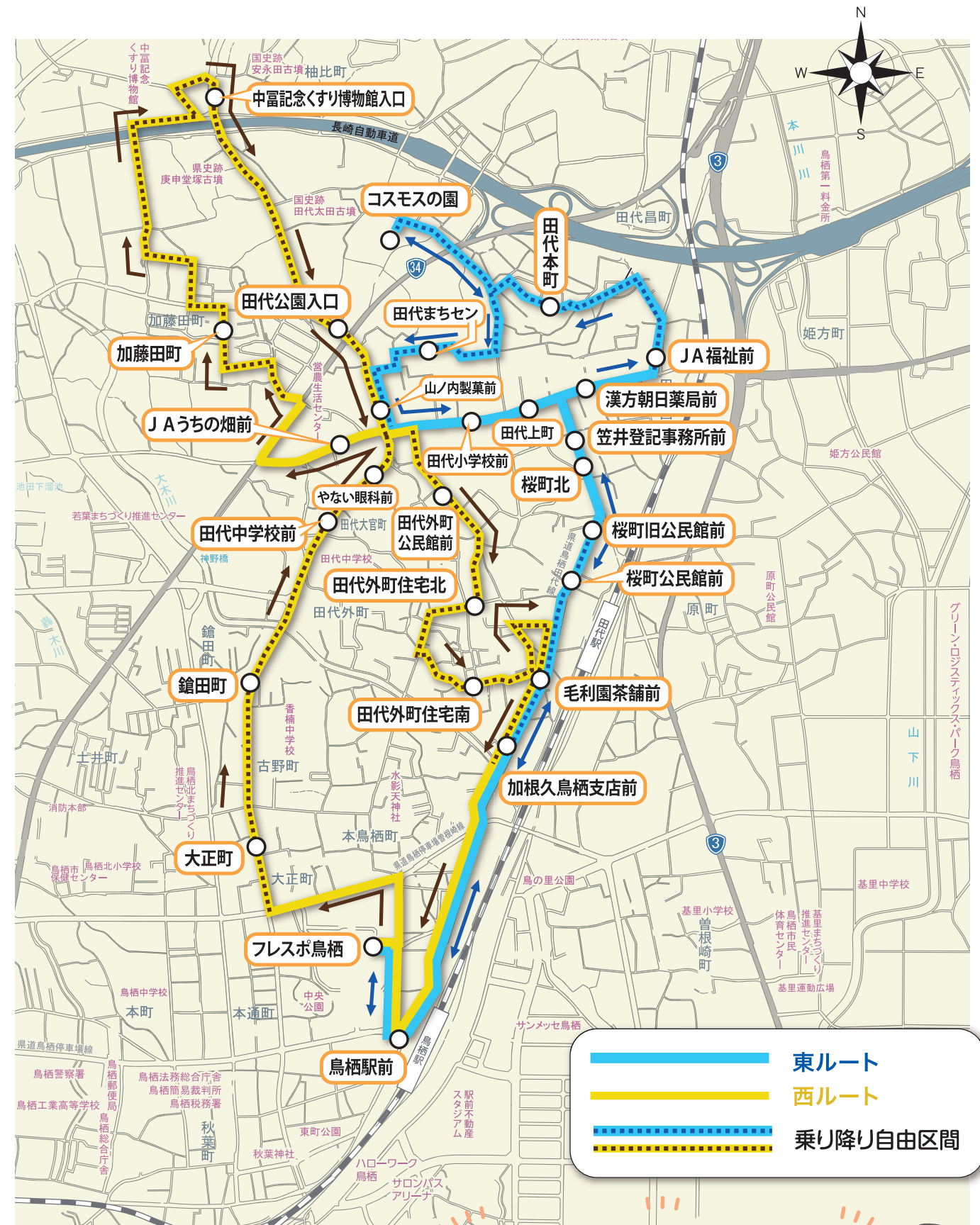

東ルート
西ルート
乗り降り自由区間

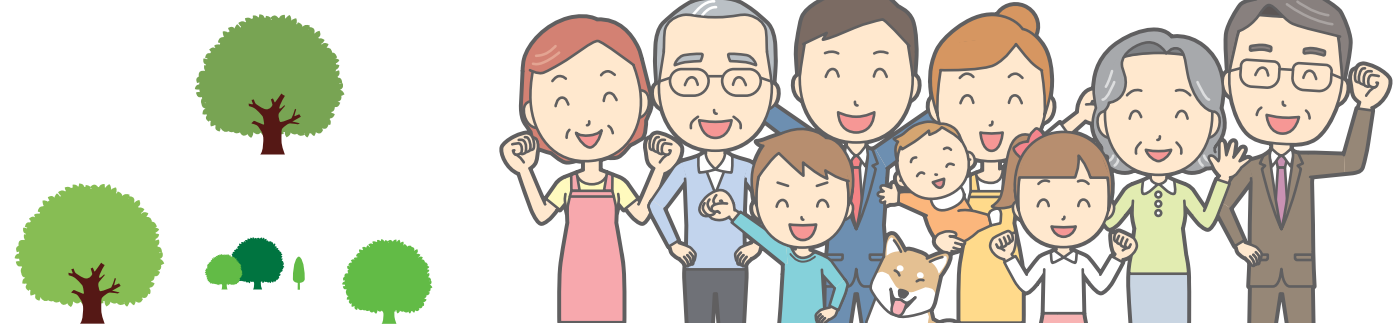

鳥栖市 ミニバス

鳥栖市バスマップ

基里地区循環線

通過時刻表(左回り)

名	称	1便	3便	5便	7便
0	鳥栖駅前	9:00	—	—	—
1	フレスポ鳥栖	—	11:00	13:30	16:00
2	本鳥栖	9:01	11:01	13:31	16:01
3	曾根崎	9:05	11:05	13:35	16:05
4	流通団地南	9:07	11:07	13:37	16:07
5	啓心会病院	9:09	11:09	13:39	16:09
6	重田	9:11	11:11	13:41	16:11
7	飯田町けいしん	9:12	11:12	13:42	16:12
8	飯田	9:13	11:13	13:43	16:13
9	日恵寺公民館	9:17	11:17	13:47	16:17
10	幡崎公民館	9:22	11:22	13:52	16:22
11	永吉町公民館	9:28	11:28	13:58	16:28
12	姫方公園	9:37	11:37	14:07	16:37
13	基里まちづくり推進センター分館前	9:40	11:40	14:10	16:40
14	うぐめだ橋	9:42	11:42	14:12	16:42
15	曾根崎	9:45	11:45	14:15	16:45
16	本鳥栖	9:47	11:47	14:17	16:47
17	鳥栖駅前	9:49	11:49	14:19	16:49
18	フレスポ鳥栖	9:50	11:50	14:20	16:50

火 木 土 曜日運行
 [日曜・祝日、お盆(8月13日~15日)、
 年末年始(12月29日~3日)を除く]

**ミニバス
 料金一律
 200円**

※便利でお得な回数券
 を車内で販売中

通過時刻表(右回り)

名	称	2便	4便	6便
1	フレスポ鳥栖	10:00	12:00	15:00
2	本鳥栖	10:01	12:01	15:01
3	曾根崎	10:05	12:05	15:05
4	うぐめだ橋	10:07	12:07	15:07
5	基里まちづくり推進センター分館前	10:09	12:09	15:09
6	姫方公園	10:11	12:11	15:11
7	永吉町公民館	10:20	12:20	15:20
8	幡崎公民館	10:26	12:26	15:26
9	日恵寺公民館	10:31	12:31	15:31
10	飯田	10:35	12:35	15:35
11	飯田町けいしん	10:36	12:36	15:36
12	重田	10:37	12:37	15:37
13	啓心会病院	10:39	12:39	15:39
14	流通団地南	10:41	12:41	15:41
15	曾根崎	10:43	12:43	15:43
16	本鳥栖	10:47	12:47	15:47
17	鳥栖駅前	10:49	12:49	15:49
18	フレスポ鳥栖	10:50	12:50	15:50

とっても便利な
乗り降り自由区間
 があるよ!!

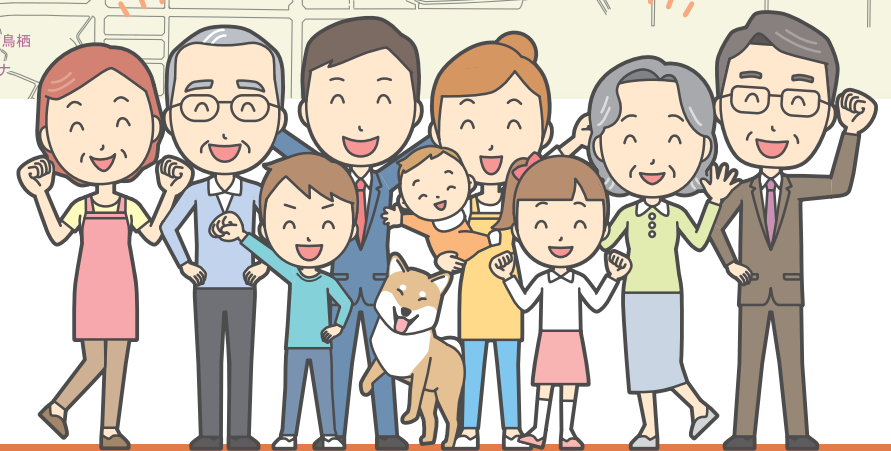
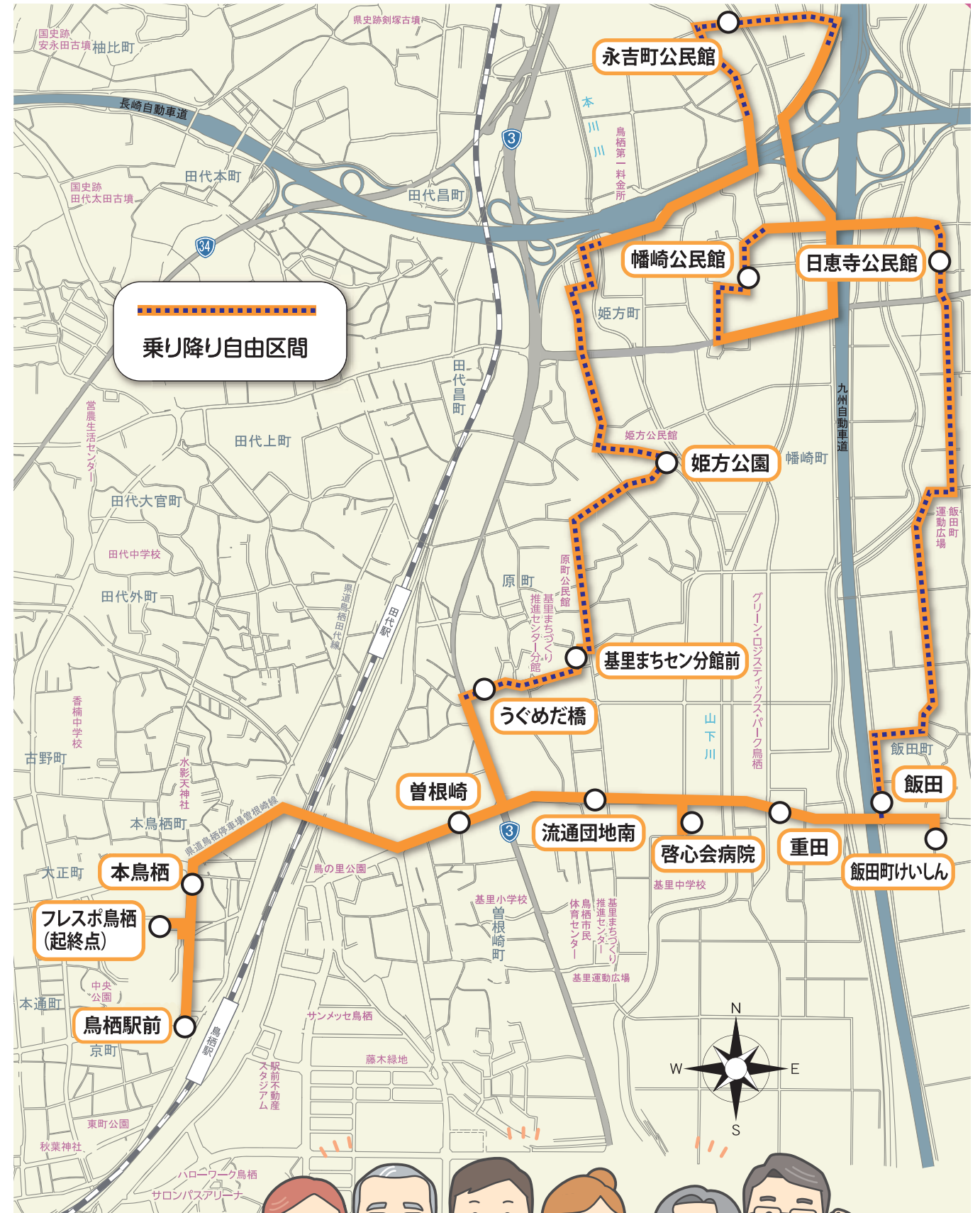

鳥栖市

鳥栖市バスマップ

ミニバス

月水金 曜日運行 [日曜・祝日、お盆(8月13日~15日)、
年末年始(12月29日~3日)を除く]

旭地区循環線

5便は
車両の乗り換えに
注意してね!!

ミニバス
料金一律
200円

※便利でお得な回数券
を車内で販売中

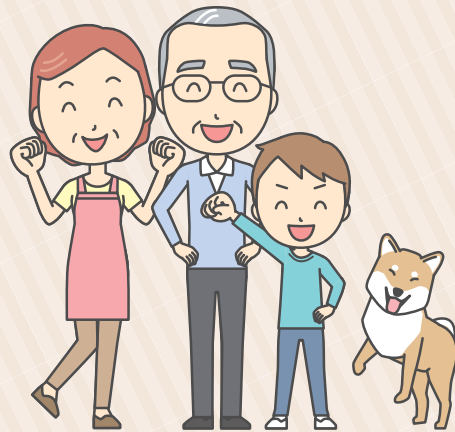

タクシー車両で走行

※フレスポ鳥栖から [] に行く場合は、
マックスバリュ鳥栖村田店でミニバス車両から
タクシー車両に乗り換えが必要になります。

通過時刻表(左回り)

1	名称	1便	3便	5便	
				①	②
1	フレスポ鳥栖	-	-		15:35
2	マックスバリュ鳥栖村田店	9:00	12:05	15:50着 15:55発	マックスバリュ鳥栖村田店 15:50着 15:55発
3	旭まちづくり推進センター	9:04	12:09	15:59	JR麓駅
4	西田町北	9:06	12:11	16:01	乗目バス停
5	野田内科前	9:08	12:13	16:03	麓まちづくり推進センター
6	村田郵便局前	9:10	12:15	16:05	山都町公民館
7	江島公民館	9:13	12:18	16:08	麓まちづくり推進センター
8	於保里	9:16	12:21	16:11	乗目バス停
9	不動島	9:19	12:24	16:14	JR麓駅
10	田出島	9:23	12:28	16:18	マックスバリュ鳥栖村田店
11	下野	9:25	12:30	16:20	
12	下野南	9:26	12:31	16:21	
13	下野公民館	9:27	12:32	16:22	
14	下野中	9:30	12:35	16:25	
15	下野北	9:32	12:37	16:27	
16	あさひ新町	9:34	12:39	16:29	
17	旭駅前	9:36	12:41	16:31	
18	JA旭支所前	9:37	12:42	16:32	
19	幸津公民館	9:39	12:44	16:34	
20	マックスバリュ鳥栖村田店	9:45	12:50	16:40	
21	JR麓駅	9:49	12:54		
22	乗目バス停	9:50	12:55		
23	麓まちづくり推進センター	9:51	12:56		
24	山都町公民館	9:55	13:00		
25	麓まちづくり推進センター	9:59	13:04		
26	乗目バス停	10:00	13:05		
27	JR麓駅	10:02	13:07		
28	マックスバリュ鳥栖村田店	10:05	13:10		
29	フレスポ鳥栖		13:25		

通過時刻表(右回り)

1	名称	2便	4便
2	マックスバリュ鳥栖村田店	10:25	14:25
3	幸津公民館	10:31	14:31
4	JA旭支所前	10:33	14:33
5	旭駅前	10:34	14:34
6	あさひ新町	10:36	14:36
7	下野北	10:38	14:38
8	下野中	10:40	14:40
9	下野公民館	10:43	14:43
10	下野南	10:44	14:44
11	下野	10:45	14:45
12	田出島	10:47	14:47
13	不動島	10:51	14:51
14	於保里	10:54	14:54
15	江島公民館	10:57	14:57
16	村田郵便局前	11:00	15:00
17	野田内科前	11:02	15:02
18	西田町北	11:04	15:04
19	旭まちづくり推進センター	11:06	15:06
20	マックスバリュ鳥栖村田店	11:10	15:10着 15:20発
21	JR麓駅	11:14	
22	乗目バス停	11:15	↓ フレスポ 鳥栖へ
23	麓まちづくり推進センター	11:16	
24	山都町公民館	11:20	
25	麓まちづくり推進センター	11:24	
26	乗目バス停	11:25	
27	JR麓駅	11:27	
28	マックスバリュ鳥栖村田店	11:30	

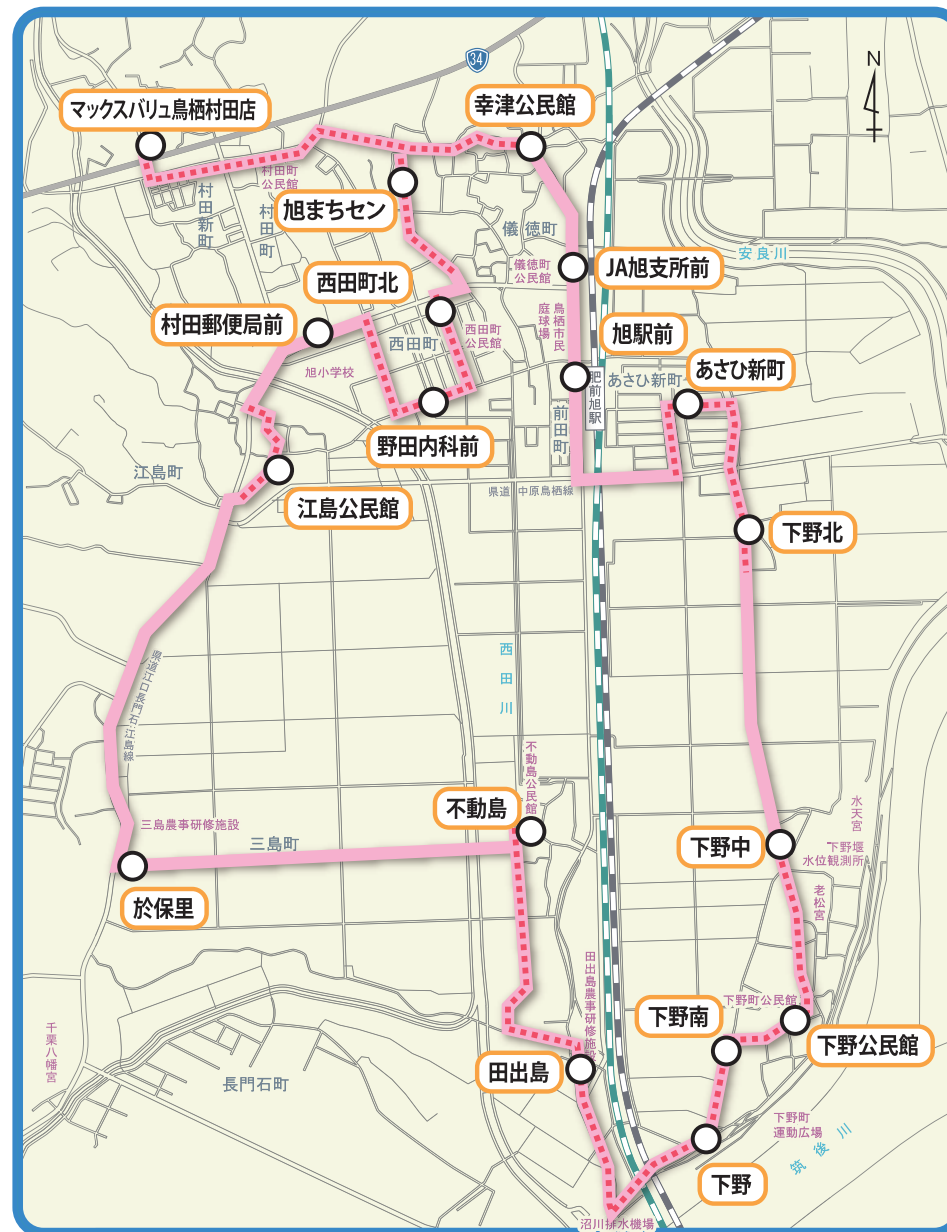

乗り降り自由区間



鳥栖市 ミニバス

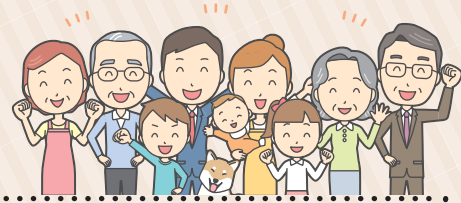

ミニバスの乗り方



①ミニバスに貼ってあるマグネットで行先を確認します。



②車両中央部のドアから乗車します。手すりや補助ステップがあり、乗り降りしやすくなっています。整理券はありません。



③運転席近くにある運賃箱に運賃200円を入れます。運賃の支払い方法は現金・回数券・鳥栖市高齢者福祉乗車券があります。



④運転手に行先を伝えてください。降車ボタンはありません。

⑤降車場所に到着したら、乗った時と同様に車両中央部のドアから降ります。



このバス停が目印です

★運賃は、距離に関係なく一律200円です。

★回数券は11回分(2,200円分)を10回分(2,000円)の料金でご購入いただけます。

回数券はミニバスの車内で買うことができます。

★乗り降り自由区間では、好きなところで乗り降りすることができます。乗る時は手を挙げて、運転手にお知らせください。

「高齢者福祉乗車券」 を販売しています!

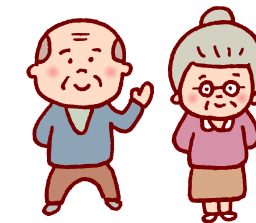

鳥栖市では、市内のバス停を乗車または下車するバス(※1一部対象外あり)で利用できる「高齢者福祉乗車券」を販売しています。

※1西鉄バス先行番号20・30(鳥栖プレミアムアウトレット行き)の路線には使用できません

5,000円分を1,500円(7割引)で 購入できる大変お得な乗車券です!

対象者 市内に居住し、次の①～③のいずれかに該当する方



- ①75歳以上の方
- ②70歳以上74歳以下で、運転免許証を自主返納した方(運転経歴証明書等により確認できる方のみ)
- ③70歳以上74歳以下で、運転に不安があるなどで運転免許証を更新しなかった方(失効した運転免許証等により確認できる方のみ)

※ご利用はご本人に限ります。

乗車券の内容 5,000円分 ※使用期限は購入から3年間



100円券×50枚

交付冊数及び負担金 1冊1,500円



1人あたり1年間(4月～翌3月)に6冊まで購入できます。

購入窓口



- ①鳥栖市役所 高齢障害福祉課(7番窓口)
 - ②各まちづくり推進センター・分館(電話予約が必要です。)
- ※原則ご本人しか購入できません。

購入に必要なもの



- ①本人確認書(マイナンバーカードなど)
- ②70歳以上74歳以下の方
運転免許の取消通知書や失効した運転免許証など過去に運転免許証を持っていたことが確認できるもの



[お問い合わせ]

鳥栖市高齢障害福祉課 高齢者支援係

TEL0942-85-3554 FAX0942-85-2009

「にしていっバスナビ」が とっても便利です!



「にしていっバスナビ」アプリとは…

「のるところ」と「おりるところ」を選ぶだけで、バスの時刻、運賃、到着時間をすぐに調べることができる、とっても便利なアプリです♪

バス停がわからなくても!



地図や一覧から、「のるところ」「おりるところ」を選んで「しらべる」だけで、すぐに検索できます!ランドマークや現在地からの検索もできます!

バスが遅れていても!



「バスが遅れている…」という不安な状況でも、乗りたいバスが今このバス停を通過したのがすぐにわかります!画面中央のタブで通過バス停リストとの切替もできます。

入力操作が面倒でも!



よく使う乗り降りの組み合わせを「いつもの」として登録できるので、次回からたった1タップで検索できます!時間も保存できるようになりました。

しらべたバスを追跡できる!



しらべたバスを「ついせき」指定すると、そのバスが終点到着までの間、遅れ状況などの運行情報を追跡表示できます!

通知機能でさらに便利に!



バス停を選んで通知を設定すればお手持ちのスマートフォンに通知が届きます!寝過ごし防止などに便利!

今後も定期的にアプリを更新!

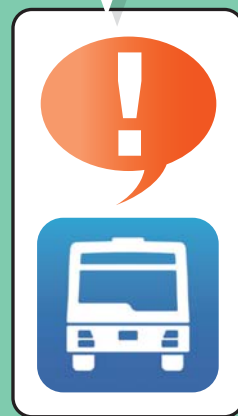

みなさまからのご意見・ご要望などを参考に、アプリやバスの運行サービスの改善を今後も重ねていきます!

ダウンロードは
こちらから!



「にしていっバスナビ」アプリはiOS、Android両対応です。iPhone、iPadをご利用の方は「App Store」、Androidの方は「Google play」からダウンロードしてください。

お問い合わせは西鉄お客さまセンター

TEL 050-3616-2150

便利な活用方法は公式Facebookをチェック!

西鉄バスナビアプリ 検索



my routeで佐賀の移動は もっと自由にもっと楽しく!

新しい“佐賀県おでかけアプリ”

行先を決めたらすぐに最適なルートと料金を確認できる!
お得なデジタルチケット!

アプリだけで購入・利用ができるからとても便利!
あなたの「行ってみたい!」を教えてくれる!
人がもっと楽しく移動できると、
まちはきっと魅力的になる。



SAGA Mobility LABO



①行先を決めたらすぐに最適なルートと料金を確認できる! ②お得なデジタルチケット!アプリだけで購入・利用ができるからとても便利!
検索条件で各種交通手段が選択・設定可能! 24時間いつでも、どこでもキャッシュレスで購入可能!



③あなたの「行ってみたい!」を教えてくれる!
佐賀の素晴らしい観光スポット・飲食店・イベント情報と移動が直結!



お問い合わせは さがMaas事業実行委員会(佐賀県交通政策課地域交通システム室内)

TEL 0952-25-7525

Tosu City Bus Map



路線バス



ミニバス

お問い合わせ先

路線バス	西鉄バス佐賀(株)	☎0942-83-6027
ミニバス		
(鳥栖地区・田代地区)	(株)鳥栖構内タクシー	☎0942-83-4101
(基里地区・旭地区)	久留米西鉄タクシー(株)	☎0942-83-2700
発行元	鳥栖市国道・交通政策課	☎0942-85-3602

2025年3月作成

