



# 令和7年度 保存版

このチラシは、がん検診だけでなく、健康診査(集団)の内容も掲載しています!

集団検診は、  
健康診査もがん検診も、  
**すべて予約制**



# ¥0

集団がん検診はなんと!!  
**すべて無料**

# も た い だ い !

受けないなんて……



※検診の3週間前まで予約・変更  
が可能です。(令和7年11月20日まで)  
※WEB予約が埋まっても予約  
の空きがある場合がありますので、  
保健センターにお尋ねください。

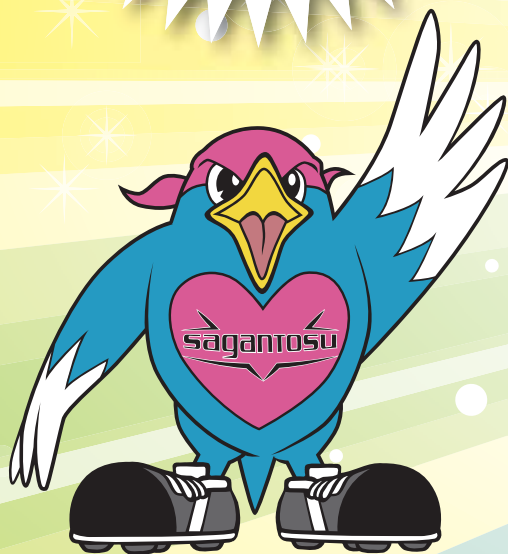

© SAGAN DREAMS CO., LTD.

《検診(健診)のお問い合わせ、予約申込、検診クーポン券の再発行申込先》

## ☎ 0942-85-3650

受付時間:月~金 8:30~17:15 ただし、祝日は除きます

〒841-0037 鳥栖市本町3丁目1496番地1  
鳥栖市健康増進課(保健センター)

WEB予約用二次元コード



集団検(健)診は  
セットで受ければ  
とってもお得!!

# 個別検診について

乳がん検診・子宮がん検診には医療機関で受診できる個別検診があります！

実施期間:令和7年4月1日～令和8年3月31日 個別検診は受診料(自己負担)が必要です。

## 乳がん検診 (要予約)

医療機関の連絡先に直接お申し込みください。

医療機関名	予約受付時間・連絡先	医療機関名	予約受付時間・連絡先
(轟木町) 如水会 今村病院	<b>84-1238</b>	やよいがおか 鹿毛病院	<b>87-3155</b>
	月曜～金曜 8:30～17:00		月曜～金曜 9:00～17:00
	土曜 8:30～12:00		土曜 9:00～12:00
こが医療館 明彦まきこ クリニック※1	<b>85-8822</b>	せとじま クリニック	<b>50-5667</b>
	月曜～金曜 9:00～13:00		月・火・水・金 11:00～17:00
	第1・3・5土曜 14:00～18:00		※毎週水曜日は受付のみで検診は休診
	第2・4土曜 9:00～13:00		木・土 11:00～12:00

※1 病院のホームページでも予約可。「市の検診希望」と記入してください。

乳がん検診 受診料	対象年齢・性別	料金
乳がん検診 受診料	令和8年3月31日時点で40歳～49歳の女性(マンモグラフィ:2方向)	1,500円
	令和8年3月31日時点で50歳以上の女性(マンモグラフィ:1方向)	1,000円

## ★ただし、次の方は、乳がん検診、子宮がん検診の受診料が無料です★

- ①生活保護世帯の方 ⇒ がん検診受付時に「生活保護受給票」を提出してください。
- ②世帯全員が非課税世帯の方 ⇒ がん検診受付時に「検診受診のための非課税世帯確認書」を提出してください。
- ③70歳以上の方(昭和31年3月31日以前に生まれた方)
- ④乳がん検診と子宮頸がん検診無料クーポン券対象者(下記参照)

※「検診受診のための非課税世帯確認書」は6月2日以降に鳥栖市税務課で交付(無料)しています。身分証明書を持って税務課※2へお越しください。

(※2 令和7年1月2日以降に転入の方は、証明書等(世帯全員が非課税世帯であることの証明)が必要となりますので、前住所地にお問い合わせの上、保健センターへお越しください。)

乳がん検診無料クーポン対象者	
年齢	生年月日
40歳	昭和59年4月2日～昭和60年4月1日
45歳	昭和54年4月2日～昭和55年4月1日
50歳	昭和49年4月2日～昭和50年4月1日
55歳	昭和44年4月2日～昭和45年4月1日
60歳	昭和39年4月2日～昭和40年4月1日

子宮頸がん検診無料クーポン対象者	
年齢	生年月日
20歳	平成16年4月2日～平成17年4月1日
25歳	平成11年4月2日～平成12年4月1日
30歳	平成6年4月2日～平成7年4月1日
35歳	平成元年4月2日～平成2年4月1日
40歳	昭和59年4月2日～昭和60年4月1日

## 子宮がん検診

予約不要の医療機関は、検診時間内に受診して下さい。

医療機関名	受付時間・連絡先		
白水レディース クリニック	予約不要	<b>83-8383</b>	
	月曜～金曜	9:00～12:30	15:00～17:30
	土曜	9:00～12:30	
	予約不要	<b>84-4656</b>	
レディースクリニック 山田産婦人科	月・火・水・金曜	9:00～12:00	14:00～17:30
	木・土曜	9:00～12:00	
	(轟木町) 如水会 今村病院	要予約	<b>84-1238</b>
	予約受付	月曜～金曜 8:30～17:00	土曜 8:30～12:00

子宮がん検診 受診料	検診内容	料金
子宮がん検診 受診料	子宮頸部のみ	1,700円
	子宮頸部と体部検診	2,500円

### 佐賀県内(鳥栖市外でも)の医療機関

であれば、乳がん・子宮がん検診の個別検診を受けることができます。県内の医療機関は、『がんポータルさが(佐賀県)』(外部リンク)にてご確認ください。



乳がん検診



子宮がん検診

### 【子宮がん検診を指定医療機関以外で受診する場合】

- 事前に申請されると償還払いの制度もあります。病院受診の前に、保健センターにご連絡ください。

### 【無料クーポン券について】 ※有効期限は令和8年2月28日(土)まで

- ①無料クーポン券の対象となる方には市から通知いたします。(乳がんの45・50・55・60歳のクーポンは5月上旬頃に、それ以外のクーポンは6月上旬頃に送付します。)
- ②転入された方は、鳥栖市健康増進課(保健センター)にご連絡ください。
- ③検診受診時には、無料クーポン券と健康保険証又は身分証明書を必ずご持参ください。紛失時は保健センターで再発行致しますので、受診前にご連絡ください。

# 集団検診(健診)の申込から受診までの流れ



**ご予約の前に、別紙の注意事項・対象年齢等をご確認ください!**

- ★すべて予約制(先着順・定員がございます)
- ★がん検診を予約された方は、問診票および大腸がん検査セット(大腸がん受診希望者のみ)を検診日の1週間前に郵送します。検診の予約・変更・キャンセルは受診希望日の2週間前までに電話でお申し込みください。
- (WEB予約の変更・キャンセルは3週間前までです。それ以降の変更・キャンセルは保健センターにご連絡ください。WEB予約は令和7年11月20日まで可)
- ★混雑を避けるため、30分ずつに区切って予約をお取りします。ご予約の際に、ご希望の時間をお聞きますが、人数の都合でご希望に沿えない場合がありますのでご了承ください。

- 胃** 胃がん(胃部エックス線)検診
- 大** 大腸がん検診
- 肺** 肺がん検診
- 前** 前立腺がん検診
- 乳** 乳がん検診
- 子** 子宮がん検診
- 特** 特定健診
- へ** ヘルスアップ健診

年間日程表		受付時間	受診可能な検(健)診名								会場
6月	26日(木)	8:00~10:30	胃	大	肺	前	乳	子	特	へ	保健センター
	30日(月)	8:00~10:30	胃	大	肺	前	乳	子	特	へ	保健センター
7月	12日(土)	8:00~10:30	胃	大	肺	前	乳	子	特	へ	保健センター
	16日(水)	8:00~10:30	胃	大	肺	前	乳	子	特	へ	保健センター
8月	21日(木)	8:00~10:30	胃	大	肺	前	乳	子	特	へ	保健センター
	24日(日)	8:00~10:30	胃	大	肺	前	乳	子	特	へ	保健センター
9月	1日(月)	8:00~10:30	胃	大	肺	前	乳	子	特	へ	保健センター
	11日(木)	8:00~10:30	胃	大	肺	前	乳	子	特	へ	保健センター
	12日(金)	8:30~10:30		★			乳	子	へ		保健センター
10月	9日(木)	8:00~10:30	胃	大	肺	前	乳	子	特	へ	保健センター
	10日(金)	8:00~10:30	胃	大	肺	前	乳	子	特	へ	保健センター
	11日(土)	8:00~10:30	胃	大	肺	前	乳	子	特	へ	保健センター
11月	9日(日)	8:00~10:30	胃	大	肺	前	乳	子	特	へ	保健センター
	10日(月)	8:00~10:30	胃	大	肺	前	乳	子	特	へ	保健センター
	11日(火)	8:00~10:30	胃	大	肺	前	乳	子	特	へ	保健センター
12月	2日(火)	8:00~10:30	胃	大	肺	前	乳	子	特	へ	保健センター
	3日(水)	8:30~10:30		★			乳	子	へ		保健センター
	6日(土)	8:00~10:30	胃	大	肺	前	乳	子	特	へ	保健センター
1月	14日(水)	8:00~10:30	胃	大	肺	前	乳	子	特	へ	保健センター
2月	3日(火)	8:00~10:30	胃	大	肺	前	乳	子	特	へ	保健センター
	27日(金)	8:00~10:30	胃	大	肺	前	乳	子	特	へ	保健センター
3月	1日(日)	8:00~10:30	胃	大	肺	前	乳	子	特	へ	保健センター
	2日(月)	8:00~10:30	胃	大	肺	前	乳	子	特	へ	保健センター

※★印は託児がありますが、それ以外の日でも必要時にだっこ等のお手伝いをします。  
 ※会場の準備が整い次第、受付時間より前に検診を開始する場合がございます。







# 胃内視鏡検診について

鳥栖市 健康増進課(保健センター)  
☎0942-85-3650

**期 間** 令和7年4月1日から令和8年3月31日まで

令和8年3月31日現在で、**50歳以上70歳未満の偶数年齢の方**  
(50、52、54、56、58、60、62、64、66、68歳)

※ただし、令和7年6月から令和8年3月までの間に、市の  
胃がん(胃部エックス線)検診を受けた方は受けられません。

### 胃内視鏡検診対象者

年齢	生年月日
50	昭和50年4月1日～昭和51年3月31日
52	昭和48年4月1日～昭和49年3月31日
54	昭和46年4月1日～昭和47年3月31日
56	昭和44年4月1日～昭和45年3月31日
58	昭和42年4月1日～昭和43年3月31日
60	昭和40年4月1日～昭和41年3月31日
62	昭和38年4月1日～昭和39年3月31日
64	昭和36年4月1日～昭和37年3月31日
66	昭和34年4月1日～昭和35年3月31日
68	昭和32年4月1日～昭和33年3月31日

**対象者**

**3,000円** ※ただし、以下に該当する方は無料となります。

- (1)世帯員全員が市民税非課税の方  
⇒がん検診受付時に「検診受診のための非課税世帯確認書」を提出してください。
- (2)生活保護法による被保護世帯の方  
⇒がん検診受付時に「生活保護受給票」を提出してください。

※検診受診の際に生検などの診療行為が行われた場合、検診料個人負担金  
の他に別途約5,000円の費用負担が生じる可能性があります。

**申込方法** 右表の指定医療機関に**予約の電話**をします。

**結 果** 受診した医療機関で説明します。

### 指定医療機関一覧

医療機関名	住 所	電話番号
如水会 今村病院	轟木町 1523 番地 6	82-5550
大園内科医院	萱方町 158 番地 10	87-8888
きざと外科医院	原町 861 番地 1	83-2084
くろだ医院	元町 1328 番地 5 NTT鳥栖ビル 1F	50-5833
古賀内科医院	宿町 1106 番地 2	83-3204
斎藤内科医院	東町 1 丁目 1054 番地 6	82-2016
すぎやま内科胃腸科	神辺町 210 番地 5	84-7785
せとじまクリニック	真木町 1974 番地 4	87-5008
はらだ内科胃腸科	鎗田町 281 番地 3	84-1515
前山内科	宿町 1465 番地 1	85-0005
まごころ医療館	蔵上 2 丁目 210 番地	87-5002
やよいがおか鹿毛病院 健診センター	弥生が丘 2 丁目 143 番地	87-3155

※上記医療機関以外に、基山町・みやき町・上峰町で受診できる医療機関も  
あります。  
詳しくは保健センターまでお尋ねください。

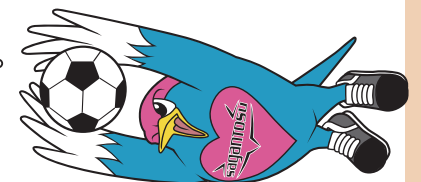



# 肝炎ウイルス検査について

～佐賀県肝炎ウイルス検査事業～

鳥栖市 健康増進課(保健センター)

☎0942-85-3650

佐賀県は肝がん死亡率が高い状況です。肝がんの原因は、ウイルス性と非ウイルス性があり、以前は肝がんの多くはウイルス性によるものでしたが、近年は非ウイルス性の肝がんが増加しています。

## 肝炎ウイルス検査のポイント!!

血液検査で簡単に分かります。

一度検査を受ければ、毎年受ける必要はありません。

鳥栖市に住んでいる20歳以上の方は無料で受けられます。

## 非ウイルス性肝がんが増加しています!

近年は、肥満・メタボや体質が原因の脂肪肝等が増加し、非ウイルス性の肝がんが増加しています。

脂肪肝は健康診査(特定健診など)の血液検査でチェックできます。



### 3つの受け方があります

- ① 市の健康診査(特定健診など)を初めて受けるときに一緒に受けることができます!
- ② お勤めの方は職場の健診で受けられる場合があります。職場でご確認ください。
- ③ 佐賀県指定の医療機関でも無料で受けられます。医療機関に直接お申し込みください。

佐賀県のホームページ(がんポータルさが)をご参照ください。➡



B型・C型肝炎の治療や検査・治療費助成について詳しく聞きたい方は  
佐賀大学医学部附属病院 肝臓なんでも相談窓口  
平日10:00~16:00 TEL 0952-34-3731



### 最近の佐賀県の統計では…

生活習慣の変化に伴い、肥満が増加しています。  
健診で**糖尿病**が疑われる人の割合も全国ワースト1位レベルです。  
がんや糖尿病は**自覚症状がないままに進行すること**が多いため**毎年がん検診や健康診査**で健康チェックをしましょう!

健康診査の血液検査の結果から  
脂肪肝の指数を計算できます!

佐賀大学医学部附属病院肝疾患センター

FLI(脂肪肝指数)チェックはこちら➡

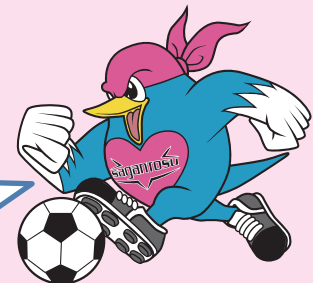

## 検診(健診)を受けることができる人は、下記の方々です

- 検診(健診)日当日に鳥栖市に住民票がある
- 今年度まだ受診していない  
1つの検診(健診)ごとに1年度(令和7年4月1日～令和8年3月31日)に1回受けることができます
- 令和8年3月31日に対象年齢を迎えている

	対象年齢	対象者の生年月日
胃(胃部エックス線)・大腸・肺がん検診	40歳以上	昭和61年3月31日以前に生まれた方
胃内視鏡検診	50歳以上70歳未満の偶数年齢の方	50歳、52歳、54歳、56歳、58歳、60歳、62歳、64歳、66歳、68歳
前立腺がん検診	50歳以上	昭和51年3月31日以前に生まれた男性
乳がん検診	40歳以上	昭和61年3月31日以前に生まれた女性
子宮がん検診	20歳以上	平成18年3月31日以前に生まれた女性
HPV検査	30歳～44歳	昭和56年4月1日～平成8年3月31日に生まれた女性
特定健診	40歳～74歳	※鳥栖市国民健康保険加入の方が対象です。 今年度中に75歳になる方は、誕生日を迎えると、特定健診を受けることができなくなります。ご注意ください。
ヘルスアップ健診	20歳～39歳	昭和61年4月1日～平成18年3月31日に生まれた方
結核健康診断 令和7年9月下旬～10月下旬実施予定	65歳以上	昭和36年3月31日以前に生まれた方 同年度中に、肺がん検診を受けた方・受ける予定の方は受診できません。結核健康診断では喀痰検査はありませんので、 <b>喀痰検査の対象者で喀痰検診希望の方は肺がん検診を受けてください。</b>
肺がん検診(石綿読影) 検診日 令和7年7月1日 令和7年7月25日	40歳以上	昭和61年3月31日以前に生まれた方で、石綿に関する健康被害の心配がある方。(要申込) ※受診者の胸部エックス線検査等の情報は、環境省に提供する必要があります。提供に同意いただいた方のみ参加可能です。 ※胸部エックス線検査の結果、さらに詳細な検査(胸部CT)が必要な方は、検査費用の助成が受けられる場合があります。 ※石綿健康被害の心配のある方はこの検査を受けてください。

## HPV検査(佐賀県事業)

～30～44歳の女性の方へ～

子宮頸がん検診とセットで受けられる、お得な検査です

子宮頸がんの原因と言われるヒト・パピローマウイルス(HPV)のウイルス検査です。

HPVは、ごくありふれたウイルスで、ほとんどの女性が一生に一度は感染すると言われておりますが、感染しても多くの方は自分の免疫力でウイルスを排除できます。

HPV検査は、そのウイルスが消えたかどうか見る検査です。

**費用：無料**(子宮頸がん検診の料金のみで受けられます) HPV検査と子宮頸がん検診の結果によって、次回受診が3年後になる場合があります。

(令和5年4月～令和7年3月までに受診した方は次回受診年度をご確認下さい)

※HPV検査は、子宮頸がん検診とセットでしか受けられません。

## ヘルスアップ健診

年に1回は健康診断を受け、健康チェックをしましょう  
～女性の方は、子宮頸がん検診も同時に受けられます～

**費用：700円**(非課税世帯、生活保護世帯は無料)

**内容：**身体測定、血圧測定、血液検査、尿検査、診察

- ・お子様連れもOKです。
- ・日程表(A3)の★印の日は託児がありますが、それ以外の日でも必要時は抱っこ等のお手伝いをします。

## 特定健康診査

国が定めた、年に1度の健康診断です。必ず受けましょう。  
～がん検診と同時に受けて、ミニドックはいかがですか?～

**費用：500円**

(40歳、50歳、60歳の節目及び70歳以上の方は無料)

**内容：**身体測定、血圧測定、血液検査、尿検査、診察

- ・治療中の方も対象です。
- ・基準に該当する方には、心電図、眼底検査等も実施しています。



↑健診勧奨動画

★国民健康保険以外の方(社会保険や共済など)で特定健康診査を受診希望される方は、各保険者へお問い合わせください。

また、国保以外の保険にご加入の方も、鳥栖市保健センターで特定健診を受けることができます場合があります。詳しくはご加入の医療保険者へお問い合わせください。



# がん検診を受ける前に必ずお読みください！

- 市が行うがん検診は自覚症状などが無い方を対象に実施するものです。
- 各検診部位で治療中、経過観察中の方は医療機関での受診をお願いします。  
また、検診部位を手術された方は、事前にご相談ください。
- 以前の検診で精密検査通知があった方で未受診の方は、まず医療機関で精密検査を受けてください。
- 妊娠中の方、および妊娠の可能性のある方は撮影のある検査（胃・肺・乳・子宮）は受診できません。
- 問診の結果により受診をお断りすることがありますので、ご了承ください。

胃・肺・結核・子宮・乳がん検診は検診車での検診です。  
検診車への乗り降りに支障がある方は、受診できません。

胃・肺がん検診、結核健康診断を受診する方は、当日、検診服に着替えていただきます。  
金具・ボタン・刺繍・プリント類の付いていない薄い肌着であれば、着用したままで構いません。ズボンやスカートは、ウエストがゴムのものでお越してください。

## 胃がん(胃部エックス線)検診 対象：40歳以上

検診方法：問診・血圧測定・バリウムを飲んで胃部エックス線撮影

～胃がん(胃部エックス線)検査を受ける方は、『胃検診実施承諾書』の提出が必要となります～

【以下の方は受診できません】

- 当日の収縮期血圧が180mmHg以上または拡張期血圧が110mmHg以上ある方
  - 大腸の手術を受けた方、人工肛門の方
  - 胃や腸に憩室のある方、潰瘍性大腸炎やクローン病、腸閉塞や、腸捻転などの既往がある方
  - 便秘がひどい方(検査前4日間排便がない)、下血のある方
  - 発泡剤やバリウムにアレルギーのある方、下剤アレルギーのある方、金属アレルギーのある方、メニエール病などの既往がある方、過去にバリウムを飲んで気分不良になったことがある方
  - 脳梗塞などによる麻痺や運動障害があり、体の向きを変えることができない、あるいは嚥下障害のある方 ●飲み込みが悪い、むせやすい方 ●過去にバリウムを誤嚥し、気管や肺に入った方
  - 体重が120kg以上の方 ●身長が190cm以上の方 ●心不全や腎疾患(透析)などで水分制限がある方 ●過去1年以内に心疾患・脳血管疾患で発作があった、または腹部や整形外科(腰椎等)の手術を受けた方 ●肺切除術を受けた方、在宅酸素療法の方
  - 授乳中の方…検査後に飲む下剤が母乳に影響するため、受けられません。
- ※ペースメーカーまたはICD(植込み型除細動器)を挿入している方は、事前にかかりつけ医に確認してください。

## 胃内視鏡検診(胃カメラ)個別検診のみ

対象：令和8年3月31日時点で、50歳以上70歳未満の偶数年齢の方

検診方法：問診・胃カメラによる胃部検査 (50.52.54.56.58.60.62.64.66.68歳の方)

【以下の方は受診できません】

- 同意書の取得ができない方(病院で御本人様に同意書を記入してもらいます)
- 妊娠中の方 ●疾患の種類にかかわらず、入院中の方
- 消化性潰瘍などの胃疾患で受療中の方(ヘリコバクター・ピロリ除菌中の方を含む)
- 胃全摘術後の方

## 大腸がん検診 対象：40歳以上

検診方法：問診・便潜血反応検査  
(2日分の便を採取)

- 生理中、下痢、痔出血時の便は採取しないでください。

## 前立腺がん検診 対象：50歳以上男性

検診方法：問診・PSA検査(血液検査)

- 食事制限はありません。

## 肺がん検診 対象：40歳以上

検診方法：問診・胸部エックス線検査

必要な方は喀痰検査(容器に痰をとって後日郵送)

【以下の方は受診できません】

- 現在、肺疾患で受療中の方、手術歴のある方 ●6カ月以内に血痰があった方
  - 今年度、結核健康診断を受けた方 ●乳房にシリコンを入れている方
- ※ペースメーカーまたはICD(植込み型除細動器)を挿入している方は、事前にかかりつけ医に確認してください。

【喀痰検査の対象者】 50歳以上で現在または過去において、喫煙指数(1日の本数×年数)が600以上の方※喀痰検査のみの受診はできません。

## 結核健康診断 対象：65歳以上

検診方法：胸部エックス線検査

【以下の方は受診できません】

- 喀痰検査を希望される方・・・肺がん検診を受診してください。
- 今年度、肺がん検診を受けた方 ※ペースメーカーまたはICD(植込み型除細動器)を挿入している方は、事前にかかりつけ医に確認してください。

## 子宮頸がん検診 対象：20歳以上女性

検診方法：問診・子宮頸部の細胞採取

【以下の方は受診できません】

- 生理中の方
  - 手術歴のある方、妊娠中の方、子宮内避妊具を使用している方…集団検診では受診できません。個別検診実施機関へご相談下さい。
- ※半年以内に不正出血の症状がある方は個別検診実施機関で受診して下さい。

R5年4月からR7年3月までに子宮頸がん検診(HPV検査)を受診された方は、次回受診年度をご確認ください。

## 乳がん検診 対象：40歳以上女性

検診方法：問診・マンモグラフィ検査

【以下の方は受診できません】

- 乳房に器具・装置を留置している方 ●ペースメーカーを挿入している方
- 髄液シャント術(VPシャント)を受けた方・CVポートを挿入している方
- ・・・集団検診では受診できません。個別検診実施機関で受診してください。
- 授乳中の方(授乳終了後も6カ月は空けた方がよい)