



# 1月 弥生が丘だより

あけましておめでとうございます。今年もよろしくお願いいたします。

【お問合せ・お申込み先】

弥生が丘  
まちづくり推進センター  
鳥栖市弥生が丘2丁目146番地3

TEL 0942-55-8633  
Fax 0942-55-3714  
(9時～17時 日祝除く)

## 1月主催講座のご案内



申込終了

◆マーク：持ってくるもの

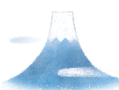

頭も体も元気になる！  
ボール運動教室⑨

1/23 (金)  
10:00～11:30

◆室内用シューズ、タオル、飲み物  
※動きやすい服装



はじめての♡  
スローエアロビック

1/29 (木)、2/10 (火)  
10:00～11:30

◆室内用シューズ、  
タオル、飲み物  
※動きやすい服装



## 2月主催講座の募集

申込開始!

参加者  
募集中

※要申込! (先着順)  
定員になり次第しめきります☺

はじめての  
かぎ針編み～毛糸あそび～ (全5回)

日時 2/18、25、3/4、11、18  
いずれも水曜日  
13:30～15:00

講師 水摩 智恵さん  
(親子教室ぐりぐら)

定員 8人 ※要申込 (先着順)

参加費 600円 (5回分)

◆はさみ、筆記用具、飲み物

基本の編み方を学びながら、  
可愛いエコたわしやモチーフを  
作ります☺



～作品例～



はじめての  
おとなの筆ペン教室

日時 2/17 (火)、2/20 (金)  
2/24 (火)、2/27 (金)  
13:30～15:00

講師 尾崎 里枝さん  
(習字研究社 大師範傳師)

定員 各回5人 ※要申込  
(初めての方優先)

参加費 1,000円

◆飲み物

のし袋等の書き方を  
練習します☺



はじめての  
お味噌作り (全2回)

日時 2/25 (水)  
6/ 9 (火)  
10:00～13:30

講師 鬼塚 幸子さん  
(米米クッキング)

定員 10人 ※要申込

参加費 3,000円 (2回分)

◆米0.5合 (各回)、エプロン、  
三角巾、飲み物

米みそ、麦みそ、合わせみそを作り  
ます☺みんなでごはんのみそ汁を作  
って会食します☺



## ☺子どもチャレンジ弥生が丘 (1月) ☺

※ お申し込みは終了しています。

子どもチャレンジ弥生が丘「書き方教室」「いけばな教室」  
「ミニテニス教室」が終了しました!

がんばり  
ました!

教室名	開催日	時間	開催場所
サイエンス 教室	17日 (土)	10:00～12:00	弥生が丘 まちづくり 推進センター

## 令和8年 二十歳の式典 (旧成人式)

日時: 令和8年1月11日 (日)

午後1時30分開式

場所: 鳥栖市民文化会館

弥生が丘地区には、  
二十歳の式典の対象となられる方が  
123名おられます。おめでとうございます

## いけばな教室



ミニテニス教室



書き方教室





# 令和7年度 弥生が丘地区スポーツ協会さんのご紹介

弥生が丘地区のスポーツ振興と、さらに個々の体力向上と健康増進を目指しています。

弥生が丘地区全体に活気と笑顔が飛び交うまちになるよう、皆様方のご理解とご協力をよろしくお願いいたします！



6/10～6/14 スポーツ教室の様子



6/15

ソフトバレーボール大会の様子



スポーツを通して  
皆さんの健康増進と  
地域の絆づくりを  
応援します！



11/23 やよいの日・文化祭の様子

## サークル紹介

### 朗読ボランティアすみれ

活動内容：ボランティアのための練習、勉強会

主な活動日：毎月第1・3 火曜日

毎月第2・4 木曜日

偶数月第4 金曜日

活動時間：10:00～12:00 (火)

13:00～15:00 (木・金)

※見学随時OK ◎センターにお尋ねください



☆朗読ボランティア  
すみれさんから一言☆  
ボランティアをする  
ために、朗読・音訳の  
勉強をし、ブサルター  
の練習をしています◎  
興味のある方、ぜひ見  
学に来てください◎

1月の練習日は…20日(火)、22日(木)です！



## 1月 鳥栖市主催事業

※ 詳細については、それぞれの問い合わせ先にお尋ね下さい。

## センター Photoギャラリー

### 令和7年度 主催講座の様子

樹脂粘土で作る  
多肉植物



つまみ細工で作る  
お花のブローチ



クラフトバンドで  
小さなカゴ作り



はじめての  
パステルアート教室



令和8年度に  
まちづくり推進センターをご利用予定の団体は  
・サークル活動等利用団体届  
・年間使用計画書 のご提出をお願いします。

提出期限→ **令和8年1月16日(金)**

ご不明な点がございましたら、各まちづくり推進センター  
または鳥栖市市民協働課 (☎85-3576) までお問い合わせください。



講座名	実施日	時間	問合せ先	☎電話番号
ふまねっと運動	7、21日(水)	10:00～11:30	高齢障害福祉課	85-3554
移動図書館 ☐	9日(金)	14:30～15:30	市立図書館	85-3630
園芸教室 ♡	20日(火)	9:30～11:30	花とみどりの推進協議会	85-3603