



鳥栖市

市報

とす



住みたいまち、活躍できるまち、選ばれるまち 鳥栖
-“鳥栖スタイル”の深化-

令和8年5月号 NO.1320

市重要無形民俗文化財

曾根崎の獅子舞



市重要無形民俗文化財の『曾根崎の獅子舞』が3月29日(日)、曾根崎町老松神社一帯で行われました。五穀豊穡を願って、鉦と太鼓の拍子にあわせて舞う獅子舞と、こどもたちが踊りながら町内を練り歩く道ばやしが行われ、見ごろを迎えた桜とともに、町に春の訪れを伝えました。

2月20日(金)

道路の美化・保全などに貢献



(左から)弥生が丘清掃クラブ・藤田雅文さん、秋道会・橋本健男さん、永吉町赤坂班・林喜一郎さん

鳥栖市道路里親制度の長年の活動に対し、永吉町赤坂班、秋道会、弥生が丘清掃クラブに感謝状を贈呈しました。道路里親制度は、市民が市道の里親になって清掃などを定期的に行い、道路に対する愛着心や環境美化への意識高揚を図り、きれいなまちづくりを推進することを目的としています。永吉町赤坂班は平成24年10月から、秋道会は平成25年4月から、弥生が丘清掃クラブは平成26年1月から長きにわたり地域の道路の美化・愛護などに献身的に尽力されています。

3月4日(水)

プロスポーツチームと中学生の交流



ゲームに参加した岩坂さん(中央)と生徒たち

市内プロスポーツチームと中学生との交流事業の一環として、SAGA久光スプリングス(株)の岩坂名奈さんが田代中学校を訪問。同中学校で1年生のクラスマッチ(ドッジボール)が行われ、試合に参加してボールを投げたり、他チームを応援したりと生徒たちと交流を深めました。閉会式で岩坂さんは「中学校の思い出がよみがえりました。勉強やスポーツなど、みんなで協力して残りの学校生活を送ってください」と生徒たちに言葉を送りました。

3月13日(金)

市消防団が最高栄誉章を受賞



(左から)松雪副団長、向門市長、平山団長、古澤副団長

市消防団が、公益財団法人日本消防協会が消防団に授与する最高栄誉章の『特別表彰まとい』と、消防団の日々の活動をたたえる総務大臣表彰である『消防団地域貢献表彰』を受賞しました。市消防団長・平山正弘さんは「(今回の表彰は)市のみでなく、県全体にいただいたものと思っており、消防団の励みになれば」、向門市長は「市として大変光栄に思います。これからも地域の安心・安全のためによりしくお願いします」とあいさつしました。

3月30日(月)

防災井戸の完成披露



防災井戸から水を出す向門市長と子どもたち

県内初設置となる防災井戸の完成披露会が基里小学校で行われました。向門市長は「災害がないことが一番ですが、能登半島地震を教訓にもしみに備えて防災井戸を整備しました。これからも災害に強いまち・鳥栖を築いていきます」とあいさつ。基里小学校に通うキッズ消防団の(写真左から)東田歩さん(4年生)、藤崎美嘉さん(2年生)、藤崎真帆さん(5年生)と向門市長で初揚水を行いました。防災井戸は各小学校区に一つずつ、計8カ所に設置しています。

～私たちの活動を見て! 聞いて! 知って!～
あなたも **市民活動** をはじめてみませんか



市民活動シエン隊ができるんジャー

問い合わせ 市民協働課 ☎0942-85-3576

記事ID 0002259



市は、市民活動を支援するために鳥栖市市民活動支援補助事業を実施しています。
今号では、令和7年度鳥栖市市民活動支援補助事業を紹介します。

令和7年度 鳥栖市市民活動支援補助事業

子どもの第3の居場所をつくり、子ども食堂を介して食の大切さを伝える事業

子どもの居場所
きざとわたげ

きざとわたげ Instagramアカウント ▶



鳥栖市内中学校吹奏楽部をゲストバンドに迎えた定期演奏会の開催

鳥栖吹奏楽団

鳥栖吹奏楽団 ホームページ ▶



子供の学習の場・居場所づくり事業

まなび舎とす

まなび舎とす Instagramアカウント ▶



がん患者支援及びがん予防啓発事業

鳥栖タオル帽子の会

鳥栖タオル帽子の会 ホームページ ▶



不登校の親を支え、鳥栖市子どもたちの笑顔をふやす

ちょこっとcafé
～不登校親の会～

ちょこっとcafé Instagramアカウント ▶



孟宗竹を伐採し森林再生、伐採竹や森の木で作ってみよう

特定非営利活動法人
九千部クラブ

九千部クラブ ホームページ ▶



子どもを真ん中にした居場所つくりと地域が繋がる事業

たしろの居場所
ふらっと

ふらっと Instagramアカウント ▶



そば打ち体験による交流会事業

夢さが鳥栖そば打ち会



地域食堂・子育てサロンぽかぽかハウス

子育てサロン
ぽかぽかハウス

ぽかぽかハウス Instagramアカウント ▶



鳥栖市市民活動支援補助事業 令和7年度実績報告会・令和8年度認定書交付式

- とき 5月16日(土)13時～15時30分
- ところ フレスポ鳥栖1階ウェルカムコート
- 内容 発表、認定書交付式(実績報告会終了後)



市ホームページ



「記事ID」をご利用ください

市ホームページの記事ID検索窓に、市報に掲載しているIDを入力することで情報を確認できます。

市報 **とさ**

2026.5

4

5月は『消費者月間』です

5月は『見える情報 見えない仕組み～AI時代の消費者力を高めるために～』を統一テーマとした『消費者月間』です。デジタル化の進展に伴い、消費者は商品やサービスに関する情報を容易に入手できるようになりました。消費者がデジタルの利便性を享受しつつ、安全で安心な消費生活を営むためには、情報リテラシーを高めることが重要です。今回の消費者月間を通じて、デジタル技術の活用方法や情報提供の仕組みに関する基本的な知識を得て、消費者力を高めていきましょう!

◆市立図書館内の『消費生活コーナー』をご利用ください

市立図書館内南側にある雑誌コーナー付近の消費生活コーナーでは、消費生活に関する書籍を紹介しています。

◆出前講座『だまされんばい!悪質商法』を受付中

消費生活センターの相談員などが地域の集まりなどに出向き、消費者トラブルに関する情報提供を行っています。

◆市報『知っとこ!消費生活情報』をご覧ください

毎月の市報で、注意が必要な消費者トラブルの情報を連載しています(今号は21ページ)。

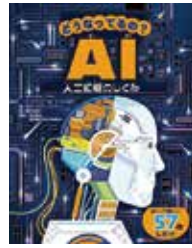

◀文:アレックス・フリス、ヴィクトリア・M・ウィリアムズ、絵:ピアトリクス・ハッチャー、訳:福本友美子、監修:矢向高弘、『どうなってるの?AI』、ひさかたチャイルド(2025年)



著:瀬戸口誠、『フェイクに惑わされな
いたための情報を見抜く技術』、ナツメ
社(2025年)

こんな消費者トラブルに注意!

SNSで勧誘される詐欺的な投資話

SNSで知り合った異性としばらくメッセージアプリでやりとりし、フレンドリーな雰囲気になったところで暗号資産の投資話を勧められた。相手に言われるまま暗号資産を購入し、指定された入金用アドレスに300万円を送金した。その後、出金しようとしたら税金や手数料を請求され、いつまで経っても出金できない。

◆トラブルを防ぐために

- ・SNSで知り合った面識のない相手から、簡単にもうかるなどと投資の話を勧められたら詐欺を疑いましょう
- ・暗号資産交換業を行う事業者は金融庁・財務省への登録が必要です
- ・暗号資産の価格は変動するため、リスクや契約内容を十分に理解できない場合は契約はしないようにしましょう

カウンセリングだけのつもりが、高額な美容医療契約に

SNSの広告を見て美容クリニックにシミ取りのカウンセリングに行くと、シミ取りの他にも脱毛やヒアルロン酸注射など複数の契約を勧誘され、総額200万円の契約をした。ヒアルロン酸注射は当日施術を受けたが、断りきれずに契約したので解約したい。

◆トラブルを防ぐために

- ・美容目的の施術は、多くの場合緊急性は高くないため、その場で契約や施術はしないようにしましょう
- ・施術内容やリスクなど、事前に自分でも情報を収集し、医師の説明を聞いてから納得した上で契約を判断しましょう
- ・脱毛など一定の美容医療サービスは、クーリング・オフができる場合があります

困ったときは、
消費生活センターへ
ご相談ください

消費生活センターでは、市民の皆さんを対象に、消費者と事業者の間に生じた消費者トラブルに関する相談や情報提供を受け付けています(相談無料、秘密は守ります)。

●相談窓口 市消費生活センター(市民協働課内) ☎0942-85-3800

●相談日時 毎週月～金曜日(祝日・年末年始を除く)、9時～16時

※土・日曜日、祝日(年末年始を除く)は、県消費生活センター(☎0952-24-0999)へご相談ください(相談時間 9時～17時)

一般会計【歳入】

区分	令和8年度 当初予算額	構成比	令和7年度 当初予算額
自主財源	174億1,809万円	49.8%	176億8,582万円
市税	149億9,918万円	42.8%	143億2,977万円
諸収入	9億8,526万円	2.8%	13億3,009万円
使用料・手数料	4億9,686万円	1.4%	4億5,408万円
分担金・負担金	1億6,560万円	0.5%	1億8,748万円
繰入金	3億6,569万円	1.1%	9億522万円
寄附金	3億5,010万円	1.0%	4億3,010万円
その他	5,541万円	0.2%	4,908万円
依存財源	176億206万円	50.2%	159億9,113万円
地方交付税	15億5,000万円	4.4%	14億5,000万円
国庫支出金	68億7,908万円	19.6%	65億6,642万円
県支出金	34億3,237万円	9.8%	26億4,472万円
市債	29億3,560万円	8.4%	27億2,920万円
その他	28億500万円	8.0%	26億80万円
歳入合計	350億2,015万円	100.0%	336億7,695万円

一般会計【歳出】

区分	令和8年度 当初予算額	構成比	令和7年度 当初予算額
議会費	2億7,538万円	0.8%	2億7,311万円
総務費	37億8,859万円	10.8%	36億2,665万円
民生費	154億786万円	44.0%	142億3,561万円
衛生費	24億4,507万円	7.0%	32億3,327万円
労働費	8,623万円	0.2%	8,623万円
農林水産業費	4億615万円	1.2%	3億8,287万円
商工費	8億5,423万円	2.4%	7億7,433万円
土木費	27億6,174万円	7.9%	28億9,513万円
消防費	8億7,156万円	2.5%	10億8,036万円
教育費	61億8,595万円	17.7%	51億4,452万円
災害復旧費	6,500万円	0.2%	6,500万円
公債費	18億2,140万円	5.2%	18億2,803万円
諸支出金	101万円	0.0%	185万円
予備費	5,000万円	0.1%	5,000万円
歳出合計	350億2,015万円	100.0%	336億7,695万円

※1 1万円未満は四捨五入していますので、合計など一致しない場合があります。

※2 自主財源とは、地方公共団体が自主的に収入し得る財源で、市税、諸収入、使用料・手数料、分担金・負担金、繰入金、繰越金、財産収入、寄附金が当てはまります。

※3 依存財源とは、国の意思により定められた額の交付や割り当てられる収入で、地方交付税、国庫支出金、県支出金、地方譲与税、市債などが当てはまります。

歳入の推移

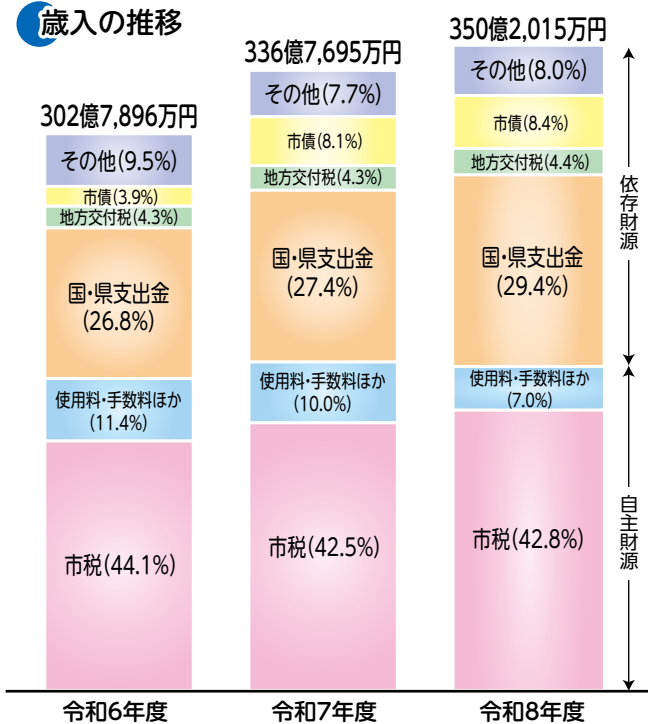

歳出の推移

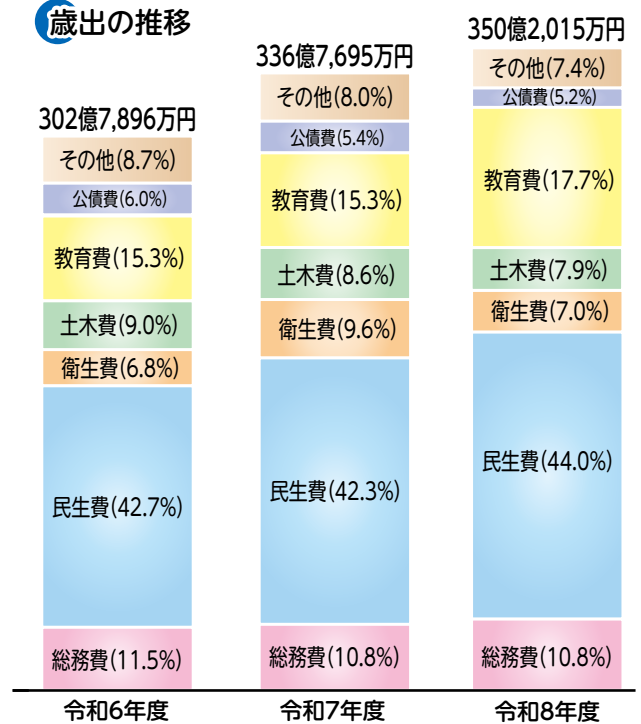

特別会計【歳入・歳出】

区分	令和8年度 当初予算額	令和7年度 当初予算額	前年度 増減額
国民健康保険	75億2,005万円	75億5,569万円	△3,564万円
後期高齢者医療	15億210万円	12億4,311万円	2億5,899万円
産業団地造成	1億7,534万円	4億7,599万円	△3億65万円

水道事業収支(企業会計)

区分	収入	支出
収益的	16億3,320万円	15億4,728万円
資本的	9億907万円	16億2,695万円

下水道事業収支(企業会計)

区分	収入	支出
収益的	28億1,291万円	26億5,715万円
資本的	15億7,410万円	23億8,531万円



「記事ID」をご利用ください

市ホームページの記事ID検索窓に、市報に掲載しているIDを入力することで情報を確認できます。



令和8年度 予算の概要

問い合わせ 財政課 ☎0942-85-3514

記事ID 0016904

市の令和8年度当初予算は、子育て支援施策、市民の安全・安心を守るための防災対策などの予算を中心に編成しました。今号では、令和8年度当初予算の概要を紹介します。

総務費 37億8,859万円

- ・市民の暮らしの安全と安心を確保するため、市内の防犯カメラの設置を推進します。
- ・市のにぎわいを創出するため、鳥栖駅東側エリアで佐賀県など共同でイベントを開催します。
- ・鳥栖まちづくり推進センターの本館と分館を統合するため、分館の解体を行います。

民生費 154億786万円

- ・子どもたちに居場所を提供する団体に補助を行い、子どもに対する地域の支援体制を強化します。
- ・子どもの良質な生育環境の充実を図るため、公立保育所などで『子ども誰でも通園制度』を実施します。
- ・市内保育所が行う、認定子ども園への移行や『子ども誰でも通園制度』を実施するための施設整備費用を補助します。

衛生費 24億4,507万円

- ・聴覚障害の早期発見・早期療育を図るため、新生児の聴覚検査を行います。
- ・就学前のこどもの特性を早期に発見するため、5歳児の健康診査を行います。
- ・市民の利便性の向上やリサイクルの促進を図るため、資源物回収場所と回収方法を拡充します。
- ・地域の清潔な環境を確保するため、ごみボックスを設置する町区に対し購入費用を補助します。

農林水産業費 4億615万円

- ・地域の園芸農業振興のため、農業者に対し施設整備・機械などの導入費用を補助します。

商工費 8億5,423万円

- ・鳥栖市やSAGA久光スプリングスに関連するデザインを描いたマンホールカードを作成し、新たな観光資源として活用します。

土木費 27億6,174万円

- ・国土交通省・今町線など生活環境に配慮した道路整備を行い、歩行者の安全を確保します。
- ・雨水対策のため、引き続き、河川の改修やしゅんせつを行います。
- ・交通弱者や公共交通の利用が不便な地域への新たな移動手段として『予約型乗合タクシー』の実証運行を行い、本格運行に向けた検討を行います。
- ・鳥栖駅東側の利便性向上などを目的とした短期施策の実現に向け、設計などを行います。
- ・新鳥栖駅東側について、まちづくりの可能性を検討します。

消防費 8億7,156万円

- ・内水浸水想定区域図を反映した災害ハザードマップを作成し、全戸に配布します。

教育費 61億8,595万円

- ・児童生徒の情報活用能力向上のため、学習用タブレット端末などを更新します。
- ・老朽化した施設を長寿命化するため、旭小学校と基里中学校を改修します。
- ・子育て環境の一層の充実のため、市立小・中学校給食費の無償化を行います。
- ・勝尾城筑紫氏遺跡の整備を進めるため、基本設計などを行います。

予算の概要を知ることができたね



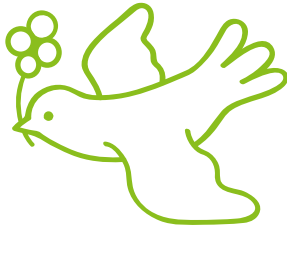

5月12日は『民生委員・児童委員の日』

～5月12日から18日までは『活動強化週間』～

問い合わせ 地域福祉課 ☎0942-85-3553 記事ID 0002363

🌸 まちの身近な相談相手『民生委員・児童委員』とは…

民生委員・児童委員は『民生委員法』『児童福祉法』に基づき、厚生労働大臣から委嘱されたボランティアです。

民生委員・児童委員のなかには、こどもや子育てに関する支援を専門に担当する主任児童委員として選任され、活動している人もいます。



🌸 『民生委員・児童委員』の主な活動

🕊️ 地域の身近な相談相手

◆生活上の心配事や困り事、子育ての不安などの相談に応じ、悩みの助けになる窓口への『つなぎ役』になります。法律による守秘義務があるので、安心してご相談ください。



🕊️ 高齢者やこどもたちの見守り

- ◆一人暮らしの高齢者や高齢者のみの世帯、障害者世帯などを定期的に訪問し、見守っています。
- ◆こどもたちが交通事故や犯罪被害に巻き込まれないように、こどもたちの見守りや声掛けをしています。
- ◆保育園、幼稚園、小学校、中学校などと連携し、行事にも参加しています。



🕊️ 災害に備える取り組み

◆高齢者や障害者、妊婦など災害時に支援が必要な人を把握し、災害時の避難体制づくりに取り組んでいます。



🕊️ 福祉に関する研修

◆児童、高齢者、障害者などに関する福祉のさまざまな研修に参加し、研さんに努めています。



🕊️ 新たに8人が民生委員・児童委員として委嘱されています(敬称略)。

- | | | | |
|----------|----------------|--------|------------|
| ■ 鳥栖地区 | 元町=猪原 恵 | ■ 若葉地区 | 萱方町=井上 彩子 |
| ■ 田代地区 | 田代新町=小森 三夫 | ■ 麓地区 | 山都町=土谷 幸男 |
| ■ 弥生が丘地区 | 弥生が丘中央区=鶴田 美奈子 | ■ 旭地区 | 儀徳町=野田 鈴子 |
| | 弥生が丘南区=遠藤 央子 | | 幸津町=緒方 久美子 |



「記事ID」をご利用ください。市ホームページの記事ID検索窓に、市報に掲載しているIDを入力することで情報を確認できます。

第7次鳥栖市総合計画後期基本計画を策定

将来都市像『住みたいまち、活躍できるまち、選ばれるまち 鳥栖』

―“鳥栖スタイル”の深化―

問い合わせ 総合政策課 ☎0942-85-3511 記事ID 0002885

市は、令和3年3月に『住みたいまち、活躍できるまち、選ばれるまち 鳥栖』―“鳥栖スタイル”の深化―を将来都市像とした『第7次鳥栖市総合計画』を策定し、目標年次を令和12年度と定め、将来都市像の実現に向けて各種施策の推進を図ってきました。

第7次鳥栖市総合計画後期基本計画(令和8年度から令和12年度)を策定するにあたっては、これまでの5年間の社会情勢の変化を反映させるだけでなく、見直しの機会を生かし、さまざまな視点から新たな意見を取り入れてきました。今号では、第7次鳥栖市総合計画後期基本計画の概要をお知らせします。

総合計画とは

総合計画とは、将来都市像やまちづくりの方向性などを示したもので、まちづくりを進めていくための道標となるものです。第7次鳥栖市総合計画は、基本構想と基本計画、実施計画をもって構成されます。

●基本構想とは

市が目指す将来都市像や基本目標などを示したものです。

●基本計画とは

基本構想に位置付ける基本目標などを実現するために、各種施策を体系化し、具体的に示したものです。

●実施計画とは

基本計画に位置付ける各種施策に関して、より具体的に事業の内容などを示したものです。

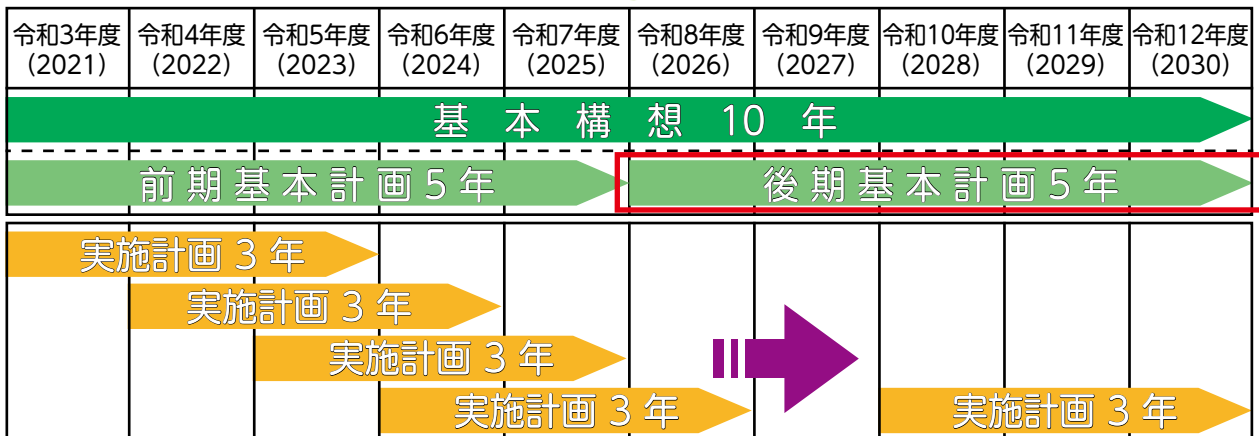
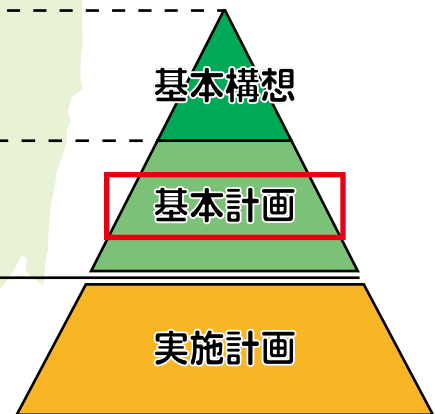

後期基本計画の特徴

- “鳥栖発”創生総合戦略の視点を総合計画に取り込み、目標、指標の一本化を図りました
- 基本構想を継承しつつ、社会情勢の変化に合わせて内容を見直しました
- 中高生、総合計画審議会、議会をはじめとした多様な主体から意見を聴取し、計画へ反映しました
- 将来的な土地利用の方針を示す土地利用計画図を策定しました

審議会からの答申、議会の議決を経て策定

市民・団体の代表者、学識経験者ら11人から構成される『鳥栖市総合計画審議会』を令和7年9月に設置し、3回にわたって審議。令和8年2月18日に『第7次鳥栖市総合計画後期基本計画(案)』の答申が向門市長に行われました。

市は、鳥栖市総合計画審議会の答申を受けて、令和8年3月市議会定例会に第7次鳥栖市総合計画後期基本計画(案)を提案。議会では、総合計画後期基本計画策定特別委員会での審議を経て、可決されました。

大同生命SVリーグ・SAGA久光スプリングス 最多来場記録を更新!大歓声を力に勝利!!

大同生命SV.LEAGUE WOMENのホーム戦が、3月14日(土)・15日(日)にSAGAアリーナで、21日(土)・22日(日)にHAPPINESS ARENAで行われました。

15日の試合では『さいこう!記念更新プロジェクト』を実施し、SV.LEAGUE WOMEN レギュラーシーズン最多来場者数を記録する6,401人の皆さまに来場いただき、会場は大いに盛り上がりました!たくさんの応援に後押しされ、チームは3勝1敗と勝ち越すことができました。

さらに、同日は『WITH DOG DAY』という愛犬同伴観戦イベントも実施!SAGA



荒木選手



中島選手



西村選手(左)と中島選手

久光スプリングスのホームゲームでは、バレー観戦はもちろん、さまざまなイベントやプロジェクトもお楽しみいただけます!ぜひ、SAGA久光スプリングスのSNSもご覧ください!(記事・鳥栖地域おこし協力隊員、第20節終了時点)



試合に勝利し喜ぶ選手たち

大同生命SVリーグ

SAGA久光スプリングスホームゲーム結果

第19・20節の結果

会場:SAGAアリーナ

3月14日(土) vs ヴィクトリーナ姫路 ●2-3

3月15日(日) vs // ○3-1

会場:HAPPINESS ARENA(長崎市)

3月21日(土) vs 群馬グリーンウイングス ○3-0

3月22日(日) vs // ○3-2

明治安田J2・J3百年構想リーグ・サガン鳥栖 グリーンシートで今季初の勝ち点3を獲得!!

3月14日(土)、駅前不動産スタジアムで明治安田J2・J3百年構想リーグ 地域リーグラウンド WEST-Bの試合が行われ、サガン鳥栖はギラヴァンツ北九州をホームに迎えて試合に臨みました。

前半は両サイドを軸に北九州へ猛攻を仕掛けます。ゴールネットを揺らすべく、攻撃の手を緩めない鳥栖は前半20分、弓場堅真選手が右サイドからクロスを上げます。このクロスに西澤健太選手がヘッドで合わせて先制ゴール。先制した後も果敢に相手ゴールに迫りますが追加点は奪えず、前半を1対0で終えます。



ゴールを守り抜く選手たち

後半も攻め続けて北九州ゴールに迫りますが得点できません。同点ゴールを狙う北九州の攻撃に対して、ゴールキーパーの泉森涼太選手を中



弓場選手と抱き合う西澤選手

心に、長澤シヴァタファリ選手、小川大空選手らが体を張ったプレーで1点を守り切り、グリーンシートで今季初の勝ち点3を獲得しました。



勝利して笑顔の選手たち

5月は4試合のホームゲームが予定されていますので、会場での熱い応援をよろしくお願いします。(第6節終了時点)

明治安田J2・J3 百年構想リーグ

サガン鳥栖ホームゲーム結果・予定

第6節の結果

会場:駅前不動産スタジアム

3月14日(土) vs ギラヴァンツ北九州 ○1-0

5月の予定

会場:駅前不動産スタジアム※

第14節 2日(土)14時~ vs テゲバジャーロ宮崎

第15節 6日(休・水) // vs ガイナーレ鳥取
※試合会場:SAGAスタジアム(佐賀市)

第17節 16日(土)14時~ vs レノファ山口FC

第18節 23日(土) // vs FC琉球

[注意] 試合観戦時の迷惑駐車は絶対におやめください

TOSUSHI音楽サロン

音楽を聴く、歌を歌う、楽器を奏でる『音楽活動』と『身体活動』で心身のリフレッシュができるサロンです。

- 対象 全3回の教室に参加できる65歳以上の市内居住者
- とき 6月3日から17日までの毎週水曜日、13時30分～15時30分
- ところ 麓まちづくり推進センター
- その他 修了証あり。飲み物やタオルを持参し、運動ができる服装でお越しください
- 申し込み 5月7日(木)から27日(水)までに高齢障害福祉課へ



ロコモーショントレーニング教室

楽しく運動(筋力トレーニング、リズムダンスなど)を行って足腰を強化し、身体機能の維持・向上を目指します。

- 対象 全4回の教室に参加できる65歳以上の市内居住者
- とき 6月4日から25日までの毎週木曜日、14時～16時
- ところ 弥生が丘まちづくり推進センター
- その他 修了証あり。飲み物やタオルを持参し、運動ができる服装でお越しください
- 申し込み 5月7日(木)から28日(木)までに高齢障害福祉課へ



ニンじんカフェ

記事ID 0061042

お茶を飲みながら、世間話や日頃の悩み、不安を話します。

- 対象 認知症の人やその家族、認知症に関心がある人
- とき 5月16日(土)10時～11時30分

- ところ 中央老人福祉センター
- 定員 20人程度
- 参加費 100円
- 問い合わせ 高齢障害福祉課



ふまねっと運動教室

記事ID 0002314

50cm四方の網を踏まないようにステップに合わせて進んでいく運動です。歩行機能やバランス感覚の改善を目指し、介護予防につなげます!事前申し込みは不要です。直接各会場へお越しください。

- 対象 65歳以上の市内居住者
- とき・ところ 下表のとおり(8月以降の日程は、5月の教室時に配布します)
- 持ってくるもの 室内用運動靴、タオル、飲み物
- 問い合わせ 市社会福祉協議会(☎0942-85-3555)

場所	時間	5月	6月	7月
鳥栖まちづくり推進センター	13:30～15:00	7日(木)・21日(木)	4日(木)・18日(木)	2日(木)・16日(木)
鳥栖北まちづくり推進センター	13:30～15:00	1日(金)・15日(金)	5日(金)・19日(金)	3日(金)・17日(金)
田代まちづくり推進センター	10:00～11:30	7日(木)・21日(木)	4日(木)・18日(木)	2日(木)・16日(木)
弥生が丘まちづくり推進センター	10:00～11:30	13日(水)・20日(水)	3日(水)・17日(水)	1日(水)・15日(水)
若葉まちづくり推進センター	10:00～11:30	8日(金)・22日(金)	12日(金)・26日(金)	10日(金)・23日(木)
基里まちづくり推進センター	10:00～11:30	14日(木)・28日(木)	11日(木)・25日(木)	9日(木)・23日(木)
麓まちづくり推進センター	13:30～15:00	12日(火)・26日(火)	9日(火)・23日(火)	14日(火)・28日(火)
旭まちづくり推進センター	13:30～15:00	13日(水)・27日(水)	10日(水)・24日(水)	8日(水)・22日(水)

市民の森ネーミングライツ契約更新

問い合わせ 農林課 ☎0942-85-3563

記事ID 0003228

市は、コカ・コーラ ボトラーズジャパン株式会社と市民の森のネーミングライツ契約を更新しました。

今回の契約期間は、令和8年4月1日から令和9年3月31日までの1年間です。



『コカ・コーラ ボトラーズジャパン鳥栖市民の森』は、面積31ヘクタールの森林内に、約40種類、約1万本の樹木があり、四季を通じて自然を身近に感じることができる市民の憩いの場です。ぜひ足を運んでみてください。



身体障害者などに対する 軽自動車税の減免

問い合わせ 税務課 ☎0942-85-3588

記事ID 0002822

障害などがある人のために使用する軽自動車で、一定の要件を満たせば軽自動車税を減免する制度があります。新たに軽自動車税の減免を受ける場合や、昨年減免を受けた後に車や障害者手帳などに変更があった場合には、税務課窓口での申請が必要です。

- 対象となる車両** 障害者本人または障害者と生計を一にする人(※)が所有し、障害者のために使用する軽自動車
- 申請期間** 5月1日(金)～6月1日(月) ※期限を過ぎると受付できません。早めの手続きをお願いします

- 持ってくるもの** ①身体障害者手帳、療育手帳、精神障害者保健福祉手帳、戦傷病者手帳のいずれか②軽自動車税の納付書または納税通知書(5月上旬発送予定)③運転者の運転免許証またはマイナ免許証④納税義務者の個人番号(マイナンバー)の通知カードまたはマイナンバーカード

- その他** 減免できる軽自動車は、障害者1人に対し1台のみ。本人運転と家族運転の場合で、減免対象の等級が異なります。詳しくは税務課市民税係または市ホームページへ▼環境性能割の廃止に伴い、令和8年度より軽自動車税(種別割)から軽自動車税に変更となります



市ホームページ

※生計を一にする人…障害者と同居し、生活の糧を共にしている家族(婚姻未届の人を含む配偶者、6親等内の血族と3親等内の姻族)

市民活動情報 クローバー

■市民協働研修会「地域で取り組む防災」 HUGゲーム体験(地震編)

- 対象** 市民活動団体、ボランティア、自治会、行政など
- とき** 5月19日(火)13時30分～15時30分
- ところ** 市役所3階大会議室
- 講師** 佐賀災害支援プラットフォーム
- 定員** 40人(先着順)
- 問い合わせ** とす市民活動センター(☎0942-81-1815)
※HUGゲーム(避難所運営ゲーム)＝プレイヤーが避難所の運営担当者となり、避難所で起こるさまざまな出来事をカードを使って疑似体験するゲーム

■クローバーカフェ

～ストレスとの自分らしい付き合い方～

- とき** 5月30日(土)10時30分～12時
- ところ** とす市民活動センター(フレスポ鳥栖2階)
- 講師** 田中美穂さん
(NPO法人咲風里代表)
- 定員** 15人(先着順)
- 問い合わせ** とす市民活動センター(☎0942-81-1815)



+電話 or WEB 予約

美容皮膚科

直通:0942-82-4088

PEDIATRICS
Inamura Hospital
Josuikai

受診・小児健診・予防接種
WEB予約あります

小児科

OPHTHALMOLOGY

白内障手術
硝子体注射 他

眼科

月火水金：小児科診療受付 18：30 まで

医療法人社団 如水会

今村病院

Tel:0942-82-5550 Fax:0942-85-2190

〒841-0061 佐賀県鳥栖市轟木町1523-6

http://www.josuikai.or.jp/ Email info@josuikai.or.jp



「記事ID」をご利用ください

市ホームページの記事ID検索窓に、市報に掲載しているIDを入力することで情報を確認できます。



介護保険料は納期までに納めましょう

記事ID 0016800

問い合わせ 鳥栖地区広域市町村圏組合
☎0942-85-3637

介護保険料は、法律の定めにより40歳から64歳までは加入している医療保険料と合わせて納めますが、65歳になると個人ごとに市町村(鳥栖地区広域市町村圏組合)へ納める方法が変わります。納め方は特別徴収(年金天引き)が原則ですが、65歳になったばかりの人や年金が年額18万円未満の人などは普通徴収(納付書または口座振替)で納めます。期限を過ぎてても未納の状況が続くと『給付制限』(例:利用者負担が3割または4割に引き上げられるなど)がかかることがありますので、介護保険料は納期限までに納めましょう。

■口座振替をご利用ください!

普通徴収(窓口納付)の人は口座振替も利用できます。納め忘れがなく安心で、手間も省けて便利です。申し込み方法などは、鳥栖地区広域市町村圏組合介護保険料係にお問い合わせください。

介護保険は、介護が必要になった時の不安や負担を、社会全体で支え合う制度です。自身や家族のために、介護保険運営の大切な財源である介護保険料の納付にご協力ください。

■令和8年度の納期限・口座振替日

1期(6月)	6月30日(火)	6期(11月)	11月30日(月)
2期(7月)	7月31日(金)	7期(12月)	12月25日(金)
3期(8月)	8月31日(月)	8期(1月)	2月1日(月)
4期(9月)	9月30日(水)	9期(2月)	3月1日(月)
5期(10月)	11月2日(月)	10期(3月)	3月31日(水)

消防団長に松雪靖弘さんが就任

問い合わせ 総務課 ☎0942-85-3506

記事ID 0025044



松雪さん

まさひろ ひろじ
平山正弘さん、古澤裕二さんの退団に伴い、4月1日付で団長に松雪靖弘さん、副団長に野田雅仁さん、古村克則さんが就任されました。

松雪さんは昭和61年10月に入団、令和3年7月から副団長を務められました。また、野田さんは令和6年4月から第5分団長を、古村さんは平成25年7月から第4分団長を務められました。

退団された平山さんは団員歴51年(昭和49年12月に入

団、令和6年4月に団長に就任)、古澤さんは団員歴46年(昭和55年4月に入団、令和6年4月に副団長に就任)で、団の統括と団員の指揮監督などに当たってこられました。長い間お疲れ様でした。

■消防団長・副団長への辞令交付

4月1日(水)に市役所で市消防団の辞令交付式を開催しました。当日は、新消防団長の松雪靖弘さん、新副団長の野田雅仁さん、古村克則さんが出席。向門市長から辞令を受け取りました。



(左から)古村副団長、松雪団長、向門市長、野田副団長



“さよなら”の前に
“おかえり”を

料金・内容・品質で葬送の理想をご提案



シンプルプラン 288,000円(税込316,800円)
ベーシックプラン 398,000円(税込437,800円)



家事おたすけサポート

料理や掃除等の家事を、ご都合にあわせて依頼いただけます!
幅広い家事に対応
必要な時間だけ
専任スタッフで安心

空き家おたすけサポート

所有されている空き家を、毎月定期的に訪問・確認します!



天の川 0120-85-7851 天の川 自宅葬 検索 ホームページ
株式会社 天の川 〒841-0032 鳥栖市大正町789-12(佐賀銀行北)

初回価格など詳しくはWebへ
天の川 家事おたすけ 検索 LINE

5月園芸教室

記事ID 0015253

①夏野菜の作付け管理②【現地実習】
1日(金) 9時30分～11時 下野町公民館(近くの畑に移動します) ※要申し込み(定員15人)、持参物(作業手袋、長靴、飲み物、日よけ帽子)、動きやすい服装でお越しください※雨天時は下野町公民館で講義

②苔でミニガーデン【作業】15日(金) 9時30分～11時30分 旭まちづくり推進センター※要申し込み(定員20人)、費用1200円、持参物(新聞紙、手袋、ピンセット)

③カラーリーフを上手に使ったアレンジ【作業】19日(火) 9時30分～11時 弥生が丘まちづくり推進センター※要申し込み(定員12人)、費用2000円

④バラ春の開花時にする作業【講義】20日(水) 9時30分～11時 鳥栖北まちづくり推進センター※要申し込み(定員12人)
●申し込み 4月16日(木)から5月1日(金)までに市花とみどりの推進協議会事務局(都市整備課内)0942・853603へ

体に優しいストレッチ講座

記事ID 0088620

●とき 5月29日(金) ①10時～11時②14時～15時

●ところ 市同和教育集会所(元町)
●内容 ストレッチを習慣にして、季節に左右されない体作りをします

●講師 今村玲南さん(ストレッチ講座)
●定員 ①②各10人(先着順)
●持ってくるもの タオル、飲み物、ヨガマット

●その他 動きやすい服装でお越しください

●申し込み 4月22日(水) 9時以降に生涯学習課(☎0942・853694)へ

男女共同参画フォーラム

記事ID 0016703

『夫婦で奏でる「ラ・カンパネラ」』
●とき 5月31日(日) 15時～(開場14時30分)

●ところ サンメッセ鳥栖4階ホール
●内容 映画で話題の夫妻を講師に招き、講演会と演奏会を行います

●講師 徳永義昭さん(のり漁師・ピアニスト)・千恵子さん
●定員 130人(先着順)

●その他 手話通訳、要約筆記あり。託児あり(3カ月～就学前) ※託児利用の場合は5月22日(金)までに要予約
●申し込み 電子申請または市民協働課(☎0942・8533508)

メール kyoudou@city.tosu.
lg.jp)へ



市電子申請サービス

産前産後ヨガ

●対象 24～34週の妊婦(かかりつけ産科医の許可を得てください)、産後2～6カ月の母親

●とき 5月15日(金) 10時30分～12時

●ところ 市社会福祉会館内体育館

●講師 松尾琴子さん(ヨীগ療法士)
●定員 15人(先着順)
●持ってくるもの タオル、飲み物、ヨガマット(バスタオル)

●その他 託児あり※要予約

●申し込み 申し込みフォームまたは電話で市社協子育て支援センター(☎0942・853616)へ



産前産後ヨガ申し込みフォーム

パパっこクラブ

パパとあそぼう

●対象 市内居住の2～5歳児と父親

●とき 5月16日(土) 10時～11時30分

●ところ 市社会福祉会館内体育館

●内容 こどもの関わり方や家庭でできる遊びを紹介します

●講師 永富達也さん(九州龍谷短期大学講師)

●定員 20組(先着順)
●持ってくるもの 飲み物
●申し込み 申し込みフォームまたは電話で市



パパっこクラブ申し込みフォーム

おうちでランドリー!? ガスのパワーで35～52分※1で洗濯物をスピード乾燥!!

部屋干し臭の原因菌の減少率 99.9%

部屋干しのあの嫌なニオイ、部屋のジメジメ感がなくなります

TOSU GAS 鳥栖ガス株式会社 鳥栖市藤木町字若桜2465番地 82-4788

ガス衣類乾燥機

※1 洗濯物の量によります。

社協子育て支援センター（☎0942・85・3616）へ

男女共同参画懇話会の委員を募集

記事ID 0007603

市は、男女共同参画の推進に関し、広く市民の意見などを反映させるため、懇話会の委員を募集します。男女共同参画社会の実現のためにできることを一緒に考えてみませんか。

●対象 男女共同参画の推進に関心があり、年3回程度の会議などに参加できる18歳以上の市内居住者

●内容 男女共同参画社会の推進（地域における女性の活躍の推進、男性の家事参加など）に関する意見を述べるなど

●任期 2年間

●定員 若干名

●申し込み 5月15日（金）までに市民協働課（☎0942・85・3508）へ

職業訓練受講生7月入所生募集

記事ID 0002483

●応募資格 受講意欲があり、公共職業安定所長より受講指示などを受けることができる人

●募集科目 電気設備施工科

●定員 15人

●訓練期間 7月3日（金）～12月25日（金）

●受講料 無料（テキスト代は自己負担）
●申し込み 5月1日（金）から29日（金）までにハローワーク鳥栖（☎0942・82・3108）へ

●問い合わせ 佐賀職業能力開発促進センター（☎0952・26・9516）

自衛官などを募集

●募集種目 ①一般曹候補生②2等陸海・空士

●受験資格 18歳以上33歳未満

●受付期間 ①5月7日（木）まで②随時

●試験日 受付時にお知らせ

●問い合わせ 自衛隊鳥栖地域事務所（☎0942・83・4077）

にじいろ相談室

記事ID 0001675

●対象 市内居住で、学校（園）生活への適応に困っている園児、児童、生徒、保護者、学校（園）関係者（幼稚園、保育園などの先生からの相談も可）



●とき 毎週火曜日 14時30分～15時20分、15時30分～16時20分 毎週木曜日 10時～10時50分、11時～11時50分 ※時間は申し込み後に連絡。1人50分程度

●ところ 市役所3階学校教育課

●申し込み 通園、通学している園や学校へ。家庭保育を行っている人は、学校教育課（☎0942・85・3520）へ

マザーズ出張就職相談

●対象 子育て中の母親

●とき ①5月20日（水）14時30分～15時30分 ②5月26日（火）10時～11時

●ところ ①子育て支援センター（市社会福祉会館内）②鳥栖双葉保育園（浅井町）
●問い合わせ ハローワーク鳥栖（☎0942・82・3408）

飲み残した薬は『かかりつけ薬剤師』に相談を

飲み残した薬は、おくなり手帳と一緒にかりつけ薬局へ持って行きましょう。薬剤師がいつ出された薬かを調べ、薬の整理をお手伝いします。また、残った薬が再利用できる場合は、次回受診日までの処方日数を調節することで、その日の薬局での支払いが減り、国の医療費の削減にもつながります。

飲み間違いの防止策や飲むタイミング、薬の数や種類など気になることもかかりつけ薬剤師に相談してみましょう。

●問い合わせ 県薬剤師会（☎0952・23・8931）、県後期高齢者医療広域連合（☎0952・64・8476）

墓じまい 改葬

ご相談はお気軽に!!

管理が行き届かなくなった古い墓地や納骨堂からも改葬のご相談を承っております。

初めの方も気軽にお問合せ・ご相談ください。

☎0120-84-7711

〒818-0134 太宰府市大佐野字野口807-128 営業時間/9:00～18:00 ※定休日/毎週水曜日(お参りはできません)

樹木葬「デュエットⅢ」

桜の木の下に2人で眠る…

お二人の名前を彫刻できるプレートタイプ

1～2人用 **55万円**

●安心の永代供養制度
●お子様に負担をかけません
※散骨は致しません

申込み受付中!!

●鳥栖アウトレットから車で約25分

●墓地経営許可/60公営第693号(昭和61年2月)

●事業主体/(公財)太宰府メモリアルパーク ●総区画数/14,000

☎太宰府メモリアルパーク 検索

広告

市役所の組織機構を見直し

市は、令和8年4月1日付けで、市庁舎の建設事業終了に伴い『庁舎建設課』を廃止しました。

● 問い合わせ 総務課（☎0942・85・3504）

おちよつず 御手洗の滝キャンプ場の予約受付

記事ID 0002398

● 利用期間 7月18日（土）～8月31日（月）

● 利用時間 宿泊 15時～翌日10時 日帰り 10時～17時

● 利用料 1区画10000円（※持ち込みテントのみ）

● 注意 ペットの同伴はできません

● 申し込み 5月11日（月）以降に商工観光課（☎0942・85・3605）へ

家族の思い出とともに 緑を育てませんか

記事ID 0094537

市は、緑豊かなまちづくりを推進するため、皆さまから寄せられた『緑の募金』を活用して、住宅の新築・



購入やこどもの出生を記念して『記念樹』を配付します。家族の思い出とともに、緑を大切に育ててみませんか。

● 対象記念日 住宅の新築または購入記念日、こどもの出生記念日

● 記念樹の樹種 モチノキ、サザンカ、ツツジ、キンモクセイ、アジサイ、ブルーベリー、オタフクナンテン（苗木は30～50cm程度の大きさ。先着順のため希望に沿えない場合があります）

● 配布時期 10月頃配布予定

● 申し込み 9月30日（水）までに電子申請または申し込み用紙を都市整備課（☎0942・85・3603）へ※住宅記念の新築または購入記念日の場合は、建物の登記事項証明書や売買契約書の写しが必要



市電子申請サービス

5歳児健康診査が始まりました

記事ID 0001861

令和8年4月より5歳児健康診査が始まりました。5歳の誕生日に受診対象となり、健診の約1カ月前に個別通知をします。園では年中の年齢となり、3歳の頃に比べておしゃべりが得意になったり、友達とルールのある遊びをしたり、集団の中で生活ができるようになってきます。小学校に安心して楽しく通学するために、成長発達の確認に加え、家庭や園での心配事や困り事などを相談できる大切な機会となりますので、ぜひ受診しましょう。

● 問い合わせ 保健センター（☎094

鳥栖市火入れに関する条例を改正

記事ID 0107762

近年、全国各地で多発している林野火災をうけ『林野火災注意報・警報』の運用が始まりました。これに伴い、山林の火入れ許可の続きなどを定める『鳥栖市火入れに関する条例』を一部改正しました。詳しくは市ホームページをご確認ください。



市ホームページ

● 問い合わせ 農林課（☎0942・85・3563）

後期高齢者医療資格確認書または資格情報のお知らせ一斉発送

記事ID 0108138

後期高齢者医療資格確認書（緑色）の有効期限は、令和8年7月31日（金）です。7月下旬に次のとおり『資格確認書』または『資格情報のお知らせ』を郵送します。詳しくは市ホームページをご確認ください。



市ホームページ

■ 85歳以上の人 資格確認書を郵送（手続き不要）

■ 84歳以下の人 資格確認書（マイナ保険証を持っていない人）または資格情報のお知らせ（マイナ保険証を過去1年間で6回以上利用しており、直近3カ月以

相続手続 遺言 無料相談も実施中!!

不動産名義変更には何が必要なの? 遺産分割で採めない方法は? 遺言書はどう作るの? 相続放棄 親の借金を相続したくない!

司法書士法人 州都綜合法務事務所 SHUTO JUDICIAL SCRIVENER OFFICE 佐賀県鳥栖市秋葉町3-18-6 佐賀県司法書士会 佐賀・鳥栖オフィス代表社員 原弘安

鳥栖市 相続 州都 検索 経験豊富な司法書士が相談対応!!

佐賀・鳥栖 オフィス ☎0120-790-481 佐賀県鳥栖市秋葉町3丁目18番地6 TEL: 0942-83-0044 FAX: 0942-83-0054 平日 8:30～17:30 平日17:30以降、土日でも対応可能です(要予約) 駐車場あり

内にも利用した人)を郵送。ただし、マイナ保険証での受診が難しくなった場合は、申請により資格確認書を交付します※利用状況は、7月下旬に発送する通知の作成時点の情報に基づきます

●**問い合わせ** 保険年金課(☎0942・85・3582)、県後期高齢者医療広域連合(☎0952・64・8476)

介護保険住宅改修施工事業者登録(新規)のお知らせ

介護保険に基づく住宅改修を行う場合、住宅改修施工事業者の登録が必要です。介護保険住宅改修施工事業者の登録を希望する事業者は、次のとおり登録申請をお願いします。令和7年度に登録されている事業者は、今回登録申請する必要はありません。なお、令和8年6月に実施予定の登録研修の受講を登録条件としています。また、今回登録申請をされない場合は、令和9年7月まで登録できませんのでご注意ください。提出書類は、鳥栖地区広域市町村圏組合ホームページ(<https://tosu-kouiki.jp>)からダウンロードできます。

●**提出書類** 住宅改修施工事業者登録(更新)申請書、住宅改修施工事業者業務概要書、住宅改修の施工に係る誓約書

●**申し込み** 5月1日(金)から29日(金)までに、鳥栖地区広域市町村圏組合介護保険課(☎0942・81・3317)へ

**勤労者福利厚生資金
融資制度**

記事ID
0002480

●**対象** 次の①～④の全てに当てはまる人
①市内居住者②年間所得が150万円以上で、世帯の年間総収入が800万円以下③勤続年数1年以上④満18歳以上で76歳の誕生日前までに完済できる人※審査あり

- 用途** 冠婚葬祭資金、教育資金、医療費、自動車購入資金など
- 融資額** 300万円以内
- 貸付利率** 年2.0%(別途保証料0.7%～1.2%必要)
- 返済期間** 10年以内
- 申し込み** 九州労働金庫鳥栖支店(☎0942・83・3211)へ

まちセン講座情報

※この記載がないものは各まちセンで開催
※他にも多数講座があります。詳しくは各まちセンへ

鳥栖まちセン(☎0942・83・1686)

- いきいき講座『脳トレ体操教室』**
- とき** 5月1日(金) 10時～11時
- 内容** 椅子に座って、体を動かしたり頭の体操などを行います
- 講師** 荒木勇祐さん(訪問鍼灸師)
- 定員** 20人※要申し込み

●**みんなのスポーツ『ラージボール卓球教室』(全2回)**

- とき** 5月14日(木)・28日(木)、13時～15時
- 内容** 初心者向けの卓球教室を行います
- 講師** 鳥栖地区スポーツ協会
- 定員** 10人※要申し込み
- 持ってくるもの** 室内用運動靴、タオル、飲み物

鳥栖北まちセン(☎0942・85・3631)

- 座って出来る健康体操(全2回)**
- とき** 5月11日(月)・18日(月)、13時30分～15時
- 内容** 椅子に座ったままでする簡単な体操をします
- 講師** 坂井美佐子さん(健康づくり講師指導士)
- 定員** 20人※要申し込み
- 持ってくるもの** タオル、飲み物

- グリーンファーム山浦で寄せ植え教室**
- とき** 5月21日(木) 9時30分～12時
- ところ** グリーンファーム山浦(鳥栖北まちセン集合後、バス移動)
- 内容** 初夏の寄せ植えを学びます
- 定員** 20人※要申し込み
- 参加費** 1500円(飲み物付き)
- 持ってくるもの** 軍手、飲み物、鉢が入る大きめの袋
- その他** 帽子を着用し、動きやすい服装でお越しください

【広告】

60～90代のご家族がいる鳥栖・基山にお住まいのあなたへ



大切な家族の笑顔のためにこれからできる相続の準備をはじめませんか?

これからの相続対策セミナー

日時 ①5月30日(土)②6月27日(土)
14:00～16:00(受付:13:50～)

会場: サンメッセ鳥栖 佐賀県鳥栖市本鳥栖町1819番地①②とも会議室501号

お申し込みは、大人数/ご家族様 限定8名 『想いをつなぐ相続・事業承継の窓口』

無料 ☎0942-81-5155

LIXIL不動産ショップ 株式会社アーバンエステート
【営業時間】:10:00～18:00
【定休日】:毎週水曜・日祝日
☎ urban.tosu@gmail.com



まちせん講座情報

※この記事がないものは各まちせんで開催
※他にも多数講座があります。詳しくは各まちせんへ

鳥栖北まちせん ☎0942・85・3631

■島唄コンサート

●とき 5月30日(土) 13時30分〜15時30分

●内容 心癒やされる三線の音色と迫力あるエイサー隊の太鼓で沖縄音楽を楽しめます

●講師 鳴響、楽結団

●定員 50人※要申し込み

●持ってくるもの 飲み物

田代まちせん ☎0942・82・2704

■お菓子作り教室

●とき 5月26日(火) 10時〜12時30分

●内容 豆乳プリン、黒ごまクッキー、きなこもちを作ります

●講師 久保山理麻さん(お菓子作り講師)

●定員 10人※5月12日(火)までに要申し込み(先着順)

●参加費 1000円(材料代)

●持ってくるもの エプロン、三角巾

■親子料理教室

●とき 5月30日(土) 10時〜12時30分

●内容 野菜たっぷりドライカレー、デリ風カッパサラダ、パンナコッタ(ブルーベリーソース)を作ります

●講師 田代地区食生活改善推進協議会

●定員 10組※5月16日(土)までに要申し込み(先着順)

●参加費 1000円(親子2人分)

●持ってくるもの エプロン、米1合、三角巾、マスク

■フラワーアレンジメント教室

●とき 6月24日(水) 13時30分〜15時30分

●内容 七夕フラワーアレンジメントを行います

●講師 堀江治子さん(リース作家)

●定員 15人※5月30日(土)までに要申し込み(先着順)

●参加費 1500円(材料代)

弥生が丘まちせん ☎0942・55・8633

■新緑の萬歳寺でお寺体験

●とき 5月29日(金) 9時30分〜13時30分

●ところ 萬歳寺(弥生が丘まちせん集合後、バス移動)

●内容 萬歳寺の歴史などを学び、写経(般若心経を筆ペンでなぞります)と精進料理を体験します

●講師 石橋亨見さん(萬歳寺住職)

●定員 20人※要申し込み(先着順)

●参加費 2800円(バス代込み)

●持ってくるもの 飲み物、筆ペン

●その他 写経体験は椅子に座って行います

■つまみ細工で作る金魚の壁飾り

●とき 6月4日(木) ①10時〜12時 ②13時30分〜15時30分

●内容 つまみ細工の手法を学び、金魚の壁飾りを作ります(①②内容は同じ)

●講師 銭盛月美さん(アトリエ想花)

●定員 各10人※5月25日(月)までに要申し込み(先着順)

●参加費 800円

●持ってくるもの 筆記用具

基里まちせん ☎0942・82・3324

■体験!太極拳

●とき 5月15日(金)・22日(金)、10時〜11時30分

●内容 柔軟性やバランス感覚を高め、健康増進を目指します

●講師 山田啓子さん(市太極拳協会講師)

●定員 15人※要申し込み

●持ってくるもの 室内用運動靴

■こうじ調味料作りと腸活レシピ

●とき 5月28日(木) 10時〜12時

●内容 塩・しょうゆ・玉ねぎの3種のこうじ調味料を作り、その活用レシピの調理を行います

●講師 今泉展代さん(県環境サポーター)

●定員 12人

●参加費 1000円(材料代)

●持ってくるもの エプロン、三角巾、マスク

外壁塗装・防水工事ならお任せください! 現地調査-お見積り無料!

before after

豊富な知識と経験で、高品質・低価格!

30坪 49.8万円

安心と信頼の SHINRAI 鳥栖市田代外町696-1 0942-50-9863

詳しくはホームページをご覧ください! シンライ

麓まちゼン(☎0942・82・2008)

- ふもと♡もっとマナブ♪料理しない男でも作れる手づくりジャム教室』
- とき 5月2日(土) 13時30分〜15時
- 内容 ジャムとフレンチトーストを作ります
- 講師 平井雅幸さん(元パティシエ)
- 定員 6人※要申し込み(男性限定)
- 参加費 1000円(持ち帰りあり)
- 持ってくるもの エプロン

- ふもと♡もっとマナブ♪母の日に贈るアレンジフラワー
- とき 5月9日(土) 10時〜11時30分
- 講師 永淵恵美子さん(池坊講師)
- 定員 10人※要申し込み
- 参加費 1500円

- ふるさと学級『滑舌トレーニングで認知症予防』
- とき 5月13日(水) 10時〜11時30分
- 講師 古賀邦子さん(ボイストレーナー)
- 定員 30人※要申し込み
- ふもと♡もっとマナブ♪季節の寄せ植え
- とき 5月30日(土) 10時〜11時30分
- ところ グリーンファーム山浦
- 講師 グリーンファーム山浦
- 定員 15人※要申し込み
- 参加費 1500円

- 持ってくるもの 軍手、持ち帰り用袋
- ふもと♡もっとマナブ♪怒りの感情をコントロールして怒りで後悔しないための話
- とき 5月30日(土) 13時30分〜15時
- 講師 平井雅幸さん(アンガーマネジメントファシリテーター)
- 定員 20人※要申し込み

旭まちゼン(☎0942・82・2600)

- 大人の初級英会話教室(全10回)
- 第1回 5月9日(土) 15時45分〜16時45分
- 内容 簡単な日常会話を学びます
- 講師 中野マイケル顕さん(英会話講師)
- 定員 10人※要申し込み(先着順)
- 持ってくるもの 飲み物、筆記用具

- いきいき生活塾『椅子に座って健康体操』
- とき 5月11日(月)・18日(月)、10時〜11時30分
- 内容 椅子に座ってストレッチや有酸素運動、筋力トレーニングをします
- 講師 坂井美佐子さん(健康づくり講師指導士)
- 定員 30人※要申し込み(先着順)
- 持ってくるもの 飲み物、120cmくらいのマフラータオル(ストールなどでも可)
- 樹脂粘土教室
- とき 5月12日、6月9日、7月14日、

- 9月8日、10月13日、いずれも火曜日、13時30分〜15時30分
- 内容 5月は『カラスウリ』を作ります
- 講師 銭盛月美さん(アトリ工想花)
- 定員 12人※要申し込み(先着順)
- 参加費 各回1200円
- 持ってくるもの 飲み物

- いきいき生活塾『歌って楽しく認知症予防』
- とき 5月25日(月) 14時〜15時30分
- 内容 音楽を楽しみながら仲間づくりをします
- 定員 30人※要申し込み(先着順)
- 講師 熊谷まゆ美さん(メモリー・ケア)
- 持ってくるもの タオル、飲み物

久留米・小郡・基山
クロスロードイベント情報

- 【久留米市】開館10周年シティプラザとあそぼう!
- とき 5月3日(祝・日) 9時〜17時
- ところ 久留米シティプラザ・ザ・ブランドホール他(久留米市六ツ門町)
- 内容 照明機材を使ったショーやスタジオの無料体験、六角堂広場でのキッズ体験など楽しさ満載のイベントを行います
- 問い合わせ 久留米シティプラザ(☎0942・36・3000)

あっ!という間にお湯を出す!
給湯器のトラブルなら すぐとっ 即湯サービス

15時までご連絡いただければ当日中に対応いたします
TEL 0942-83-3059

株式会社 Iosupro トスプロ
住所 / 佐賀県鳥栖市儀徳町2927番地1
営業時間 / 9:00〜17:00 (月〜土曜日)
※当日の業務の都合により、翌日以降の対応になる場合がございます。*定休日は受付のみ対応させていただきます。

久留米・小郡・基山
クロスロードイベント情報

【小郡市】小郡スプリングフェスタ
 ●とき 5月24日(日) 10時～16時
 ●ところ 小郡市生涯学習センター(小郡市大板井)

●内容 市内外のスイーツ店・飲食店が集結するスイーツと食の祭典。ステージイベントも行います
 ●問い合わせ 小郡市観光協会(☎0942・72・4008)

みんなの伝言板

■尺八教室(初心者コース)

6月6日から27日までの毎週土曜日、13時30分～15時、田代まちづくり推進センター。尺八未経験者を対象に教室を開催します。定員は5人。参加費(教材費)は3000円。申し込みは5月31日(日)までに鳥栖尺八同好会・西山(☎090・50247516)へ。

■令和8年度多重債務の無料出張相談会
 5月20日(水) 13時～15時30分(毎月)

寄付 (2月末日現在)

香典返し 市社会福祉協議会へ▼大隈弘毅(福岡市西区・亡父莫)▼杉野純一(安楽寺町・亡母千代子)

第3水曜日開催)、佐賀財務事務所(佐賀市)。借入れやローンの返済に悩んでいる人を対象に、債務整理や家計の見直しなどの相談に相談員が応じます。希望者は5月18日(月)までに多重債務相談窓口(☎092・411・7291)へ。

■映画上映会&トーク

5月2日(土) 14時～17時(開場13時30分)、えーるピア久留米(久留米市)。「久留米から結婚の平等にYES!」台湾はどうやって同性婚を実現したか」をテーマに、映画の上映会とトークを行います。申し込みなど詳しくは『愛で家族に』上映実行委員会in久留米(https://www.marriageforall.jp/topics/6360/)へ。

■ギャンブル等依存症問題啓発セミナー&当事者会

5月3日(祝・日) 13時～15時(受付12時30分)、アバンセ4階第1研修室(佐賀市)。専門家の講演、当事者・家族による体験談、家族相談会などを行います。予約不要。詳しくは全国ギャンブル依存症の会佐賀・吉田(メールgotan.saga@gmail.com ☎090・4580・)

0043)へ。

■久留米地域職業訓練センター講座

久留米地域職業訓練センターで開催する講座の受講生を募集します。コースは①Pythonプログラミング体験②初めてのかんたん動画編集③日商簿記3級対策。対象、内容、受講料など詳しくは久留米地域職業訓練センター(☎0942・44・5201)へ。

やさしい日本語クイズ

～やさしい日本語に言い換えよう～

『やさしい日本語』は、普通の日本語より簡単で、外国人もわかりやすい日本語のことです。こう言えば必ず理解できる、という決まった表現はありません。相手に合わせて工夫することが大事です。

問題 ※答えは24ページ

- ①転入する②トラブル③税金④隣人

物品寄付 市へ(朝日山公園)▼桜の苗木10本…九州朝日放送株式会社(福岡市)

旭小学校へ▼校歌チャイムシステム(11万円相当)…陶山聴顕彰会(養父町)鳥栖中学校へ▼図書201冊、書架1台、

テント1張り(100万円相当)…西川末則(長崎県佐世保市)

災害義援金 令和6年9月能登半島大雨災害被災者へ▼2318円…とす市民活動センター・市社会福祉会館募金箱

遊びながらの感覚で子どもの可能性を引き出す幼児教室

イクウェルを体験しませんか?

EQWEL チャイルドアカデミー

4・5月限定 入室金・維持費 0円

教材費 + 1ヶ月の受講料で、通常のレッスンが4回受講できる!

トライアルキャンペーン 15,620円(税込)

まずは無料体験からお試ください!

鳥栖弥生が丘教室 ☎0942-82-0300

鳥栖市弥生が丘2丁目1番 権藤医院ビル2F☆弥生が丘駅より徒歩4分☆

体験お申し込みはこちらから▲

毎週月～金曜日 祝日・年末年始を除く

消費生活相談

相談時間 9時～16時
ところ 市消費生活センター(☎0942-85-3800)

職業相談

相談時間 9時～17時
ところ・予約先 ジョブナビ鳥栖
(市役所南別館1階☎0942-50-0008)

電話による労働相談

相談時間 8時30分～17時15分
電話番号 0952-32-7218(佐賀労働局)

年金相談

相談時間 8時30分～17時15分
ところ・予約先 街角の年金相談センター
(市役所南別館1階☎0570-05-4890)

毎月指定日

市民のこころの相談(要予約)

とき 5月13日・27日、いずれも水曜日、
9時30分～11時30分
ところ・予約先 保健センター(☎0942-85-3650)

無料法律相談(弁護士、要予約)

とき 5月7日・14日・21日・28日、
いずれも木曜日、13時～15時
ところ・予約先 市役所1階市民協働課
(☎0942-85-3576)

5月の市民相談会

とき	相談内容
13日 (水)	9:30～12:00 人権相談
	9:00～15:00 行政相談
	13:00～15:00 法律相談(司法書士) 土地建物相談※1
27日 (水)	9:00～15:00 行政相談
	10:00～12:00 暮らしの手続相談(行政書士)※2
	13:00～15:00 法律相談(司法書士) 土地建物相談※1

※1借地・借家の契約など不動産の相談全般
※2遺言や各種契約書、官公署への提出書類の作成などの相談

ところ 市役所1階市民協働課横相談室
予約先 市民協働課(法律相談のみ
要予約☎0942-85-3576)

知っとこ!

太陽光発電システムの点検商法に注意!

◀相談事例▶事業者から「太陽光発電システムは法律で定期点検の義務があるため、無料点検する」と電話があり、了承した。その後、事業者がドローンを使って点検し「パネルが汚れており、発電効率をアップするため洗浄とコーティングが必要」と言われ、50万円の契約をした。この件を息子に話すと詐欺ではないかと言われた。解約したい。(70歳代)



太陽光発電システムは関係法令に沿って適切に維持管理することが求められますが、点検義務の対象になるかは再生可能エネルギー電気の利用の促進に関する特別措置法に基づき判断されます。点検の要否は設置業者に相談し、契約をする場合はその場で契約せず、複数社から見積もりを取り検討しましょう。特定商取引法上の訪問販売や電話勧誘販売に該当する場合は、契約書面を受け取った日から8日以内であれば、原則としてクーリング・オフができます。

困ったときは、市消費生活センター(☎0942-85-3800、月～金曜日※祝日・年末年始を除く、9時～16時)へ

納期限のお知らせ

今月と来月に納期を迎える税です

4月の納税【納期限:4月30日(木)】

●固定資産税【全期・1期】

5月の納税【納期限:6月1日(月)】

●軽自動車税【全期】

※納税は、安全・便利・確実な口座振替で! 詳しくは税務課(☎0942-85-3587)へ。



広告

外壁塗装 屋根塗装 防水工事 雨漏れ診断

地域応援キャンペーン

外壁塗装
10%OFF
(毎月先着5名様限定)

WEBはこちら!



施工実績多数掲載!
地域密着の塗装専門店

塗装 月彩

塗装専門社 月彩つきろ

久留米・小郡・鳥栖・三養基郡・佐賀対応
営業時間 8:00～20:00【年中無休】

0120-03-2993

図書館 だより



ほんのとりこさん
(市立図書館児童室キャラクター)

～図書館は、一生の友達～

鳥栖市立図書館 〒841-0053 鳥栖市布津原町11-21
(☎0942-85-3630 <https://www.city.tosu.lg.jp/site/library/>)

- 開館時間 10時～19時(土・日曜日、祝日は18時まで)
- 5月の休館日 毎週月曜日、(4日は開館、7日は振替休館)、
整理休館(14日)
- 貸し出し 1人10点まで、期間は14日間。貸出券が必要です

としょかん映画会(大人向け)

記事ID 0005323

- とき 5月23日(土)14時30分～16時10分
(開場14時10分～)
- ところ 市立図書館2階 視聴覚室

- 上映作品 『第三の男』
- 定員 60人
- 申し込み 当日会場で受付

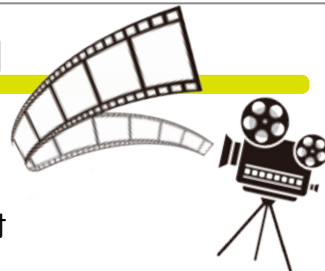

定例の催し

記事ID 0005362

市立図書館1階児童室おはなしの森で開催します。事前申し込みは不要です。

■赤ちゃん向けおはなし会『とっとのめ』(約30分)

- とき 5月1日(金)・8日(金)・15日(金)、11時～

■定例おはなし会(約30分)

- とき 5月13日(水)・27日(水)
乳児・幼児向け=11時～、幼児・児童向け=16時～

■わらべうたと絵本の会(約40分)

読み聞かせサークル“マザーリーフ”

- とき 5月20日(水)11時～

■ブックスタート

- とき 5月21日(木)・28日(木)、10時～12時
- 持ってくるもの 通知のはがき、母子手帳

移動図書館サービス
5月の巡回案内

とき	ところ
1日(金)午前	若葉まちづくり推進センター
〃 午後	田代まちづくり推進センター
8日(金)午前	旭まちづくり推進センター
〃 午後	鳥栖まちづくり推進センター
13日(水)午前	弥生が丘まちづくり推進センター
〃 午後	麓まちづくり推進センター
15日(金)午前	基里まちづくり推進センター
〃 午後	鳥栖北まちづくり推進センター

- 午前=10時～11時 ▼午後=14時30分～15時30分
- ※巡回は変更する場合があります

食品リサイクルから生まれた

有機肥料
バイダグリーン

(有)鳥栖環境開発総合センター
鳥栖市轟木町 929-2 TEL 0942-83-4594

野菜にも!

お花にも!

期間限定セール!

(令和8年4月15日～5月30日)

15kg(袋入り) 通常 330円を

250円! (税込)

5袋以上ご購入で、
「オリジナルグッズ」
プレゼント!!

営業 月～金曜 8時～17時
時間 土曜日 8時～12時
※祝日も営業しています!

地図QR



「記事ID」をご利用ください

市ホームページの記事ID検索窓に、市報に掲載しているIDを入力することで情報を確認できます。

保健センターだより

5月

健康で元気に
過ごそう!!

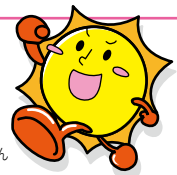

うらトス21プランキャラクター・サントスクン

申し込み・問い合わせは、保健センター(☎0942-85-3650)へ

※「ところ」の記載がないものは保健センターで実施

『早起き早寝』の重要性

こどもが健やかに成長するためには『早起き早寝』で適切な睡眠をとることが大切です。人間の脳は、生まれて約18年間にさまざまな機能を身に付けながら発達します。最初に発達するのが、脳の中心にあり生きるのに欠かせない機能を担う『からだの脳』、次に大脳にある『おりこうさん脳』、最後に前頭葉にある『こころの脳』です。『からだの脳』は0~5歳の間に盛んに育ちますが、ここが育っていないと脳のバランスが崩れ『落ち着きがない』『集団行動が苦手』などといったことが現れることがあります。『からだの脳』の成長のために重要なのが、睡眠覚醒リズムを整えることです。乳幼児期から睡眠覚醒リズムを育てることが、脳全体の発達につながります。



早く起きると寝る時刻も自然と早くなりますので、早寝早起きではなく、ぜひ早起きから始めてみてください。

こどもの健診 ※受付時間は12時45分~13時45分(1歳6カ月健診、3歳児健診)

記事ID 0001861

■1歳6カ月児健診(令和6年10月生まれの幼児)

●とき 5月12日(火)・13日(水)



■3歳児健診(令和4年10月生まれの幼児)

●とき 5月21日(木)・22日(金)



■5歳児健康診査が始まりました(16ページに関連記事)

■5歳児健診(令和3年5月生まれの幼児)

●とき 5月26日(火)・27日(水)

●受付時間 12時30分~13時30分



休日救急医療センター診察医

休日救急医療センター(☎0942-83-0119)

※受診希望者は、事前に電話してください

市ホームページ▶



記事ID 0001853

鳥栖・三養基地区内歯科休日診療当番医

※当番医は変更になる場合があります

市ホームページ▶



記事ID 0001856

5月	内科	小児科	外科
	9:00~19:00(受付は18:30まで)		
3日(祝・日)	○	○	○
4日(祝・月)	○	○	○
5日(祝・火)	○	○	○
6日(休・水)	○	○	○
10日(日)	○	○	—
17日(日)	○	○	○
24日(日)	○	○	—
31日(日)	○	○	○

5月	診療所名	電話番号	所在地
	9:00~12:00		
3日(祝・日)	ゆきこ歯科	0942-85-7205	基山町
4日(祝・月)	照崎歯科医院	0942-85-1575	轟木町
5日(祝・火)	とおやま歯科医院	0942-84-8217	本鳥栖町
6日(休・水)	近藤歯科医院	0942-85-1717	今泉町
10日(日)	中川歯科医院	0942-87-3558	曾根崎町
17日(日)	中富歯科医院	0942-85-1234	桜町
24日(日)	みらい歯科・子ども矯正歯科	0942-87-3100	弥生が丘
31日(日)	なりとみ歯科	0942-84-3116	神辺町

高専講師による
1対4の個別授業
勉強のやり方が身につく!

地域密着型
塾 チクゼン

LINEで予約

LINE

広告

私の町は中国の東南にある『蘇州』という町です。歴史はとても長く、2500年以上におよびます。面積は約8657km²で、約1500万人が住んでいます。景色はきれいで『人間天国』と言われています。気候も良く、毎年たくさんのお客が訪れます。日本では『蘇州夜曲』という歌で有名ですね。

蘇州の象徴は『園林』と呼ばれる庭園です。その歴史は3000年前までさかのぼり、1997年には世界文化遺産になりました。また『定勝糕』という、もち米か



国籍 中国

名前 リョウ ハン 呂 航 年齢 27歳
好きな言葉 千里の道も一歩から
趣味 中国や世界の歴史を調べたり、歴史の本を読んだりすること



蘇州古典庭園

ら作られる赤くて甘い菓子の名産です。100年前の宋の時代に、兵士の士気を鼓舞するために作られたもので、これを食べると必ず勝つことができると言われています。



定勝糕

私は去年の7月に来日し、日本語を勉強しています。鳥栖は小さいですが、静かです。ゆっくり暮らせるまちだと思います。年中いろいろな祭りもあって文化も学べます。福岡にも近く、便利です。物価も比較的安く、自然もあるので住みやすいと思います。私は物事の結果だけでなく、その過程も大切にしていく日本人の生活態度が好きです。これから、皆さんと一緒に日本でいろいろな経験を積みみたいです。鳥栖の皆さん、よろしくお願います。

■やさしい日本語クイズ答え(20ページ) ①引越してくる ②困ったこと ③国などに払うお金 ④隣に住んでいる人

とす新風土記「鳥栖市誌」を読む 第124回

「勝尾城を知る」第20話

勝尾城の支城「若山砦」

若山砦(標高258m、牛原町)は、勝尾城の南東に延びる尾根の先端に位置しています。若山砦は、別名を『谷山城』とも記されており、島津氏の勝尾城攻めの際には、金屋左衛門大夫が若山砦を守り、最後まで落城しなかったと言われていますが、定かではありません。

平成13年度に、若山砦の位置と時期を特定するための発掘調査が行われました。その結果、城の遺構とともに、16世紀後半の中国産の陶磁器などの遺物が出土しています。このことから、若山砦は勝尾城と同時期に機能していた山城であったことが分かりました。

若山砦の構造は、尾根上の長さ100mにわたって、5段の曲輪を南東方向に向けて縦に配置したものです。主要な遺構としては、城の南東端に高さ1mの石垣積みみの虎口(城の出入り口)が確認されています。一方、北西端には勝尾城の二の丸から続く尾根を遮断するために、幅約8×12m、深さ約3mの堀切が築かれています。

若山砦の位置付けを考えると、若山砦の位置付けを考えると、勝尾城との近さです。江戸時代の絵図「肥前州基肄郡勝尾山筑紫広門公城跡之図」には、勝尾城の二の丸の南東に「若山砦」が描かれています。

また、江戸時代の史料『肥前国道則帳并古城間数其外委細』では、若

山砦を『出丸』と記載しています。このことから、若山砦は、本城の勝尾城に近接する、城下防備の重要な支城としての役割を担っていたと考えられます。(鳥栖市誌第3巻第5章第2節より)



▶若山砦遠景(東上空から撮影)

「鳥栖市誌」発売中

「鳥栖市誌」は、市教育委員会生涯学習課、油屋本店、古賀書店などで取り扱っています。詳しくは、同課(☎0942-85-3695)へ。



「記事ID」をご利用ください

市ホームページの記事ID検索窓に、市報に掲載しているIDを入力することで情報を確認できます。

鳥栖っ子 アルバム

子育て情報館 5月号

記事ID 0001001



市ホームページ

各行事はいずれも参加自由(祝日は開催なし)。詳しくは子育て支援総合コーディネーター(☎0942-85-3552)へ。



やまだ あんじゅ
山田 愛珠 ちゃん

2歳、江島町

☑おしゃべりが上手になってきたあんちゃん♡これからもお兄ちゃん達と仲良くね!



あまの
天野 ころろ ちゃん

2歳、古野町

☑食べるの大好きころろちゃん! いっぱい食べて大きくなーれ♡



うちだ なお
内田 直 ちゃん

11カ月、神辺町

☑食べることが大好き♡すくすく育ててね!



そえじま ゆいな
副島 唯奈 ちゃん

1歳、姫方町

☑たくさん可愛い笑顔にいつも癒されてるよ♡

「鳥栖っ子アルバム」
掲載申込募集中!!
詳しくは
市ホームページへ▶



出前ひろば

対象 就園前の乳幼児と保護者
時間 いずれも10:00～11:30

とき	ところ
5/7(木)	鳥栖北まちづくり推進センター
5/14(木)	若葉まちづくり推進センター
5/14(木)	麓まちづくり推進センター
5/21(木)	田代まちづくり推進センター

フリールーム

対象 就園前の乳幼児と保護者
(一部就学前可)

とき	ところ
毎週月～金曜日 8:30～13:30	あいあい保育園
// 9:00～14:00	ありがとう(あいりす保育園内)
// //	鳥栖双葉保育園
// 10:00～12:00	どんぐりセンター若楠
// 12:30～14:30	オンリーワン
// 10:00～15:00	きらら館
// 10:00～16:00	市児童センター
◆毎週土曜日 9:00～12:00	市社協子育て支援センター
毎週月～水曜日 9:00～14:00	やよいが丘保育園
毎週火～木曜日 //	みどりヶ丘保育園 子育て支援センター
5/12・26(火) 10:00～11:30	白鳩園
5/19(火) 9:00～11:00	保健センター

◆対象は未就園児と保護者(0～2歳の就園児可)

マタニティクラス

対象 妊娠中の人

とき	ところ
5/21(木) 10:00～12:00	どんぐりセンター若楠

年齢別ひろば

対象は目安です

対象	とき	ところ
首すわりから歩行前までの乳児と保護者	毎週月曜日 9:00～14:00	やよいが丘保育園
//	毎週水曜日 11:00～11:30	みどりヶ丘保育園子育て支援センター
//	5/7・14・28(木)・20(水) 12:30～14:30	どんぐりセンター若楠
//	5/12(火) 10:30～11:00	鳥栖双葉保育園
//	5/20(水) 10:00～11:30	ありがとう(あいりす保育園内)
0歳から2歳11カ月までの乳幼児と保護者	毎週火曜日 9:15～12:00	あさひ幼稚園
1歳から就園前までの幼児と保護者	// 11:00～11:30	みどりヶ丘保育園子育て支援センター
//	5/20(水)・28(木) 10:30～11:30	鳥栖ルンビニ幼稚園
1歳から2歳11カ月までの幼児と保護者	毎週火・水曜日 9:00～14:00	やよいが丘保育園
令和5年度生まれの幼児と保護者	毎週水曜日 10:30～12:00	市児童センター

相談してみませんか

◆言語・発達相談 子どもの発達や言葉の遅れなど

- ①5月7日(木)10時～12時、市児童センター(要申込☎0942-85-3616)
- ②随時(平日のみ)、9時～17時、若楠児童発達支援センター(要申込☎0942-83-1228)

園庭開放

対象 就園前の乳幼児と保護者

とき	ところ
毎週月～金曜日 9:00～16:00	かなさ保育園
// 10:00～11:30	鳥栖ルンビニ幼稚園
// //	白鳩園
// 15:30～16:30	あさひ幼稚園
毎週月～金曜日、5/2・16(土) 10:30～11:30	鳥栖いづみ園
毎週月～金曜日、5/9・23(土) 10:00～11:30	小鳩園
毎週月～土曜日 10:15～11:15	下野園
毎週月・水曜日 10:00～11:30	あいあい保育園
毎週火～木曜日 9:00～14:00	みどりヶ丘保育園 子育て支援センター
毎週火・木曜日 9:00～11:30	あいりす保育園
// 10:00～11:00	虹の子保育園
// 10:30～11:30	レインボー保育園
毎週木曜日 9:30～11:00	田代保育園
// 10:00～11:30	慈光保育園
毎週金曜日 10:00～11:00	しんとすげんき保育園※
// 12:00～15:00	やよいが丘保育園 (火・水曜日はホールのみ開放)
毎週火・水曜日 11:00～14:00	鳥栖双葉保育園
毎月1回金曜日 10:00～11:00	駒鳥幼稚園
5/2・30(土) 9:30～11:30	//
★5/16(土) //	//
5/14(木) 10:00～11:30	神辺幼稚園
★5/16(土) 9:30～11:30	布津原幼稚園
5/30(土) 9:30～11:00	//

★未就園児教室のみ

※ホールも同時開放

保育士・看護師募集中!!

保育園で働く保育士・看護師を随時募集しています。詳しくはこども育成課(☎0942-85-3552)または市ホームページへ。



計画人の **ご意見** も お寄せください

(パブリックコメント)

記事ID 0002267



市ホームページ▶

鳥栖市水道事業経営戦略(案)

未来につなげる鳥栖市の水道を基本理念として、安全で強靱な水道事業を持続していくことを目指します

- ◆水道施設の老朽化対策や災害への備えは十分?
- ◆水道事業の経営は今のままで大丈夫?

- 担当課 管理課
- 募集期間 4月16日(木)~5月15日(金)
- 資料閲覧場所 管理課窓口、各まちづくり推進センター、市立図書館、とす市民活動センター
- 提出方法 任意の様式に住所、氏名を記入し、持参、郵送、ファクス、メールのいずれかで管理課(☎0942-85-3537 FAX0942-81-3105 メール kanri@city.tosu.lg.jp)へ

家庭用防犯カメラの設置費用の一部を補助

問い合わせ 総務課 ☎0942-85-3506

記事ID 0108046

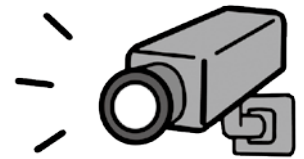

市は、市内の住宅(屋外)に新設する家庭用防犯カメラに対し、設置費用の一部を補助します。

- 対象 市内に住民登録があり、その住所に居住する人
- 補助対象経費
 - ・家庭用防犯カメラ、画像記録装置、通信ケーブルの購入に要する費用(屋外を継続して撮影するもので未使用のもの)
 - ・家庭用防犯カメラなどの機器の設置工事に要する費用(自宅の外壁や屋外の工作物などに固定する方法で設置するもの)
- 補助額 補助対象経費の2分の1(上限1万円、100円未満切り捨て)※1世帯につき1回限り

経済センサスー活動調査

記事ID 0107566

問い合わせ 情報政策課 ☎0942-85-3513

令和8年6月1日(月)を調査期日として『令和8年経済センサスー活動調査』を実施します。この調査は、経済活動の実態を把握するため、全国の事業所・企業を対象とした調査です。

4月から5月にかけて国から調査票が郵送されますので、インターネットでの回答をお願いします(複数の支所を持つ企業には、本社に郵送されます)。インターネットでの回答がなかった場合や、新しい事業所などで調査票が届かなかった場合は、5月下旬頃に調査員が訪問して調査票を配布しますので、回答へのご協力をお願いします。



経済センサスー活動調査
キャンペーンサイト