

2026年
4月号

クローバー便り

～私たちの好きなまちは私たちでつくろう～

<とす市民活動センターご利用の皆様へ>

日頃より、とす市民活動センターをご利用いただきまして誠にありがとうございます
今年も、市民・市民団体・行政・企業との交流・情報交換を行い、連携を図りながら、ボランティアや市民活動の推進、市民団体の自立支援をサポートをして地域住民が元気にいきいきと暮らせるまちづくりを目指していきます。
お近くにお越しの際は、お気軽にお立ち寄りください。(事務局一同)



【令和8年度鳥栖市市民活動支援補助事業採択団体の紹介】

令和8年度鳥栖市市民活動支援補助事業の公募があり、7事業が採択されました。

●スタートアップ支援事業

- ・高齢者施設などの皆さんと、元気を分かち合い楽しいひとときを共に育む(ねぶきの会)
- ・サッカー交流会(特定非営利活動法人あいとす)

●ステップアップ支援事業

- ・鳥栖駅120年の歴史を未来へつなぐ 鉄道フェスタ継続・発展事業(門トス鉄道復活隊)
- ・こどもの学習の場・居場所づくり事業(まなび舎とす)



●パワーアップ支援事業

- ・こどもの第3の居場所をつくり、こども食堂を介して食の大切さを伝える事業(こどもの居場所 きざとわたげ)
- ・鳥栖とどろき塾(不登校児童生徒のためのフリースクール)(鳥栖とどろき塾)
- ・鳥栖市の文化事業発展への貢献と鳥栖市内中学校吹奏楽部との交流事業(鳥栖吹奏楽団)

■鳥栖市市民活動支援補助事業

「令和7年度実績報告会」・「令和8年度認定書交付式」が開催されます！！

- ・とき：5月16日(土) 13:00～15:30
- ・会場：フレスポ鳥栖1階ウェルカムコート



<お問合せ先>鳥栖市市民協働課 TEL:0942-85-3576

■市民協働研修会「地域で取組む防災」参加者募集します！！

～避難所運営体験ゲーム(HUG)地震編・災害支援の現状について～
避難所の運営体験とミニ講座を開催します。

- ・とき：5月19日(火) 13:30～15:30
- ・場所：鳥栖市役所 3階大会議室
- ・講師：鈴木宣雄さん、新中隆明さん(佐賀災害支援プラットフォーム)
- ・対象：ボランティア、市民活動団体、自治会、PTA、行政職員等
- ・定員：40名
- ・参加費：無料

※詳細はお問合せください。

<お問合せ先>とす市民活動センター TEL:0942-81-1815



イベント

■初心者のためのスマホ教室(第2第4火曜日)

～スマホ操作でお困りの方向けです～

- ・とき：5月12日・26日(火曜日)
- ① 10:15～11:15 ② 11:30～12:30
- ・場所：とす市民活動センター
- ・内容：基本的なスマホ操作について
- ・参加費：500円(1回)
- ・定員：各先着5名(要予約)



※詳細はお問合せください。

〈お問合せ先〉とす市民活動センター
TEL：0942-81-1815

子育て応援サロン

■「もくもく広場」木のおもちゃで遊ぼう！

子育て中のママたちの交流の場として開催します！

- ・とき：5月21日(木) 10:00～13:00
- ・場所：フレスポ鳥栖 1階ウェルカムコート
- ・内容：木のおもちゃで遊びます。
- ・参加費：無料



※詳細はお尋ねください。

〈お問合せ先〉とす市民活動ネットワーク
☎0942-80-7184

■エコライフ講座 (毎月第4火曜日)

もったいないの心で私にできる地球温暖化防止！

- ・とき：5月26日・6月23日(13:00～16:00)
- ・場所：鳥栖北まちづくり推進センター
- ・内容：クラフトテープを使ったゴッドアイのミニかご作り(2日間で作成)
- ・材料費：200円

※必ず事前にお申込みください

※詳細はお問い合わせください。



〈お問い合わせ先〉エコネット・とす
TEL：090-9722-0246(今泉)

■家族の似顔絵を描こう！

家族の似顔絵描きませんか。作品は後日展示します

- ・とき：5月31日(日) 10:00～13:00
- ・会場：フレスポ鳥栖 1階ウェルカムコート
- ・対象：就学前のお子様(先着50名)
- ・内容：家族の絵を描こう。

(※画用紙はこちらで準備します)

- ・参加費：無料(※事前申込みが必要です。)
- ・参加賞：オリジナルキーホルダー他

※詳細はお問合せください。

〈お問い合わせ先〉とす市民活動ネットワーク
TEL：0942-80-7184

■クローバーカフェ「ストレスとの自分らしい付き合い方」

毎日の生活の中で、自分のココロを軽くするための簡単なセルフケアをお伝えします。

- ・とき：5月30日(土) 10:30～12:00
- ・場所：とす市民活動センター
- ・ゲスト：田中美穂さん(NPO法人おせっかい工房 咲風里 代表)
- ・定員：先着15名(事前にお申込みください)
- ・参加費：無料

※詳細はお問合せください。

〈お問い合わせ先〉とす市民活動センター TEL：0942-81-1815



■さがCSOポータルに登録しませんか？

助成金情報を見ることができます！！

～佐賀県内のCSO(NPO)の皆さんは、団体登録して情報を発信できます～

- ・佐賀県内の情報を調べたい
- ・CSOのイベント・講座に参加したい
- ・団体のイベント情報を発信したい

さがCSOポータル：検索

<https://www.cso-portal.net>

〈お問い合わせ先〉佐賀県 県民環境部 県民協働課

TEL：0952-25-7374



とす市民活動センターより

助成金名	対象分野	応募・問い合わせ先	締切
令和8年度 福祉団体等助成金	・福祉団体が主催する事業で 広く市民が参加できる講演会 や講座など市民の啓発となる 事業（年間を通じ、市民を対象 にした講座や居場所づくり事 業など継続して実施される事 業を含む）	社会福祉法人 鳥栖市社会福祉協議会 TEL：0942-85-3555	5月20日迄
2026年度 佐賀県 志 taiken 支援事業	・「taiken」部門 こどもが参加する地域の体験 活動 ・「骨太」部門 こども自らが考える体験活動	佐賀県青少年育成県民会議 （佐賀県こども未来課内） TEL：0952-25-7350 メール：kodomomirai@pref.saga.lg.jp	5月29日迄
2026年度ニッセイ 財団「高齢・地域共生 社会助成」「地域福祉チ ャレンジ活動助成」	・助成テーマにチャレンジする 意欲がある団体 ・他の団体・機関、住民組織等 と協働で活動する団体 ・1年以上の活動実績がある団 体	ニッセイ財団 高齢・地域共生社会助成 事務局 TEL：06-6204-4013 メール：kourei-fukusi@nihonseimeizaidan.or.jp ※web申請のみ	5月29日迄

※上記の助成財団へ申請される団体は、詳細をHPで確認してご応募ください。

（助成金申請は、web申請のみのものがあります）助成金・補助金のご相談はとす市民活動センターまで

■佐賀県「CSO“志” 応援事業」活動支援金助成の説明会を開催します！！

日頃から地域の課題解決に前向きに取り組まれているCSO（NPO・ボランティア・市民活動団体等）の為に支援金

- ・日時：4月30日（木）15：30～17：00
- ・会場：とす市民活動センター
- ・内容：支援金の目的、配布・申請について（佐賀未来創造基金担当者）
- ・条件：鳥栖市及び佐賀県内で活動されている団体、前年度の実績決算書、団体の規約他

※詳細はお問合せください。

<お問合せ先>とす市民活動ネットワーク TEL：0942-80-7184

■ボランティア情報 「ボランティアについて」

ボランティアとは、自発的な活動で金銭的な利益を第一に求めない活動のことです。また、誰もが暮らしやすい豊かな社会実現を目指し、様々な人や団体が出会い、ネットワークをつくりながら、社会の課題解決に取り組む活動です。※ボランティア活動に参加されたい方は、とす市民活動センターまでご連絡下さい。

■市民活動団体の皆様へ「各団体のボランティア募集」

ボランティアを募集されたい団体の皆様へ、活動内容がわかるチラシ又は資料等をご持参いただくかメールでご連絡ください。とす市民活動センターに掲示又は広報紙でご紹介します。

詳細はお問い合わせください。

<お問い合わせ先>とす市民活動センター TEL：0942-81-1815



■「使用済み切手」を集めてます！

とす市民活動ネットワークでは、使用済みの切手を集めています。回収した使用済みの切手は、ボランティアの皆さんが整理して鳥栖市ボランティア連絡協議会にお渡しします。

<お問合せ>鳥栖市ボランティア連絡協議会 TEL：090-9655-9786（赤司）
とす市民活動センター TEL：0942-81-1815



とす市民活動センターより

【2025年度とす市民活動センター利用状況】

(来場者数：8,863人)

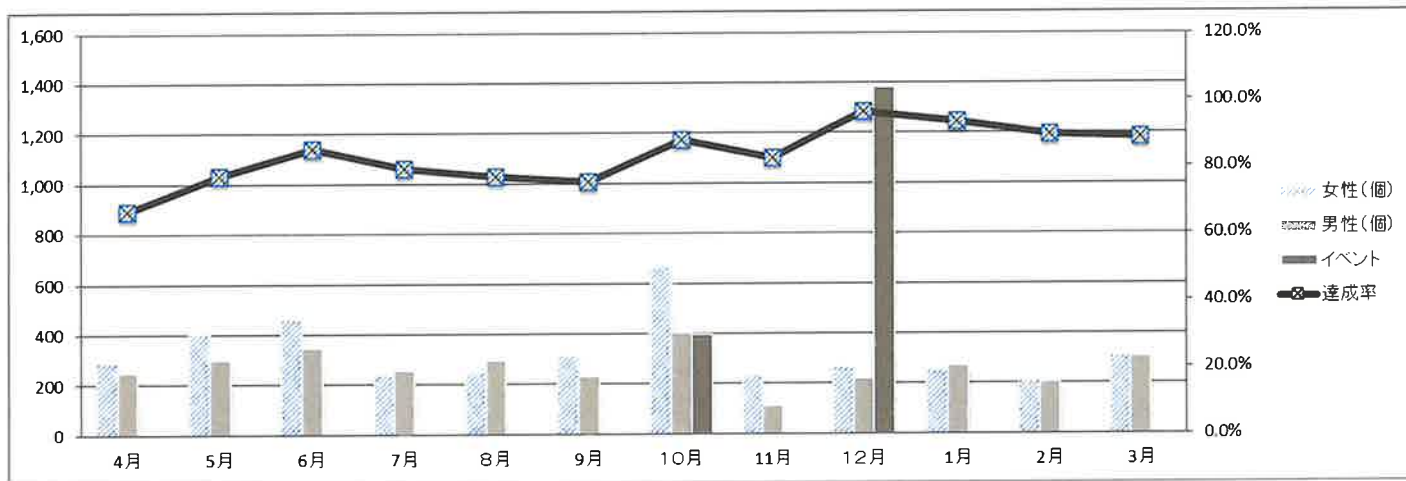

	4月	5月	6月	7月	8月	9月	10月	11月	12月	1月	2月	3月	合計	男女比
女性(個)	288	405	462	238	249	312	667	235	266	253	210	311	3,896	55.0%
男性(個)	247	300	347	254	295	232	402	112	220	269	204	305	3,187	45.0%
イベント	0	0	0	0	0	0	397	0	1383	0	0	0	1,780	
月小計	535	705	809	492	544	544	1,466	347	1,869	522	414	616	8,863	
累計	535	1,240	2,049	2,541	3,085	3,629	5,095	5,442	7,311	7,833	8,247	8,863		
類計目標	800	1,600	2,400	3,200	4,000	4,800	5,800	6,600	7,600	8,400	9,200	10,000		
達成率	66.9%	77.5%	85.4%	79.4%	77.1%	75.6%	87.8%	82.5%	96.2%	93.3%	89.6%	88.6%		

会議室	56	45	66	41	21	45	13	37	29	35	45	39	472	(全体の内数)
利用率	10%	6%	8%	8%	4%	8%	1%	11%	2%	7%	11%	6%	5%	

- センター来場者数：8,863人(昨年9,672人)
- 市民活動センター登録団体数：98団体(昨年98団体)
- 市民活動センター会議室利用者数：472人(73団体)
- 市民活動センターフリースペース利用者数：467人
- 市民活動センター相談件数：97件(昨年100件)
- 他にHP・フェイスブック情報をご利用いただいております。



■センター登録団体ご利用の皆様へ

メールボックスに毎月広報紙、お知らせ、書類等を入れております。
ご都合がつかれるときにご来館いただきお持ち帰りをお願いします。



とす市民活動センター毎月発行

<編集・制作> とす市民活動センター

<事務局> 鳥栖市本鳥栖町537-1フレスポ鳥栖2階

Tel 0942-81-1815 Fax 0942-80-8122

メールアドレス [e-mail :tosusiminkatudou@kii.bbq.jp](mailto:tosusiminkatudou@kii.bbq.jp) <https://www.npo-tosunet.org>

開館時間 平日・土日 10:00~18:00



市民活動シエン隊「デキるんじゃー」

※休館日 毎週水曜日・祝日・年末年始(12/29~1/3)
とす市民活動センターはいつでも皆さんをお待ちしております。

