

保存版  
(令和8年6月現在)

# 鳥 栖 市

／ おうちでの生活をお手伝いします!! ／



## 買物支援協力店

商品の配達などのちょっとしたお手伝いができるお店です

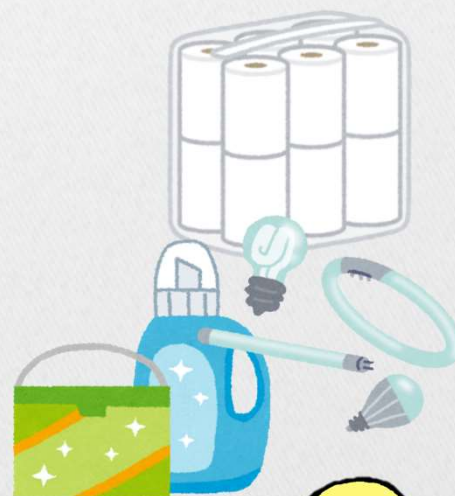

## はじめに

鳥栖市では、日常の買物に不安や支障を感じる方も、住み慣れた地域で安心して生活ができるよう、買物のときに配達や代行などの支援をされている店舗を調査させていただき、本冊子『鳥栖市買物支援協力店』を作成いたしました。

「近くにお店がない」「重いものを運ぶのが大変」などのお困りごとがある方は、ぜひご活用ください。

本冊子が、地域の皆様と店舗、そして地域関係者の方々をつなぐものとなり、支えあえる地域づくりにつながる買物支援の一助となることを願っております。

また、本冊子の作成にあたり、ご協力をいただいた各店舗の皆様には心より御礼申し上げます。

## ご利用いただく際の大切なお願い

- 掲載内容は、作成時点のものであくまでも目安です。価格や条件などが変動している場合があります。
- ご不明な点等ありましたら、直接店舗にお問い合わせください。
- 店舗の諸事情によりやむを得ずご希望に添えない場合もありますので、ご理解とご協力をお願いいたします。
- ご利用に際してのトラブルなどに関しましては、責任を負いかねますのでご了承ください。

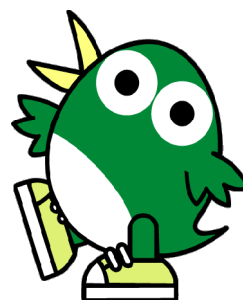

# も く じ

- 冊子の使い方 ..... P3



- 店舗情報の見方 ..... P4 ~ P5

- さくいん(商品の種類から検索) ..... P6 ~ P9

- 店舗情報 .....

弁当 惣菜	お弁当(常温・冷蔵・冷凍)、おかず、惣菜 寿司、ピザ など	P10 ~ P17
食料品	生鮮食品(米、野菜、果物、肉、魚、卵、牛乳 など) 加工食品(麺、パン、缶詰、豆腐、ハム など) 菓子類(焼き菓子、米菓、和洋生菓子 など) 飲料(飲料水、清涼飲料、茶、酒類 など) 調味料(食塩、みそ、しょうゆ、食酢 など)	P18 ~ P26
日用品	トイレットペーパー、ティッシュペーパー、洗剤 石鹸、介護用品、医薬品、化粧品、ゴミ袋、 電池、電球、ペット用品、線香、ろうそく など	P27 ~ P33
燃料	灯油、プロパンガス など	P34 ~ P36
その他	生花、家事代行、家電品、家電品修理 など	P37 ~ P42

- 店舗一覧(50音順) ..... P43 ~ P54  
住所、ファックス番号、ホームページ(URL、QRコード)

# 本冊子の使い方



## 1. お買い求めの商品のページを探しましょう

P6 ~P9 のさくいんから、掲載されているページを探しましょう

### 【商品掲載順】

弁当・惣菜 ➡ 食料品 ➡ 日用品 ➡ 燃料 ➡ その他

※取り扱い品が主となる種類に掲載しています



## 2. 店舗情報を確認しましょう

- 自宅が配達や出張が可能なエリアであるかを確認しましょう
- 配達時間や価格など、ご希望の条件に合うものか確認しましょう



## 3. 注文しましょう

- 受付方法が店舗により異なります（電話、ファックス、来店 など）
- ご不明な点があれば、まずは店舗にお問い合わせください

※店舗の連絡先は、店舗情報または店舗一覧でご確認ください

- ・ 自宅の場所を伝えるときは、目印となるものなど具体的に伝えましょう
- ・ いつ、どこの店舗に、何を注文したかメモしておく、トラブルを防げます

# 店舗情報の見方

弁当・惣菜

弁当・惣菜のみの取り扱い店舗の掲載例です

とっちゃん弁当	
電話番号	0942-12-3456
営業時間	8:30~17:15
配達時間	10:00~16:00
店休日	土・日・祝日
配達区域	市内全域
種類	普通食 カロリー制限食 減塩食
支払方法	現金（配達時）
備考	価格：500円～ 配達料：無料 注意事項：前日までにご注文ください

取り扱っている商品です

弁当 惣菜	食料品	日用品	燃料	その他
----------	-----	-----	----	-----



写真は店舗や商品の一例です  
イラストはイメージです

（お店のPR）

地元の食材を使い、  
真心こめたおいしいお弁当です。ぜひご賞味ください。

- ◇ 弁当・惣菜のみの取り扱いの店舗は、種類・支払方法を記載しています。
- ◇ 店舗の住所・ファックス番号・インターネット検索 については、巻末の店舗一覧（P44～P55）でご確認ください。
- ◇ 商品の価格や配達料などは、変動する場合がありますので、ご了承ください。
- ◇ 詳細については、店舗に直接お問い合わせください。

## 店舗情報の見方

食料品

日用品

燃料

その他

食料品、日用品、燃料、その他の  
取り扱い店舗の掲載例です

取り扱っている  
商品です

鳥栖商店	
電話番号	0942-65-4321
営業時間	8:30~17:15
配達時間	10:00~16:00
店休日	1/1~1/3
配達区域	市内全域
受付方法	電話 FAX インターネット
備考	配達料：無料 注意事項：灯油は18L×2缶から 配達



写真は店舗や商品の一例です  
イラストはイメージです

### 《お店のPR》

新鮮な食材を取り揃えています。お気軽にお問い合わせください。

- ◇ 食料品・日用品・燃料・その他の店舗は、受付方法を掲載しています。
- ◇ 店舗の住所・ファックス番号・インターネット検索 については、巻末の店舗一覧 (P44~P55) でご確認ください。
- ◇ 商品の価格や配達料などは、変動する場合がありますので、ご了承ください。
- ◇ 詳細については、店舗に直接お問い合わせください。

# さ く い ん

(50音順)

## 弁当・惣菜

お弁当(常温・冷蔵・冷凍)、おかず、惣菜、寿司、ピザなど



店 舗 名	ページ
イオン九州(株)マックスバリュ鳥栖村田店	19
ウェルネスダイニング(株)	10
うふふ宅配センター	11
お届け料理 雅叙苑	11
玄海ざんまい 鳥栖店	12
コープさが生協 第一支所	21
Sun's kitchen(サンズキッチン)	12
サンリブ鳥栖	21
(社)寿楽園	13
ショップ伊東	22
セブンイレブン 鳥栖蔵上2丁目店	22
タイハイファミリーセット宅配健康食	13
(株)種商 宅配クック123鳥栖店	14
手造りお弁当 みよし	14
にこにこマルシェ	23
日清医療食品(株)	15
(株)ファンデリー(ミールタイム)	15
ほっかほっか亭 鳥栖大正町店	16
(株)ヨシケイ佐賀鳥栖営業所	26
ライフデリ 小郡店	16
ワタミの宅食佐賀鳥栖	17

## 食料品

生鮮食品(米、野菜、肉、魚、卵、海藻 など)  
 加工食品(麺、パン、缶詰、豆腐、ハム など)  
 菓子類(焼き菓子、米菓、和洋生菓子 など)  
 飲料(飲料水、茶、酒類 など)  
 調味料(食塩、みそ、しょうゆ、食酢 など)



店舗名	ページ
(有)有明乳業 吉野ヶ里営業所	18
イオン九州(株)マックスバリュ鳥栖村田店	19
井上米穀商店	19
お茶の谷口園	20
グッデイ 基山弥生が丘店	28
グッデイ 鳥栖店	28
グリーンコープ 生協さが	20
コープさが生協 第一支所	21
サンリブ鳥栖	21
ショップ伊東	22
スカイメディカル あさひ薬局	29
セブンイレブン鳥栖蔵上2丁目店	22
(株)種商 宅配クック123鳥栖店	14
とまと薬局 鳥栖店	30
(株)十三屋商店	23
にこにこマルシェ	23
原田食料品店	24
(株)ファンデリー(ミールタイム)	16
ポアソン洋菓子店	24
ホームプラザナフコ鳥栖店	32
本鳥栖薬局	33
丸信商店	25
水田屋	25
(株)ヨシケイ 佐賀鳥栖営業所	26
(社)若楠 グリーンファーム山浦	26
ワタミの宅食佐賀鳥栖	18

**日用品**

トイレットペーパー、ティッシュペーパー、洗剤  
石鹸、介護用品、医薬品、化粧品、ゴミ袋、  
電池、電球、ペット用品、線香、ろうそく など



店舗名	ページ
あおぞら電器	37
イオン九州(株)マックスバリュ鳥栖村田店	19
一光堂薬局	27
(有)稲葉電気商会	38
エディオンサウンド三響	39
(株)オーディオサービス	39
グッデイ基山弥生が丘店	28
グッデイ鳥栖店	28
グリーンコープ 生協さが	20
コープさが生協 第一支所	21
さつき薬局	29
サンリブ鳥栖	21
ショップ伊東	22
スカイメディカルあさひ薬局	29
菅佛具	30
セブンイレブン鳥栖蔵上2丁目店	22
電's 旭店	40
とまと薬局 鳥栖店	30
(株)十三屋商店	23
にこにこマルシェ	23
東町わたや薬局	31
ひかり薬局	31
紅屋呉服店	32
ホームプラザナフコ鳥栖店	32
本鳥栖薬局	33
増田電気商会	42
丸信商店	25
ユーデン松下	42
わたや薬局	33

**燃料**

灯油、プロパンガス など



店 舗 名	ページ
(有)油屋通商	34
井上米穀商店	19
(有)ジョイント石油	35
(株)十三屋商店	23
(有)西村石油	35
ホームプラザナフコ鳥栖店	32
(有)宮原プロパン	36

**そ の 他**

生花、家事代行、家電品、家電品修理  
など



店 舗 名	ページ
あおぞら電器	37
天の川 家事おたすけサポート	38
イオン九州(株)マックスバリュ鳥栖村田店	19
一光堂薬局	27
(有)稲葉電気商会	38
エディオンサウンド三響	39
(株)オーディオサービス	39
グッデイ基山弥生が丘店	28
グッデイ鳥栖店	28
佐藤生花店	40
サンリブ鳥栖	21
電's 旭店	40
(有)花の店クロダ	41
紅屋呉服店	32
ホームプラザナフコ鳥栖店	32
本鳥栖薬局	33
まごのて	41
増田電気商会	42
丸信商店	25
ユーデン松下	42

# 店舗情報

## 弁当・惣菜

ウェルネスダイニング (株)	
電話番号	0120-503-999
営業時間	9:30~18:00
配達時間	ヤマト運輸の日時指定
店休日	日・祝
配達区域	市内全域(ヤマトクール便)
種類	普通食 カロリー制限食 減塩食 低たんぱく食 形態選択可
支払方法	郵便局・コンビニ払い クレジットカード 代金引換(手数料330円)
備考	価格:4,644円(税込)7食セット~ 配達料:初回無料 2回目以降770円 定期385円 注意事項:冷凍弁当



### 《お店のPR》

制限食ややわらか食を取扱っており、ご高齢のお客様も多くいらっしゃいます。まずは一度お試しくださいませ。

## うふふ宅配センター

電話番号	0942-83-0009
営業時間	11:00~21:00
配達時間	11:00~21:00
店休日	なし
配達区域	鳥栖 鳥栖北 田代 若葉 弥生が丘 半径約3~4km
種類	普通食
支払方法	現金(配達時)
備考	価格:約900円~ 配達料:無料 注意事項:1,000円以上で配達 1,000円未満配達不可

弁当 惣菜	食料品	日用品	燃料	その他
----------	-----	-----	----	-----



### 《お店のPR》

ハンバーグ、オムライス、カレー、とんかつ等、色んなお弁当を取り揃えております。

## お届け料理 雅叙苑

電話番号	0120-52-8200
営業時間	9:00~18:30
配達時間	9:00~18:00
店休日	月
配達区域	市内全域
種類	普通食
支払方法	代金引換 振込 口座振替 現地でのクレジット決済対応(要事前連絡)
備考	価格:1,080~5,400円 配達料:総額5,400円(税込)より 配達無料 神埼から配達 注意事項:3日前迄にご予約願います

弁当 惣菜	食料品	日用品	燃料	その他
----------	-----	-----	----	-----



### 《お店のPR》

御自宅でのお祝いや法事・地域のイベントをお料理でサポート致します。少数でもOKです。

玄海ざんまい 鳥栖店	
電話番号	0942-87-3377
営業時間	10:00~14:00 16:00~21:00
配達時間	10:00~14:00 16:00~20:00
店休日	なし
配達区域	市内全域
種類	普通食
支払方法	現金(配達時)
備考	価格: 1,700円~ 配達料: 100円 注意事項: 1,500円以上で配達

弁当 惣菜	食料品	日用品	燃料	その他
----------	-----	-----	----	-----



### 《お店のPR》

年中無休のお寿司の宅配のお店です。ご相談にも応じますので、お気軽にご連絡下さい。

Sun's kitchen (サンズキッチン)	
電話番号	0942-55-3387
営業時間	10:00~13:30 17:00~19:30
配達時間	10:00~13:30 17:00~19:30
店休日	日・祝
配達区域	市内全域
種類	普通食
支払方法	基本的に当日現金 週払・月払要相談
備考	価格: 530~700円 配達料: 1,100円以上で無料 週3回以上利用で1食から無料

弁当 惣菜	食料品	日用品	燃料	その他
----------	-----	-----	----	-----



### 《お店のPR》

まごころ込めたお弁当とコッペサンドのお店です。ご予算・ご希望に応じたお弁当もお作りできます。

(社)寿楽園	
電話番号	0942-50-8770
営業時間	9:00~17:30
配達時間	10:30~12:30 14:30~17:30
店休日	なし
配達区域	市内全域
種類	普通食 カロリー制限食 減塩食 低たんぱく食 形態選択可
支払方法	現金(月払い) 口座振替
備考	価格:おかずのみ650円~(配達料込)

弁当惣菜	食料品	日用品	燃料	その他
------	-----	-----	----	-----



### 《お店のPR》

普段たくさん野菜が摂れないという方にもオススメの弁当となっています。まずは、お問い合わせ下さい。

タイハイファミリーセット 宅配健康食	
電話番号	0120-996-181
営業時間	9:00~17:00
配達時間	ヤマト運輸の日時指定
店休日	土・日・祝
配達区域	市内全域
種類	普通食 カロリー制限食 減塩食 低たんぱく食 形態選択可
支払方法	クレジットカード 代金引換(手数料330円)
備考	価格:500円(税込)の7セット~ 配達料:定期のお申し込みで無料 ヤマト運輸のエリア基準に基づき、 お住まいの地域により異なります

弁当惣菜	食料品	日用品	燃料	その他
------	-----	-----	----	-----



### 《お店のPR》

毎日の健康促進、生活習慣病予防、食生活の見直し等、目的に合わせて定期的に健康弁当をお届けします。

(株)種商 宅配クック123鳥栖店	
電話番号	0942-50-5529
営業時間	9:00~18:00
配達時間	昼食 9:00~12:00 夕食 14:00~18:00
店休日	1/1~1/3
配達区域	市内全域
種類	普通食 カロリー・塩分調整食 たんぱく質・塩分調整食 形態選択可
支払方法	現金(配達時、月払い、週払い) 振込 口座振替
備考	価格: 540円~ 配達料: 無料 米・雑穀の販売あり

弁当惣菜	食料品	日用品	燃料	その他
------	-----	-----	----	-----



### 《お店のPR》

1食分の塩分は2,3g前後なのに味付けしっかり！刻み食やお粥への変更、アレルギー対応もご相談下さい！

手造りお弁当 みよし	
電話番号	0942-94-3865
営業時間	9:00~14:00
配達時間	10:00~12:00
店休日	日・祝(但し事前注文可)
配達区域	麓
種類	普通食 減塩食
支払方法	現金(配達時、週払い、月払い)
備考	価格: 550円~(配達料込) 配達料: 無料

弁当惣菜	食料品	日用品	燃料	その他
------	-----	-----	----	-----



### 《お店のPR》

出汁から手作りのお弁当屋です。手作りのため宅配弁当でも日替わり以外のご注文ができます。

日清医療食品(株)	
電話番号	0120-8149-39
営業時間	8:30~20:30
配達時間	午前中 14:00~21:00
店休日	なし
配達区域	市内全域
種類	普通食 各コントロール食(塩分・ カロリー・たんぱく)
支払方法	クレジットカード 代金引換(手数料320円)
備考	価格:560円(税込)の7食セット~ 注意事項:配達時間の指定・送料等 はお問い合わせください

弁当 惣菜	食料品	日用品	燃料	その他
----------	-----	-----	----	-----



### 《お店のPR》

おいしさにこだわりながらも、栄養バランスに配慮したお食事を、冷凍でお届けするサービスです。

(株)ファンデリー (ミールタイム)	
電話番号	0120-054-014 0570-054-014
営業時間	9:00~17:30 (FAX・インターネット注文は24時間)
配達時間	午前中(8:00~12:00) 14:00~21:00
店休日	配達:年中無休 電話:土日祝休み
配達区域	市内全域
種類	カロリー制限食 減塩食 低たんぱく食 など
支払方法	クレジットカード 代金引換(手数料330円)
備考	価格:648円(税込)~ 配達料:4,980円以上で無料 注意事項:配達料・配達時間について はお問い合わせください

弁当 惣菜	食料品	日用品	燃料	その他
----------	-----	-----	----	-----



### 《お店のPR》

食事のご注文は必ず栄養士が承ります。血液検査やご体調に併せてお食事をお選び致しますのでご相談ください。

ほっかほっか亭 鳥栖大正町店	
電話番号	0942-87-3888
営業時間	9:30~22:00
配達時間	【昼】11:00~13:30 【夜】18:00~20:00
店休日	なし
配達区域	鳥栖 鳥栖北
種類	普通食
支払方法	現金(配達時)
備考	価格:400~800円 配達料:300円

弁当 惣菜	食料品	日用品	燃料	その他
----------	-----	-----	----	-----



《お店のPR》

豊富な種類のお弁当、取りそろえております。  
幕の内シリーズがおすすめです。

ライフデリ小郡店	
電話番号	0942-64-9411
営業時間	9:00~18:00
配達時間	10:00~12:00 14:30~17:00
店休日	1/1~1/3
配達区域	市内全域
種類	普通食 カロリー制限食 減塩食 形態選択可 など
支払方法	現金(月払い) 振込 口座振替 クレジットカード
備考	価格:おかずのみ520円~ 配達料:無料 注意事項:中止の場合は前日 18時までに連絡

弁当 惣菜	食料品	日用品	燃料	その他
----------	-----	-----	----	-----



《お店のPR》

お人好しの元気な店長が毎日おいしいお弁当を作っています。お客様の喜ぶ顔が楽しみと頑張っています。

## ワタミの宅食佐賀鳥栖

電話番号	0120-191-950
営業時間	9:00~17:30
配達時間	9:00~17:00
店休日	土・日・祝
配達区域	市内全域（河内を除く）
種類	普通食 カロリー制限食 減塩食 形態選択可
支払方法	現金（配達時、週払い、月払い） クレジットカード 口座振替（手続きに1ヵ月半位かかる）
備考	価格：2,450円(5日)～配達料含む 配達料：週1～4日までは1食当たり 40円増

惣菜 弁当	食料品	日用品	燃料	その他
----------	-----	-----	----	-----



### （お店のPR）

一日一食を楽しく美味しく頂ける時間にワタミの宅食のお弁当にしてみませんか？真心こめてお届けします。

メモ

# 食 料 品

(有)有明乳業 吉野ヶ里営業所	
電話番号	0120-743-369
営業時間	8:30~17:00
配達時間	8:30~17:00
店休日	土・日
配達区域	市内全域
受付方法	電話 FAX インターネット 来店
備 考	配達料：無料 注意事項：毎週1回~2回の 定期配達



## 《お店のPR》

牛乳やヨーグルトなどお  
店には置いていない栄養  
を強化した宅配専用商品  
を週1回~2回ご自宅まで  
届けます。

## イオン九州(株) マックスバリュ鳥栖村田店

電話番号	0942-87-4848
営業時間	24時間営業
配達時間	火・金・正月を除く 13:00~15:00 16:00~18:00 19:00~21:00
店休日	なし
配達区域	お問い合わせください
受付方法	来店
備考	配達料：220円(税込) 2,000円(税込)以上で 無料 注意事項：一部配達不可商品あり



### ((お店のPR))

お米・飲料ビールのケース等、重たい品も配達いたします。お気軽に御利用下さい。(詳細はお問い合わせください)

## 井上米穀商店

電話番号	0942-94-2005
営業時間	10:00~17:00
配達時間	10:00~17:00
店休日	日
配達区域	鳥栖 旭 麓
受付方法	電話 FAX
備考	配達料：無料

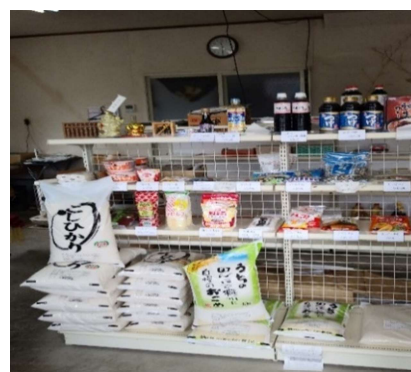

### ((お店のPR))

安心・安全の美味しいお米です。  
うちの田んぼで採れた自慢のお米を販売しています。

## お茶の谷口園

電話番号	0942-83-4740
営業時間	9:00~18:00
配達時間	10:00~16:00
店休日	木・第3日曜
配達区域	鳥栖 鳥栖北 田代 基里 若葉 その他要相談
受付方法	電話 来店
備考	配達料：200円 2,000円以上購入で 無料



### 《お店のPR》

ご自宅用の緑茶からご進物用の詰め合わせまで、ご注文をお待ち致しております。

## グリーンコープ 生協さが

電話番号	0952-32-2801
営業時間	8:30~17:30
配達時間	10:00~17:00
店休日	土・日
配達区域	市内全域
受付方法	インターネット（専用注文書の配布、回収にて受付）
備考	手数料：個配は1ヶ月880円 （5万円以上利用で免除） 注意事項：加入登録 ・出資金が必要



### 《お店のPR》

安心・安全な食べものを中心に取りあつかっています。配達は佐賀市から週に1度おうかがいします。

## コープさが生協 第一支所

電話番号	0942-94-9123
営業時間	9:00~18:00
配達時間	9:30~14:00
店休日	土・日
配達区域	市内全域
受付方法	電話
備考	配達料：弁当は無料 個人宅配は有料 注意事項：弁当宅配は月～金迄毎日 詳細はお問い合わせください。



コープには、  
会話があります。

### （お店のPR）

お弁当宅配は、毎週月曜日～金曜日までご自宅にお届けするサービスです。たくさんの方々にご利用いただいています。

## サンリブ鳥栖

電話番号	0942-81-5151
営業時間	10:00~21:00
配達時間	14:00~21:00
店休日	なし
配達区域	市内全域
受付方法	来店
備考	配達料：1箱220円（税込） 注意事項：2,000円（税込）以上で配達 申し込みは15時迄



### （お店のPR）

新鮮な食材や生活に必要な用品を取り揃えています。品ぞろえも豊富です。ぜひご来店下さいませ。

ショップ伊東	
電話番号	0942-82-9225
営業時間	10:00~20:00
配達時間	要相談
店休日	日・祝
配達区域	麓（時間指定ない場合は市内全域）
受付方法	電話 FAX 来店
備考	配達料：200円 3,000円以上で無料



《お店のPR》

食料品、日用品などございます。時間によっては手作り弁当の配達もいたします。お電話おまちしてます。店主

セブンイレブン 鳥栖蔵上2丁目店	
電話番号	0942-82-9530
営業時間	24時間
配達時間	10:00~13:00 15:00~18:00
店休日	なし
配達区域	店舗から1km以内のエリア
受付方法	電話 来店
備考	配達料：無料



《お店のPR》

近くて便利、セブンイレブンを是非ご利用ください。

## (株)十三屋商店

電話番号	0942-82-2286
営業時間	9:00~19:00
配達時間	10:00~18:00
店休日	日曜（連休時は最終日） 例）日・月連休⇒日曜営業、月曜休み
配達区域	市内全域
受付方法	電話 FAX 来店
備考	配達料：無料 たばこ→5,000円以上で配達 食料・日用品→3,000円以上で配達 燃料→1缶（18L以上）で配達



### （お店のPR）

配達は混み合う時間がありますので、事前に問い合わせをお願い致します。細かい内容は相談に応じます。

## にこにこマルシェ

電話番号	090-5949-5761
営業時間	8:30~17:30
配達時間	移動販売の道中で配達 （詳細はお問合せ下さい）
店休日	日・祝
配達区域	市内全域
受付方法	電話 来店
備考	巡回型・会員型の2種類 表示価格に30円上乗せして販売します。 会員型：月額4,000円



### （お店のPR）

地域の公民館などを巡回し、あまり外へ出られない方は自宅まで訪問いたします。

原田食料品店	
電話番号	0942-82-2220
営業時間	11:00~18:00
配達時間	移動販売の道中で配達 (詳細はお問合せ下さい)
店休日	土・日 盆正月は2週間休み
配達区域	移動販売の道中で配達 (詳細はお問合せ下さい)
受付方法	電話 FAX
備考	配達料：無料 注意事項：2,000円以上で配達 ※2,000円未満は購入額の3割を上乗せして 配達(但し500円を上限とする) ※配達しやすい時間：金曜の13:00~ 15:30



《お店のPR》

国産品のみあつかっています。いつも笑顔での対応を心がけています。

ポアソン洋菓子店	
電話番号	0942-84-3953
営業時間	9:30~19:30
配達時間	9:30~19:00
店休日	不定休
配達区域	市内全域
受付方法	電話 来店
備考	配達料：無料 注意事項：2,000円以上で配達 配達時間指定不可 2,000円未満は対応不可



《お店のPR》

佐賀県産の米粉や地元の材料を使用しておいしく安全にお客様に召し上がっていただける様に心掛けています。

丸信商店	
電話番号	0942-82-2801
営業時間	8:30~19:00
配達時間	8:30~19:00
店休日	不定休
配達区域	市内全域
受付方法	電話 FAX 来店
備考	配達料：無料

食料品	日用品	燃料	その他
-----	-----	----	-----



《お店のPR》

美味しいお酒や珍しいお酒、おつまみを揃えています。  
 お店にお越しくください。

水田屋	
電話番号	0942-82-2071
営業時間	9:00~18:00
配達時間	9:00~16:00
店休日	毎月第2・4木曜
配達区域	市内全域
受付方法	電話 FAX インターネット 来店
備考	配達料：1,100円(税込) 2,160円(税込) 以上 で無料

惣菜	弁当	食料品	日用品	燃料	その他
----	----	-----	-----	----	-----



《お店のPR》

鳥栖のお土産に水田屋のお菓子をどうぞ。ふくらすずめ最中他、各種詰合せもご予算に合わせてご用意いたします。

(株)ヨシケイ佐賀鳥栖営業所	
電話番号	0942-81-5851
営業時間	9:00~17:00
配達時間	10:00~16:30
店休日	土・日
配達区域	市内全域
受付方法	電話 FAX インターネット
備考	配達料：無料 詳細はお問合せください

惣菜	弁当	食品	日用品	燃料	その他
----	----	----	-----	----	-----



### 《お店のPR》

お一人様からご利用頂け、その日の食材をお届けしますので、新鮮でお買物の時間も省けてとても便利です。

(社)若楠 グリーンファーム山浦	
電話番号	0942-81-4856
営業時間	8:30~17:00
配達時間	8:30~17:00
店休日	なし
配達区域	市内全域
受付方法	電話 FAX
備考	配達料：無料 注意事項：配達日や時間について、店舗より相談がある場合有り

惣菜	弁当	食品	日用品	燃料	その他
----	----	----	-----	----	-----



### 《お店のPR》

新鮮「もみじ卵」や自家製味噌は、地域に長年ご愛顧頂いています。ドーナツやプリン等焼菓子も大好評です。

# 日用品

一光堂薬局	
電話番号	0942-85-3939
営業時間	8:30~19:00
配達時間	月・木 13:00~17:00
店休日	日・祝・年末年始
配達区域	鳥栖 鳥栖北
受付方法	原則FAXのみ受け付け (FAX 0942-85-3940)
備考	配達料：500円 5,000円以上で無料 注意事項：初回要登録 在庫がない場合は数日 かかります



## 《お店のPR》

相談に応じた漢方薬・介護用品・健康機器の対応をします。アロマの取扱いも有ります。

## グッデイ基山弥生が丘店

電話番号	0942-92-2017
営業時間	9:00~20:00
配達時間	15:00~16:30
店休日	1/1~1/2
配達区域	市内全域
受付方法	来店
備考	配達料：550円（税込み） 注意事項：時間指定不可 配達等については 要相談



### 《お店のPR》

皆様の御来店スタッフ一  
同心より、お待ち申し上げ  
ます。

## グッデイ鳥栖店

電話番号	0942-82-3459
営業時間	9:00~19:00
配達時間	14:00~16:00 (火曜休み)
店休日	1/1~1/2
配達区域	市内全域
受付方法	来店 (来店が困難な場合要相談)
備考	配達料：550円(税込) 注意事項：時間指定不可 配達は受付の翌日



### 《お店のPR》

園芸品、ペット用品、日  
用品など配達の際はお気  
軽にお声掛け下さい。

## さつき薬局

電話番号	0942-82-3931
営業時間	9:00~18:00 (土曜9:00~13:00)
配達時間	午後から相談に応じます
店休日	日・祝・正月・お盆
配達区域	若葉 弥生が丘
受付方法	電話 来店
備考	配達料: 300円 1,000円以上で無料



### 《お店のPR》

薬局に在庫がない一般医薬品は一週間くらい時間がかかります。

## スカイメディカル あさひ薬局

電話番号	0942-50-8062
営業時間	9:00~18:00
配達時間	13:00~17:00
店休日	日・祝
配達区域	市内全域
受付方法	電話 FAX 来店
備考	配達料: 無料 注意事項: 初回要来店 要面談・登録 配達は数日かかります



### 《お店のPR》

一般薬やオムツ等の介護関係用品をお届けします。気になることやお困りごと、何でもお気軽にご相談下さい。

菅佛具	
電話番号	0942-82-3014
営業時間	10:00~18:00
配達時間	10:00~16:00
店休日	火
配達区域	市内全域
受付方法	電話
備考	配達料：500円 3,000円以上で無料 注意事項：2~4日程度で配達



**（お店のPR）**

お線香・ローソク・神具  
お仏具等も配達致します。  
お気軽に、お問い合わせ  
下さいませ。

とまと薬局 鳥栖店	
電話番号	0942-87-8750
営業時間	9:00~18:00 (木・土 9:00~13:00)
配達時間	9:00~18:00の対応できる 時間で配達
店休日	日・祝
配達区域	市内全域
受付方法	来店
備考	配達料：無料



**（お店のPR）**

来店購入した商品の配達  
に対応。その他、お電話  
でご相談下さい。

東町わたや薬局	
電話番号	0942-81-3039
営業時間	9:00~18:00 (土曜:9:00~13:00)
配達時間	9:00~17:00
店休日	日・祝
配達区域	市内全域
受付方法	電話 来店
備考	配達料:無料 注意事項:初回要来店 要面談・登録 来店購入した商品の配達 に対応(登録した方)



**((お店のPR))**  
主に一般薬や健康食品、介護関係用品の配達を行います。健康相談にも応じます。詳細はお問い合わせ下さい。

ひかり薬局	
電話番号	0942-83-3371
営業時間	8:30~19:30
配達時間	11:00~19:30
店休日	日・祝
配達区域	鳥栖 鳥栖北 田代 若葉 弥生が丘 麓
受付方法	電話 来店
備考	配達料:5,000円(税抜)以上で無料 5,000円未満は要相談 会員登録(無料)の方限定



**((お店のPR))**  
何でも相談できる薬局です。お薬のこと、体調のこと、漢方薬のこと、お困りのことをまずはお電話下さい。

## 紅屋呉服店

電話番号	0942-82-2703
営業時間	9:30~19:00
配達時間	9:30~19:00
店休日	火・お盆・年末年始
配達区域	市内全域
受付方法	電話 FAX インターネット 来店
備考	配達料：無料 注意事項：1,000円(税込)以上で配達 1,000円未満は配達不可 衣料・介護用品等取り扱っています



### 《お店のPR》

明治元年創業、地元の皆様に支えられながら歩んで参りました。  
地域で一番愛されるお店を目指しております。

## ホームプラザナフコ鳥栖店

電話番号	0942-84-4891
営業時間	8:15~19:45
配達時間	10:00~19:00
店休日	1/1
配達区域	市内全域
受付方法	電話 来店
備考	配達料：550円～ (商品、個数により異なります)



### 《お店のPR》

幅広い品揃えとサービスで地域のお客様の生活を応援いたします。

## 本鳥栖薬局

メールアドレス hondosukaimono@gmail.com		
営業時間	9:00~19:00	
配達時間	応相談 定時は主に19:30~予定	
店休日	不定休 (買い物代行:水・土・日・祝休み)	
配達区域	市内全域	
受付方法	メール 来店 電話での問い合わせ不可	
備考	配達料:550円(来店購入品のみ) 買い物代行:1回3,300円(諸事情で希望の日時に添えない場合あり) 注意事項:初回はメール予約した上で、来店・面談・登録必要 到着まで数日要する場合あり	



### 《お店のPR》

一般薬や食品、雑貨等の販売の他、買い物代行や健康・生活相談を通じて地域見守り活動への貢献を目指します。

## わたや薬局

電話番号	0942-82-3283	
営業時間	9:00~19:00 (木曜 9:00~17:00)	
配達時間	9:00~18:00	
店休日	日・祝	
配達区域	市内全域	
受付方法	電話 来店	
備考	配達料:無料 注意事項:初回要来店 要面談・登録 来店購入した商品の配達 に対応(登録した方)	



### 《お店のPR》

主に一般薬や健康食品、介護関係用品の配達を行います。健康相談にも応じます。詳細はお問い合わせ下さい。

# 燃 料

(有)油屋通商	
電話番号	0943-31-1334
営業時間	9:00~17:00
配達時間	8:00~18:00
店休日	1/1~1/3 及び不定休
配達区域	市内全域
受付方法	電話（午前中は繋がりにくい恐れがございます）
備 考	配達料：無料 注意事項：要問い合わせ（配達曜日が各地域ごとに決まっています）



## （お店のPR）

笑顔・情熱・まごころを  
もって接客いたします。  
お気軽にご連絡下さい。

## (有)ジョイント石油

電話番号	0942-84-2042
営業時間	7:30~19:30
配達時間	10:00~17:00
店休日	日・祝
配達区域	旭 (範囲に関してはご相談下さい)
受付方法	電話
備考	注意事項: 灯油18L×3缶の配達 注文は前日の17時迄



### 《お店のPR》

配達区域に関しては可能な限り行きますので、お気軽にご注文、ご相談下さい。お待ちしております。

## (有)西村石油

電話番号	0942-82-2486
営業時間	8:00~20:00
配達時間	9:00~18:00
店休日	日
配達区域	市内全域
受付方法	電話
備考	配達料: 要相談 注意事項: 灯油40L以上で配達



### 《お店のPR》

お気軽にお電話下さい。

# (有)宮原プロパン

電話番号	0942-82-2847
営業時間	9:00~18:00
配達時間	9:30~17:30
店休日	日・祝・1/1~1/5
配達区域	市内全域
受付方法	電話 FAX
備考	配達料：無料 注意事項：灯油は2缶から配達 灯油1缶は対応不可



## ((お店のPR))

ガス、燃料の事ならお任せ下さい。

## メモ

.....

.....

.....

.....

.....

.....

.....

## その他

あおぞら電器	
電話番号	0942-85-7420
営業時間	9:00~18:00
配達時間	9:00~18:00
店休日	日・祝
配達区域	市内全域
受付方法	電話 FAX 来店
備考	配達料・出張料・工料等が発生することがあります。 詳細についてはお気軽にお問合せ下さい。



### 《お店のPR》

電気や水回りでのお困りごとや気になること、消耗品の交換、修理など何でもお気軽にご相談ください。

<b>天の川</b> <b>家事おたすけサポート</b>	
電話番号	0942-85-7851
営業時間	8:30~17:30
店休日	日
サービス提供範囲	市内全域
受付方法	電話 FAX インターネット 来店
備考	サービス内容：家事代行  利用料金： 不定期利用 6,600円(税込) 定期利用(月2回以上) 5,280円(税込)



**((お店のPR))**

家事代行の一環として買い物代行を行っています。2時間以内で何でもお申しつけください。

<b>(有)稲葉電気商会</b>	
電話番号	0942-82-2293
営業時間	9:00~19:00
配達時間	9:00~17:00 (要相談)
店休日	水
配達区域	市内全域
受付方法	電話 来店
備考	出張料：1,000円~2,000円



**((お店のPR))**

商品の取付や交換作業いたします。ただし作業内容により別途料金を申し受けます。

## エディオン サウンド三響

電話番号	0942-83-8345
営業時間	10:00~19:00
配達時間	10:00~18:00
店休日	月
配達区域	市内全域
受付方法	電話
備考	配達料：無料 作業費：蛍光灯取替（当店購入品に限る）550円～



### （お店のPR）

笑顔がモットーのまちの電気屋さんです。暮らしのお困り事等、おうちまるとお任せ下さい。

## （株）オーディオサービス

電話番号	0942-82-6383
営業時間	9:00~19:00
配達時間	9:00~19:00
店休日	不定休
配達区域	市内全域
受付方法	電話 FAX
備考	配達料：無料 困りごと対応・利用料：要相談 内容に応じて対応し、当店で対応不可の場合は別業者を紹介



### （お店のPR）

まちの電気屋さんです。高齢者の困りごと（ごみ出し等）にも対応しています。何でも相談下さい。

佐藤生花店	
電話番号	0942-82-2457
営業時間	9:00~19:00 (土日祝 9:00~18:00)
配達時間	9:00~17:00
店休日	火
配達区域	市内全域
受付方法	電話 FAX インターネット 来店
備考	配達料：個人宅は550円 注意事項：3,300円以上で配達 3,300円以下は不可



**《お店のPR》**  
定期的な花の配達の場合にも対応できます。ご相談ください。

電's 旭店	
電話番号	0942-82-2663
営業時間	9:00~18:00
配達時間	9:00~18:00
店休日	日・祝
配達区域	市内全域
受付方法	電話 来店
備考	修理対応します



**《お店のPR》**  
地元の電気屋さんとして約30年頑張っています。初めての方でもお気軽にお電話下さい。

(有)花の店クロダ	
電話番号	0942-82-2935
営業時間	9:00~19:00
配達時間	10:00~18:30
店休日	不定休
配達区域	市内全域
受付方法	電話 FAX 来店
備考	配達料：無料 3,300円以上で配達 3,000円未満は配達不可 注意事項：FAX注文された方も、 電話にて要確認



《お店のPR》

御祝い御供え御自宅用。  
用途に合わせて上質で新鮮な花をお届け致します。

まごのて	
電話番号	080-4695-8686
営業時間	10:00~19:00
店休日	不定休
サービス提供範囲	市内全域
受付方法	電話
備考	サービス内容：家事代行 利用料金：基本15分500円 1時間1,800円 注意事項：時間制 事務所出発からの時間で計算

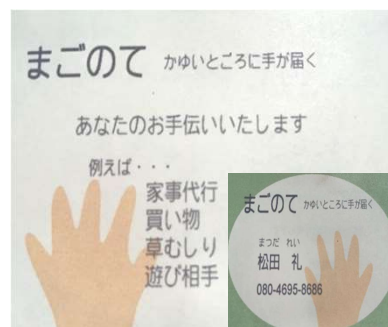

《お店のPR》

まごのての名前通り、かゆい所に手が届くようなサービスを目指しています。どんな事でもまずはご相談下さい。

増田電気商会	
電話番号	0942-82-2031
営業時間	9:00~19:00
配達時間	9:00~17:00
店休日	不定休
配達区域	鳥栖
受付方法	電話 来店
備考	配達料、出張料について 特別決めては いません (仕事の内容次第) 出来る ときはすぐに対応 します



《お店のPR》

電気製品の困りごとに応じます。

ユーデン松下	
電話番号	0942-83-3416
営業時間	10:00~19:00
配達時間	10:00~19:00
店休日	水
配達区域	市内全域
受付方法	電話 FAX 来店
備考	配達料：1,000円 3,000円以上で無料 注意事項：修理は国産メーカー に限ります



《お店のPR》

技術と信用をモットーに  
面倒見が良く親切に対応  
しています。

# 店舗一覧

## あ行



分類	店舗名・電話・ファックス	住所・QRコード・URL	ページ
日用品 その他	あおぞら電気		37
	TEL	0942-85-7420	
	FAX	0942-85-7421	
		鳥栖市牛原町528-2 (山水ビル5号)	
		<a href="https://ps-hp.jpn.panasonic.com/ps/search/14108222">https://ps-hp.jpn.panasonic.com/ps/search/14108222</a>	
燃料	(有)油屋通商		34
	TEL	0943-31-1334	
	FAX	0943-32-5661	
		八女郡広川町大字日吉 840-2	
その他	天の川 家事おたすけサポート		38
	TEL	0942-85-7851	
	FAX	0942-85-7852	
		鳥栖市大正町789-12	
食料品	(有)有明乳業 吉野ヶ里営業所		18
	TEL	0120-743-369	
	FAX	0952-68-2224	
		神埼郡吉野ヶ里町豆田 1209	
		<a href="https://www.ariakemilk.com">https://www.ariakemilk.com</a>	
弁当・惣菜 食料品 日用品 その他	イオン九州(株) マックスバリュ鳥栖村田店		19
	TEL	0942-87-4848	
	FAX	0942-83-6835	
		鳥栖市村田町701-1	

分類	店舗名・電話・ファックス	住所・QRコード・URL	ページ	
日用品 その他	一光堂薬局	鳥栖市鎗田町288-1		27
	TEL 0942-85-3939			
	FAX 0942-85-3940	<a href="http://www.ikkodo.jp">http://www.ikkodo.jp</a>		
日用品 その他	(有) 稲葉電気商会	鳥栖市本通町2丁目 871-1		38
	TEL 0942-82-2293			
	FAX 0942-83-9317			
食料品 燃料	井上米穀商店	鳥栖市本鳥栖町 386-1-1303		19
	TEL 0942-94-2005			
	FAX 0942-94-2764			
弁当・惣菜	ウエルネスダイニング (株)	東京都江東区亀戸1-5- 7錦糸町プライムタワー 2F		10
	TEL 0120-503-999			
	FAX 03-6807-0275	<a href="https://murata@wellness-dining.com">https://murata@wellness-dining.com</a>		
弁当・惣菜	うふふ宅配センター	鳥栖市元町1348-2		11
	TEL 0942-83-0009			
	FAX			
日用品 その他	エディオン サウンド三響	鳥栖市秋葉町3丁目 24-9		39
	TEL 0942-83-8345			
	FAX 0942-84-8278			

分類	店舗名・電話・ファックス	住所・QRコード・URL	ページ
日用品 その他	(株) オーディオサービス	鳥栖市東町3丁目926	39
	TEL 0942-82-6383		
	FAX 0942-82-6383		
食料品	お茶の谷口園	鳥栖市本町1-899	20
	TEL 0942-83-4740		
	FAX 0942-83-4610		
弁当・惣菜	お届け料理 雅叙苑	鳥栖市本町2丁目38	11
	TEL 0120-52-8200		
	FAX 0952-52-8201	 <a href="https://www.gajyoen.jp">https://www.gajyoen.jp</a>	

## か行



食料品 日用品 その他	グッデイ 基山弥生が丘店	三養基郡基山町大字長野 750番地1		28
	TEL 0942-92-2017			
	FAX 0942-92-2069	<a href="https://gooday.co.jp/">https://gooday.co.jp/</a>		
食料品 日用品 その他	グッデイ鳥栖店	鳥栖市蔵上町670-1		28
	TEL 0942-82-3459			
	FAX 0942-82-3709	<a href="https://gooday.co.jp/">https://gooday.co.jp/</a>		

分類	店舗名・電話・ファックス	住所・QRコード・URL	ページ	
食料品 日用品	グリーンコープ 生協さが	佐賀市鍋島2丁目4-4		20
	TEL 0952-32-2801			
	FAX 0952-32-3595	<a href="https://www.greencoop.or.jp/area/saga/">https://www.greencoop.or.jp/area/saga/</a>		
弁当・惣菜	玄海ざんまい 鳥栖店	鳥栖市大正町771-15		12
	TEL 0942-87-3377			
	FAX 0942-87-3380	<a href="https://zanmai.co.jp/store/shop021.html">https://zanmai.co.jp/store/shop021.html</a>		
弁当・惣菜 食料品 日用品	コープさが生協 第一支所	三養基郡みやき町 大字箕原3035-4		21
	TEL 0942-94-9123			
	FAX 0942-94-9147			

## さ 行



日用品	さつき薬局	鳥栖市神辺町1273		29
	TEL 0942-82-3931			
	FAX 0942-82-3931			
その他	佐藤生花店	鳥栖市本通町2丁目 1050-4		40
	TEL 0942-82-2457			
	FAX 0942-82-0014	<a href="https://editors-saga.jp/editors/editorssaga/20200417_894.html">https://editors-saga.jp/editors/editorssaga/20200417_894.html</a>		

分類	店舗名・電話・ファックス	住所・QRコード・URL	ページ	
弁当・惣菜	Sun's kitchen (サンズキッチン)	鳥栖市東町1丁目 1019-25		12
	TEL 0942-55-3387			
	FAX 0942-70-4083	<a href="https://suns-kitchen-meal-delivery.business.site/">https://suns-kitchen-meal-delivery.business.site/</a>		
弁当・惣菜 食料品 日用品 その他	サンリブ鳥栖	鳥栖市本鳥栖町537-1		21
	TEL 0942-81-5151			
	FAX 0942-81-5152	<a href="https://www.sunlive.co.jp/07_flier/047.html">https://www.sunlive.co.jp/07_flier/047.html</a>		
弁当・惣菜	(社) 寿楽園	鳥栖市弥生が丘2丁目 146-1		13
	TEL 0942-50-8770			
	FAX 0942-50-8741			
燃料	(有) ジョイント石油	鳥栖市村田町837-1		35
	TEL 0942-84-2042			
弁当・惣菜 食料品 日用品	ショップ伊東	鳥栖市立石町2063-3		22
	TEL 0942-82-9225			
	FAX 0942-82-9225			
食料品 日用品	スカイメディカル あさひ薬局	鳥栖市西田町211		29
	TEL 0942-50-8062			
	FAX 0942-50-8063			

分類	店舗名・電話・ファックス	住所・QRコード・URL	ページ	
日用品	菅佛具	鳥栖市宿町969-1		30
	TEL 0942-82-3014			
	FAX 0942-85-3874	https://www.sugabutsugu.com		
弁当・惣菜 食料品 日用品	セブンイレブン 鳥栖蔵上2丁目店	鳥栖市蔵上2丁目185		22
	TEL 0942-82-9530			
	FAX			

## た 行



弁当・惣菜	タイヘイファミリー セット宅配健康食	東京都江戸川区松江 7-8-10		13
	TEL 0120-996-181			
	FAX	https://www.familyset.jp/		
弁当・惣菜 食料品	(株)種商 宅配クック123鳥栖店	鳥栖市藤木町若桜3-12		14
	TEL 0942-50-5529			
	FAX 0942-50-5970	https://takuhaicook123.sitesearch.jp/		
弁当・惣菜	手造りお弁当 みよし	三養基郡みやき町大字 原古賀4072		14
	TEL 0942-94-3865			
	FAX 0942-94-3344			

分類	店舗名・電話・ファックス	住所・QRコード・URL	ページ
日用品 その他	電's 旭店	鳥栖市村田町16-1	40
	TEL 0942-82-2663		
	FAX 0942-82-3078		
食料品 日用品	とまと薬局 鳥栖店	鳥栖市宿町994-8	30
	TEL 0942-87-8750		
	FAX 0942-87-8927		
食料品 日用品 燃料	(株) 十三屋商店	鳥栖市宿町1382	23
	TEL 0942-82-2286		
	FAX 0942-82-1483		

## な 行



弁当・惣菜 食料品 日用品	にこにこマルシェ	鳥栖市西新町1422-149		23
	TEL 090-5949-5761			
	FAX			
燃料	(有) 西村石油	鳥栖市立石町2203-4		35
	TEL 0942-82-2486			
	FAX			

分類	店舗名・電話・ファックス	住所・QRコード・URL	ページ
弁当・惣菜	日清医療食品（株）	東京都千代田区丸の内 2-7-3東京ビルディング 20階	 15
	TEL 0120-8149-39		
	FAX	https://shokutakubin.com/	

## は 行



その他	(有) 花の店クロダ	鳥栖市本通町1丁目 855-3	41
	TEL 0942-82-2935		
	FAX 0942-83-8783		
食料品	原田食料品店	鳥栖市秋葉町2丁目 1220-3	24
	TEL 0942-82-2220		
	FAX 0942-82-2220		
日用品	東町わたや薬局	鳥栖市東町1丁目1020	 31
	TEL 0942-81-3039		
	FAX 0942-81-3053	https://www.wataya-ph.jp	
日用品	ひかり薬局	鳥栖市宿町1041-1	 31
	TEL 0942-83-3371		
	FAX 0942-85-0127		

分類	店舗名・電話・ファックス	住所・QRコード・URL	ページ	
弁当・惣菜 食料品	(株) ファンデリー (ミールタイム)	東京都北区赤羽2-51-3 NSビル3F		15
	TEL 0120-054-014			
	FAX 0120-054-024	<a href="https://www.fundely.co.jp/">https://www.fundely.co.jp/</a>		
日用品 その他	紅屋呉服店	鳥栖市田代上町234		32
	TEL 0942-82-2703			
	FAX 0942-82-6442	<a href="https://www.xn--3rr39ppzbsxomt2a.com/index.php">https://www.xn--3rr39ppzbsxomt2a.com/index.php</a>		
食料品	ポアソン洋菓子店	鳥栖市大正町787-1		24
	TEL 0942-84-3953			
	FAX 0942-81-3939			
食料品 日用品 燃料 その他	ホームプラザナフコ 鳥栖店	鳥栖市真木町1712-1		32
	TEL 0942-84-4891			
	FAX 0942-84-4890			
弁当・惣菜	ほっかほっか亭 鳥栖大正町店	鳥栖市大正町751-2		16
	TEL 0942-87-3888			
	FAX 0942-87-3890			
食料品 日用品 その他	本鳥栖薬局	鳥栖市本鳥栖町633-45		33
	TEL 0942-87-3588			
	FAX 0942-87-3650			

# ま 行



分類	店舗名・電話・ファックス	住所・QRコード・URL	ページ
弁当・惣菜	真心の園 給食サービス	鳥栖市平田町3106-8	17
	TEL 0942-81-1662		
弁当・惣菜	まごころ弁当 鳥栖店	鳥栖市姫方町298-3	17
	TEL 0942-84-2319		
	FAX 0942-84-2371		
その他	まごのて	鳥栖市加藤田町2丁目 150-49	41
	TEL 080-4695-8686		
	FAX		
日用品 その他	増田電気商会	鳥栖市東町2丁目885-1	42
	TEL 0942-82-2031		
	FAX 0942-82-2031		
食料品 日用品 その他	丸信商店	鳥栖市曾根崎町1556-5	25
	TEL 0942-82-2801		
	FAX 0942-82-2814		

分類	店舗名・電話・ファックス	住所・QRコード・URL	ページ	
食料品	水田屋	鳥栖市本町1丁目970		25
	TEL 0942-82-2071			
	FAX 0942-82-3426	https://www.mizutaya.com/		
燃料	(有) 宮原プロパン	鳥栖市東町2-883-1		36
	TEL 0942-82-2847			
	FAX 0942-82-0520			

## や 行



日用品 その他	ユーデン松下	鳥栖市蔵上町625-2		42
	TEL 0942-83-3416			
	FAX 0942-83-3490			
弁当・惣菜 食料品	(株) ヨシケイ 佐賀鳥栖営業所	鳥栖市原古賀町一本松 353-5		26
	TEL 0942-81-5851			
	FAX 0942-81-5878	https://yoshikei-dvlp.co.jp/		

## ら行



分類	店舗名・電話・ファックス	住所・QRコード・URL	ページ
弁当・惣菜	ライフデリ小郡店	小郡市小郡291-12	16
	TEL 0942-64-9411		
	FAX 0942-64-9412		

## わ行



食料品	(社) 若楠 グリーンファーム山浦	鳥栖市山浦町椿谷 1732-1		26
	TEL 0942-81-4856			
	FAX 0942-85-8852	<a href="https://www.wakakusu-swc.or.jp/gf-yamaura/">https://www.wakakusu-swc.or.jp/gf-yamaura/</a>		
弁当・惣菜 食料品	ワタミの宅食佐賀鳥栖	鳥栖市酒井西町803-1		17
	TEL 0120-191-950			
	FAX 0942-84-1288			
日用品	わたや薬局	鳥栖市弥生が丘2丁目20		33
	TEL 0942-82-3283			
	FAX 0942-85-0854	<a href="https://www.wataya-ph.jp">https://www.wataya-ph.jp</a>		

さいごに・・・

本冊子は、生活支援コーディネーターが配達等のサービスを提供されている店舗などに掲載依頼を行い、情報収集した内容をもとに作成いたしました。

ご協力いただいた各店舗の皆様には心より御礼申し上げます。今後も随時情報を更新していきたいと考えておりますので、情報提供のご協力をお願いいたします。



◆◆◆お問い合わせ先◆◆◆

○地域包括支援センター

鳥栖・鳥栖北地区

☎ 0942-81-3113

田代・基里地区

☎ 0942-85-3440

若葉・弥生が丘地区

☎ 0942-85-8815

旭・麓地区

☎ 0942-82-2188

○鳥栖市社会福祉協議会

☎ 0942-85-3555

○鳥栖市 高齢障害福祉課 高齢者支援係

☎ 0942-85-3554

※店舗情報のお問い合わせは、直接店舗をお願いします。

# 鳥栖市買物支援協力店

.....

発行

鳥栖市生活支援コーディネーター  
鳥栖市高齢障害福祉課高齢者支援係

---

