

市報

とす

今号の内容

CONTENTS

鳥栖北部丘陵地区計画説明会…………… 2



文化連盟創立30周年記念事業…………… ◇

しまむら鳥栖店地元説明会…………… ◇

農耕用軽油免税の申請…………… 4

敬老祝金を支給…………… ◇

下水清掃業者の家庭訪問にご注意…………… 6

JFL 後期公式戦が開幕…………… ◇



鳥栖スタジアムで花火大会

7月23日、サッカーJFLのサガン鳥栖対ジャトコの試合終了後、鳥栖スタジアムで花火大会が開かれました。大会はサガン鳥栖後援会が企画。スタジアムの北側から約1,000発が打ち上げられ、スタンドに詰めかけた約5,400人の観客は、夜空に広がる色鮮やかな花火に見入っていました。

8

平成10年 № 860

15日号

鳥栖北部丘陵新都市

地区計画説明会を開催

鳥栖北部丘陵新都市では、緑ゆたかなゆとりあるまちをつくるために、すでに戸建専

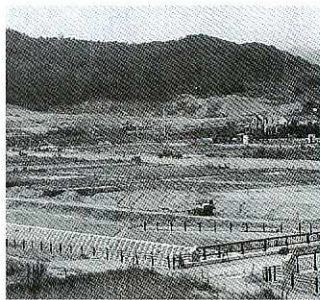

用住宅地区で、建物の建て方や垣またはさくの構造などについて、このまち独自のルール(地区計画)を導入し、平成八年一月四日から実施しています。

今回、新たに駅前商業地区ほか四地区に、「地区計画制度」の導入を予定しています。この地区計画についてみなさんの意見を反映させるため、区域内に土地をお持ちの方な

どを対象に説明会を次の日程で開催します。詳しくは北部丘陵対策課(☎3546)へ。

とき ●八月二十八日(金)午後七時

ところ ●JAGグリーンパレス
対象地区 ●駅前商業地区・永吉神辺線沿道地区A・永吉神辺線沿道地区B及び都市計画道路沿道街区・産業施設地区A・産業施設地区B

文化連盟創立30周年記念事業

文化フェスティバル in TOSU

市文化連盟では、創立三十周年を記念して「文化フェスティバル in TOSU」を次の日程で開きます。入場無料。詳しくは同連盟事務局(文化会館内 ☎3645)へ。

は、九月十三日に市民公園一帯で開く予定です
■一日文化教室
とき ●十月二十五日(日)午前十時～午後三時
ところ ●市民文化会館、中央公民館、市民公園
内容 ●書道・絵画・茶道・華道・押し花・俳句・文化財・写真・謡曲・吟詠・日舞・民舞・琴・大正琴・三味線・ピアノ・バレエ・太極拳・フラダンスの指導
申し込み ●九月三十日までに

■こども(小・中学生)の作品展
とき ●十一月一日(日)から同五日(木)まで
ところ ●市民体育館
内容 ●書・絵画(市民親子スケッチ会の参加作品)
その他 ●市民親子スケッチ会

参加者募集 クロスボ 選手選考会

市教育委員会では、軽スポーツを通じて鳥栖市、久留米

市、小郡市、基山町の筑後川流域四市町の住民が交流する「98クロスロードスポーツ・レクリエーション祭」に鳥栖市から派遣する代表選手の選考会を九月二十日(日)午前九時から市陸上競技場をメイン会場に行います。

同レクリエーション祭も今年で八回目。今年は十一月十五日(日)に基山町を会場に開かれます。

各種目の参加資格などは次のとおり。参加希望の方は八月二十八日までに市教育委員会社会体育課(〒841-8511鳥栖市宿町一八 ☎3522)へ申込書を持参または郵送してください。

■ターゲットバードゴルフ
会場 ●市陸上競技場
参加資格 ●二十歳以上の男女

■バウンドテニス
会場 ●勤労者総合福祉センター

■参加資格 ●二十歳以上の男女
種目 ●男子ダブルス、女子ダブルス、混合ダブルス

■ラージボール卓球
会場 ●多目的ホール
参加資格 ●三十五歳以上の男女

種目 ●男子シングルス、女子シングルス

■ソフトバレーボール
会場 ●市民体育館

参加資格 ●選手は三十五歳以上の男女で、チームは監督一人、選手八人(男女各四人)の九人で構成すること。監督は選手を兼ねることができません
■ウォークラリー
会場 ●陸上競技場スタート
参加資格 ●市内居住者または市内に勤務する者で一チーム三人～五人で構成(年齢・性別は問いません)

教育委員会ホームページの情報募集

市教育委員会のホームページに「みんなの広場」を開設し、みなさんからの情報を募集します。詳しくは同委員会

ファッションセンター

しまむら鳥栖店地元説明会

株式会社しまむらは、蔵上町に新店を計画している「ファッションセンターしまむら鳥栖店」の第二種小売店舗に係わる建物設置者の届出(大店法三条の届出)を六月三十日付けで県知事に提出し、受理されました。このため、大店法に基づき地区内の小売業者や消費者を対象とした地元説明会が開かれます。
同店は店舗面積八百五十平

社会教育課(☎3694)へ。

内容 ●催し物のお知らせ▽耳よりの情報▽部員や会員の募集▽教えてください▽など、鳥栖市内または市近郊に関すること。(ただし、営利などに関することは除く)

応募方法 ●タイトル、団体名、紹介文(二百字程度)、代表者氏名、連絡先を明記のうえ、はがきまたはFAXまたはEメールで同課・田中(〒841-8511鳥栖市宿町一八番地 FAX ☎0042E

メール: losu-edu@po.saga-net.ne.jp)へ。なお、電話での応募は受け付けていません
ホームページアドレス ●http://www.saganet.ne.jp/losu-edu/

方m、閉店時刻は午後八時、年間休業日数は六日で、来年三月一日開店の予定です。(株)しまむらは、婦人服を中心とした普段着の総合衣料品チェーン店で二月二十日現在、五百六店舗を運営。地元説明会は次のとおりです。

とき ●八月二十七日(木)午後一時半～(消費者対象)▽同三時半～(事業者対象)ところ ●商工会議所二階

同店は店舗面積八百五十平

市職員・消防職員を募集

鳥栖市職員

鳥栖市職員の採用試験を次のとおり行います。

職種・職務内容 ●事務員A・事務員B・事務員C
 一般行政の業務▽技術員AⅡ土木設計監理等(土木専門)▽技術員BⅡ建築設計監理等(建築専門)▽技術員CⅡ浄水場勤務(機械専門)▽保母Ⅱ保育所保母▽現業員AⅡ自動車運転手▽現業員BⅡ学校用務員採用予定人員 いずれの職種も若干名

受験資格 ●事務員AⅡ昭和四十八年四月二日から同五十二年四月一日までに生まれた大

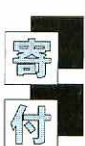

7月31日現在 (敬称略)

香典返し

市社会福祉協議会へ▽國武タカ子(田代昌町、亡義父五人)▽松雪堅治(元町、亡父福蔵)▽高橋チヨキ(山浦町、亡夫長四郎)▽黒田栄子(前田町、亡父守)▽大石剛毅(古賀町、亡母シヅノ)▽松雪英子(今泉町、亡叔母トキエ)▽高橋サダ子(山都町、亡夫嘉明)▽藤井常男(蔵上町、亡妻サ

学卒業者または来年三月卒業見込み者▽事務員BⅡ昭和五十年四月二日から同五十四年四月一日までに生まれた短大卒業者または来年三月卒業見込み者▽事務員CⅡ昭和五十二年四月二日から同五十六年四月一日までに生まれた高校卒業者または来年三月卒業見込み者▽技術員AⅡ昭和四十六年四月二日以降に生まれた土木の知識・技能を有する者▽技術員BⅡ昭和三十八年四月二日以降に生まれた建築の知識・技能を有する者▽技術員CⅡ昭和四十六年四月二日以降に生まれた機械の知識・技能を有する者▽保母Ⅱ昭和四十八年四月二日以降に生まれた保育士の知識・技能を有する者▽現業員AⅡ昭和四十八年四月二日以降に生まれた自動車運転手の知識・技能を有する者

四十八年四月二日から同五十六年四月一日までに生まれ、鳥栖市内に住居登録を有する者で保母資格取得者または来年三月取得予定者▽現業員AⅡ昭和三十八年四月二日以降に生まれ、鳥栖市内に住居登録を有し運転経験五年以上で大型一種運転免許取得者▽現業員BⅡ昭和三十八年四月二日以降に生まれ、鳥栖市内に住居登録を有する者

第一次試験 ●九月二十日(日) 午前九時半(教養試験、技術員はほかに専門試験)

第二次試験 ●十一月初旬の予定(面接試験、作文など)

申込受付期間 ●八月二十四日(月)まで。郵送の場合は同二十四日必着

申込書の請求 ●申込書、試験料、返信用封筒(Ａ４サイズ)の入る大きさ)を同封して同係へ

問合わせ ●市総務課職員係(〒841-8511鳥栖市宿町一-一八番地 ☎504)へ

鳥栖三養基地区消防事務組合職員

鳥栖・三養基地区消防事務組合職員の採用試験を次のとおり行います。

職種・職務内容 ●消防A・消防B・消防CⅡ消防に関する一般事務と火災予防、火災鎮

留米市、亡母ツチエ)▽山田利子(高田町、亡夫日出男)

一般寄付

市社会福祉協議会へ▽五万円(記念講演・演劇での募金)：法青会(福岡県糟屋郡篠栗町)▽一万円：能登俊之(平田町)鳥栖中学校へ▽グラントピアノ一台：水田隆礼(本通町)

指定寄付 市社会福祉協議会へ▽五万円(真心の園へ指定)：松雪堅治(元町)▽一万円(市身体障害者福祉協会へ指定)：大石剛毅(松原町)

圧、人命救助、救急業務など採用予定人員 いずれも若干名

受験資格 ●消防AⅡ昭和五十年四月二日から同五十二年四月一日までに生まれた大学卒業者または来年三月卒業見込み者▽消防BⅡ昭和五十二年四月二日から同五十四年四月一日までに生まれた短大卒業者または来年三月卒業見込み者▽消防CⅡ昭和五十四年四月二日から同五十六年四月一日までに生まれた高校卒業者または来年三月卒業見込み者

◎消防A・B・C いずれも次の条件を満たしていること

(1) 鳥栖市、三養基地区内に採用後居住できる者(2) 普通自動車以上の自動車運転免許(オートマチック車限定を除く)を取得している者。ただし、十八歳未満の者は除くが、十八歳に達したら早急に取得のこと(3) 身長百六十 cm以上、体重五十 kg以上の者(4) 両眼とも裸眼視力〇・三以上で色覚が正常なこと(5) 聴力が左右とも正常なこと

第一次試験 ●九月二十日(日) (筆記、体力試験)

第二次試験 ●十月下旬(身体検査、適性検査、作文・面接試験)

申込受付期間 ●八月二十四日(月)まで

津波被害義援金受け付け

七月十七日、パプアニューギニア北西部で起きたマグニチュード7の大地震による津波で、多数の死傷者・行方不明者が発生しました。

その救援のため、日本赤十字社では義援金の受け付けをします。市民のみならずのご協力を願います。

受け付け口座 ●郵便局 0110-215606 日本赤十字社 佐賀銀行 白山支店 〓 33294 日本赤十字社 佐賀県支部長・井本勇問合わせ ●同社佐賀県支部(☎0952-3108、☎3555)へ

日(月)まで 申込書の請求 ●申込書、試験案内は同組合消防本部、消防署、基山分署、鳥栖市役所、三養基地内の各役場で交付します。郵便で請求する場合は、封筒の表に「採用試験申込書請求」と朱書し、必ず百六十円切手を貼ったあて名明記の返信用封筒(A4サイズの入る大きさ)を同封して同組合総務課へ

問合わせ ●同消防本部総務課(〒841-0037鳥栖市本町三丁目一四八番地 ☎7994)へ

農林

小作地（田と畑） 所有状況の縦覧

小作地所有状況の縦覧を行います。農地の所有者と賃借人（小作者）の方は次の期間に縦覧してください。

とき ●九月一日（火）から同三十日（水）までの午前九時～午後四時（ただし、土曜・日曜・祝日は除く）

農耕用軽油免税 （秋季）の申請

県税事務所では、トラクターやコンバインなど農耕用機械の軽油免税の申請を次の日程で受け付けます。耕作証明書、印鑑、手数料六百五十円のほか、新規の場合は農機具の購入証明書、更新の場合は免税軽油使用者証と軽油の購

パパ撮っし(128)



龍大介さん佳余子さんの長女

れい
な
玲 奈 ちゃん
(1歳11か月・下野町)

●ママから一言
おてんばで、いつもみんなは振り回されています

入証明書を持参ください。詳しくは農業委員会事務局（☎3569）へ。

申請 ●九月三日（木）午前十時～午後三時、市役所一階第二会議室
交 付 ●九月十七日（木）午前十時～午後三時、市役所一階第二会議室

福祉

敬老祝金を支給

鳥栖市に一年以上住んでいる八十歳以上（九月一日現在）の方に、敬老祝金を次の日程でお渡しします。印鑑と通知書を持って最寄りの会場へおいでください。通知書は送付します。

詳しくは福祉事務所高齢者対策係（☎3554）へ。
●九月三日（木）▽午前十時～正午 鳥栖南老人福祉センター
▽午後一時～三時半

田代老人福祉センター

●九月四日（金）▽午前十時～正午 基里老人福祉センター
▽午後一時～三時半 旭老人福祉センター
●九月七日（月）▽午前十時～正午 麓老人福祉センター
●九月八日（火）▽午前十時～午後三時半 市役所一階第一会議室

盲導犬を貸与

県では、重度の視覚障害を持つ方に盲導犬を貸与します。申し込み期限は八月三十一日まで。貸与の条件など、詳しくは福祉事務所社会係（☎3552）へ。

働きたい女性のための 老人介護3級技術講習会

県女性就業援助センターでは、就業を希望する女性を対象に「老人介護三級技術講習会」を開きます。講習会ではホームヘルパー三級の資格を目指します。

とき ●九月二十一日（火）から十月二十八日（水）まで（土・日・月曜日と祝日は除く）の内の二十一日間、午前十時～午後四時
ところ ●市勤労者総合福祉センター
定員 ●二十人
受講料 ●無料（ただし、教材費は実費負担）

催し

郷土資料講座

教育委員会では郷土資料講座を開きます。受講無料。申し込みは同委員会社会教育課（☎3695）へ。

●鳥栖地域の古代史3（地域学講座）
とき ●九月十一日（金）午後七時～同九時

ところ ●鳥栖北公民館

ご存じですか

介護支援専門員 研修資格取得試験

県では、介護支援専門員実務研修の受講資格を取得するための試験を行います。

とき ●十月四日（日）、時間未定
ところ ●佐賀大学（佐賀市本庄町）

すこやかセンター 保健センターだより
問い合わせは保健センター（☎3650）へ

基本健診・婦人健診 〔鳥栖・鳥栖北地区〕 ▷肝疾患、子宮がん検診も◁

9月1日(火)・2日(水)・3日(木)
4日(金)・16日(水)・17日(木)・18日(金)

13:00～14:30

◎対象者 鳥栖・鳥栖北地区の18歳以上の女性と30歳以上の男性。30歳以上の方には同時に肝疾患検診も実施します。また子宮がん検診も行いますのでぜひ受けてください。
◎料金
70歳以上の方……………無料
18～39歳の方……………500円
40～69歳の方……………1300円
子宮がん検診……………600円

ニコニコエクササイズ教室

9月7日(月)
13:30～15:30

◎持つてくるもの 室内用運動靴 ◎申し込み 当日センターへ

ママパパ教室 ピーチコース

9月11日(金) 11:30～13:00
9月29日(火) 9:30～11:30

◎対象者 来年1月から来年4月までに出産予定の方とその夫 ◎申し込み センターへ

ほやほや教室

9月25日(金)
9:30～11:00

◎対象者 2か月児。対象者にはセンターから個人通知します。

1歳6か月児健診

9月24日(木)
13:30～14:30

◎対象者 平成8年12月生まれの1歳9か月児

3歳児健診

9月29日(火)
13:30～14:30

◎対象者 平成7年2月生まれの3歳7か月児

申し込み ●八月三十一日まで
に、県社会福祉協議会（☎095222145）へ

電話加入権の公売

市では滞納処分による電話加入権の公売を行います。

公売は一般競争入札で最高入札者に売却、代金は即日納入です。現金と印鑑をお持ちください。代理人の場合は委任状が必要です。買い取り人の資格などは市役所掲示板の公売公告をご覧ください。

HOT INFORMATION

■刑務官募集

受験資格は昭和44年4月2日から同56年4月1日までに生まれた男女。受付期間は8月17日から同31日まで。詳しくは法務省福岡矯正管区(☎092-661-1137)へ。

■職業訓練受講生募集

佐賀職業能力開発促進センターでは、再就職のため技術の習得を必要とする方を対象に、10月期の受講生を募集します。テクニカルオペレーション、金属加工、電気設備、住宅サービス、ビジネスワークの各科で、定員はいずれも18人。入所日は10月2日で6か月の訓練。詳しくは同センター(☎0952④4231)へ。

■秋季ソフトボール大会代表者会議

8月22日(土)午後6時、鳥栖北公民館。当日は参加料をご持参ください。詳しくは吉村利伸(☎②1568)へ。

■福岡女学院公開講座受講生募集

英会話、万葉、歴史など各種講座の受講生を募集。対象は18歳以上の女性。申し込み受け付け期間は9月3日~同10日。開講期間、会場など詳しくは福岡女学院生涯学習センター(☎092-575-2993)へ。

■第45回市軟式野球夏季大会代表者会議(C級)

8月22日(土)午後6時、市役所3階大会議室。夏季大会の組み合わせ抽選(C級のみ)を行います。大会参加料8,000円をご持参ください。

■アーチェリー初心者講習会

中学生以上の受講者を4人程度募集。8月から10月までの土曜日または日曜日、午前10時~正午。会場は鳥栖市アーチェリー場(牛原町)。受講料3,000円。詳しくは山本和則(☎⑧7467)へ。

なお、この電話加入権にかかる滞納市税が納付された場合は公売当日、公売を中止することがあります。
と き ●八月二十七日(木) 午前九時
ところ ●市役所一階第一会議室
問い合わせ ●税務課管理収納係(☎⑧3587)

市民文化会館・中央公民館の休館日が変わります
桂文珍独演会の開催のため、市民文化会館と中央公民館の休館日が次のとおり変わります。詳しくは市民文化会館(☎⑧3645)へ。
●開館日●九月一日(火)
●休館日●九月二日(水)

9月の園芸教室
●秋咲き宿根草について 一日(火) 田代公民館
●秋植え球根の取り扱い 二日(水) 鳥栖公民館
●ナンバンキセルとシンビジュームの作り方 三日(木) 旭公民館
●ミヤマキリシマの育て方 十二日(土) 市立図書館
●石楠花の育て方 十六日(水) 麓老人福祉センター
●石付き鉢ものの作り方 十八日(金) 基里公民館

緑化

※時間は午前九時半~同十一時。なお、十二日の市立図書館のみ午後一時半から同三時。参加無料。詳しくは市花とみどりの推進協議会(都市計画課内☎⑧3603)へ。

※時間は午前九時半~同十一時。なお、十二日の市立図書館のみ午後一時半から同三時。参加無料。詳しくは市花とみどりの推進協議会(都市計画課内☎⑧3603)へ。

鳥栖市花とみどりの推進協議会では、秋季花壇コンクールを行います。自慢の花壇をどしどし応募ください。
資格 ●市内の個人と団体
で、花壇の面積は問わない。
プランター、吊り鉢なども可。
審査 ●九月下旬ごろ
申し込み ●九月十六日までに
同協議会(都市計画課内☎⑧3603)へ

花とみどりのまちづくり
秋季花壇コンクール

8日(木)	姫方町つづじヶ丘園地宮南近	10:10~10:40 11:00~11:30 15:10~15:40 16:00~16:20
9日(金)	牛原町公民館 神辺町公民館 古賀団地公民館 浅井町集会所	10:20~10:40 11:00~11:30 15:00~15:30 15:40~16:20
10日(土)	小い鳥下 鳩み 野	10:10~10:40 11:00~11:30 14:10~14:40 15:00~15:40
11日(日)	南東町公民館 藤井東町防火水槽	10:10~10:40 11:00~11:30 15:00~15:30 16:00~16:30
16日(金)	一本杉住宅社 村田町八幡センター 三島町於保里研修田	10:20~10:40 11:00~11:30 14:40~15:10 15:30~16:00
17日(土)	虹ガ丘町 原古賀町区長事務所前広場 加藤田町一丁目公民館 桜ヶ丘	10:10~10:40 11:00~11:30 15:00~15:30 16:00~16:30
18日(日)	田代本町第二橋付近 白姪片町公民館 姪町ゲートボール	10:10~10:40 11:00~11:30 15:00~15:30 15:50~16:20
22日(木)	永吉町永世神 酒井西町公民館 水屋町公民館 高田町分枝	10:10~10:40 11:00~11:30 15:00~15:30 15:50~16:20
24日(土)	西田町第一公民館 新石町公民館 立石町警察官舎付	10:10~10:40 11:00~11:30 14:40~15:10 15:30~16:00
1日(日)	原町県営アパート集会所	15:00~15:30
25日(金)	赤川防火水槽	16:00~16:30

BOOKS 図書館だより

市立図書館☎⑧3630

●9月の休館日
毎週月曜日、館内整理日(3日)、敬老の日(15日)、秋分の日(23日)
●開館時間
午前10時~午後6時
●貸し出し
1人10点まで、期間は14日間
●9月の子供映画会
12日(土)午前10時半、午後2時(2回上映)
●「王様の剣」
●お話し会(毎週水曜日)
幼児向け●午後3時半~▽児童向け●午後4時
●新着図書
いのち長き時代に▽もめんの絵本▽環境ホルモンの避け方▽書道かな▽墜落遺体▽北の国から▽98時代▽虫のおもしろ私生活▽棟居刑事の「一人間」の海——ほか

下水清掃業者の家庭訪問にご注意

最近、下水道などの排水管や汚水桝などの清掃を行う業者が家庭訪問しているとの問い合わせが、下水道課に寄せられています。この業者は、市が委託をして下水設備の清掃をしている業者ではありません。十分ご注意ください。

下水道の排水管や汚水桝などの汚泥除去程度の清掃は、特殊な技術を要するものではなく、個人でも簡単にできます。個人でできない場合は、下水道課(☎3543)へお尋ねください。

なお、下水道に次のものを流すと下水道管を破損したり浄化作用に支障を来しますので、流さないようにご協力をお願いします。

■台所では：野菜くずやご飯

の残り、天ぷら油やサラダ油などの廃油を流さない。

■トイレでは：トイレトベーパー以外の紙や異物を流さない。

■下水道には：ガソリン、シンナー、石油類などの揮発性の高い危険物を流さない。

行方不明者の相談所を開設

県警察本部では九月一日から同三十日までを「行方不明者等捜索強化月間」と定め、県内四か所に「特別相談所」を、また、同本部鑑識課と各警察署に「常設相談所」を設けて、行方不明者の発見を推進します。

■長期間音信がなく所在がわからない

からない人▽ある日、突然に姿を消したままの人▽日ごろの言動から自殺の恐れがある人▽犯罪の被害となっている恐れがある人▽などの行方を捜している方は、お気軽にご相談ください。なお、相談の際は行方不明者の写真など参

■特別相談所
とき 九月九日(水) 午前九時～午後四時
ところ 鳥栖警察署

JFL 後期公式戦が開幕 上位進出をかけるサガン鳥栖

今年の夏は、四年に一度のワールドカップがフランスで行われました。惜しくも日本代表は予選で破れはしましたが、国民の間に高い関心を呼びました。サッカーファンは一段と熱狂し、サッカーに関心のなかった人もその醍醐味に目覚めた人も多

考となるような物があれば、ご持参ください。詳しくは鳥栖警察署(☎2131)へ。

戦は上位進出を掛けて試合に臨みます。前期以上にみなさんの声援を、サガン鳥栖イレブンに送ってください。

なお、八月二十三日以降のホームゲーム日程は次のとおり。前売り券は鳥栖スタジアムほかで発売しています。

10月1日は 住宅・土地統計調査 ご協力をお願いします

平成10年住宅・土地統計調査が10月1日現在で行われます。この調査は住宅とそこに居住する世帯や土地などの実態を把握するもので、全国約400万世帯が対象です。9月下旬から調査員がみなさんのお宅にお伺いしますので、ご協力をお願いします。

なお、調査票は統計以外には使用しません。

総務庁統計局・鳥栖市

ワールドカップの期間中、中断されていたJFL前期戦は八月九日終了しました。いよいよ同十六日(日)からは後期戦が開幕、午後六時から鳥栖スタジアムで大宮アルディージャと対戦します。

サガン鳥栖は八月二日現在、八勝六敗の六位。後期

サガン鳥栖後期試合日程 ホームゲーム

日	時	対戦チーム	会場
8/23(日)	18:00	川崎フロンターレ	鳥栖スタジアム
8/30(日)	"	アルビレックス新潟	"
9/20(日)	14:00	水戸ホーリーホック	"
10/4(日)	"	デンソー	"
10/8(木)	19:00	モンテディオ山形	県総合運動場
10/15(木)	"	大塚	鳥栖スタジアム
10/18(日)	14:00	国土館大学	"

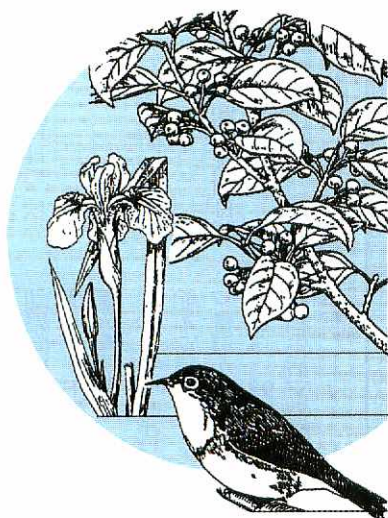

市の木もちのき (クロガネモチ)

市の花 ハナシユウブ

市の鳥メジロ

人	口	平成10年8月1日現在	()内は前月比
総数	男	女	世帯数
58,296(+66)	28,070(+38)	30,226(+28)	19,458(+44)

8月の納税	
市 県 民 税(2期分)	納期限●8月31日
国民健康保険税(3期分)	

水道の修繕	
鳥栖市管工事協同組合	☎84-2500
●水道の修繕はすべて上記へお申し込みください	