

市報

とく

今号の内容

CONTENTS

財政公表..... 2



市民文化祭出品・出演者を募集..... 4

映画上映会「鉄道員（ぼっぼや）」..... 5

図書館だより..... //

林家とんでん平さんの手話落語と講演会..... 6

J' プラザ曾根崎地元説明会..... //

佐賀空港の団体利用者に運賃の一部を助成..... //



20周年記念 佐賀県東部合唱祭 ハーモニーが聴衆を魅了

佐賀県東部合唱祭が6月26日、市民文化会館で開かれ、加盟団体などの約600人が出演しました。合唱祭は2部構成で、第2部の20周年記念音楽祭では、鳥栖基山地区の小中学生が合同合唱を披露。さわやかなハーモニーがホールに広がり、聴衆を魅了しました。

7

平成11年 No. 882

15日号

予算の執行状況

平成10年10月1日から同11年3月31日までの鳥栖市の財政状況をお知らせします。

平成11年3月31日現在

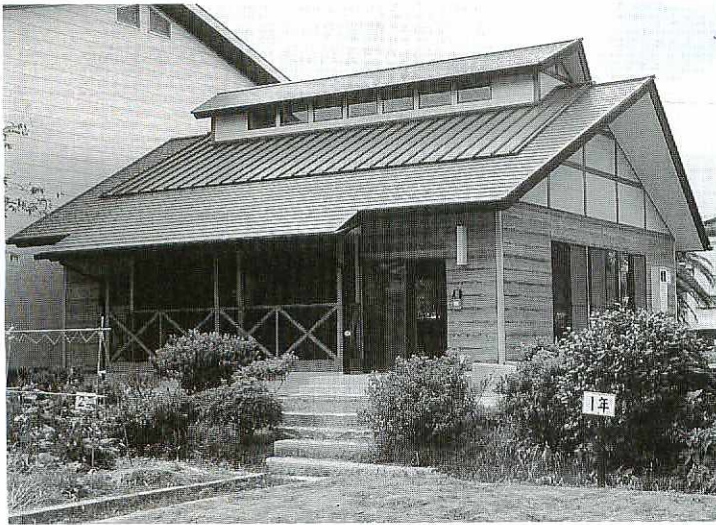

ログハウス風の基里小学校なかよし会



障害児の早期療育を支援する通園施設「ひかり園」

市民負担

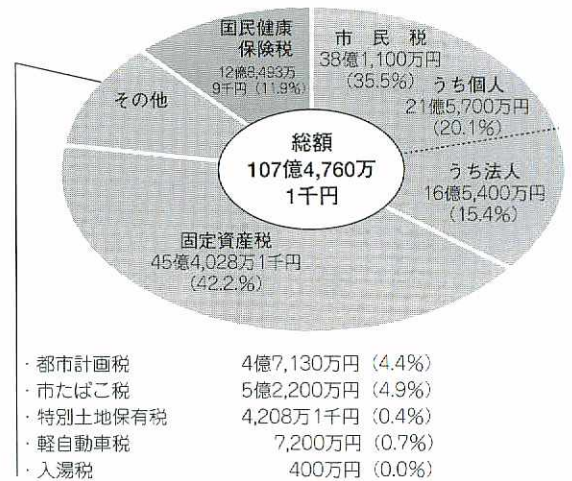

◎1世帯・1人当たり◎

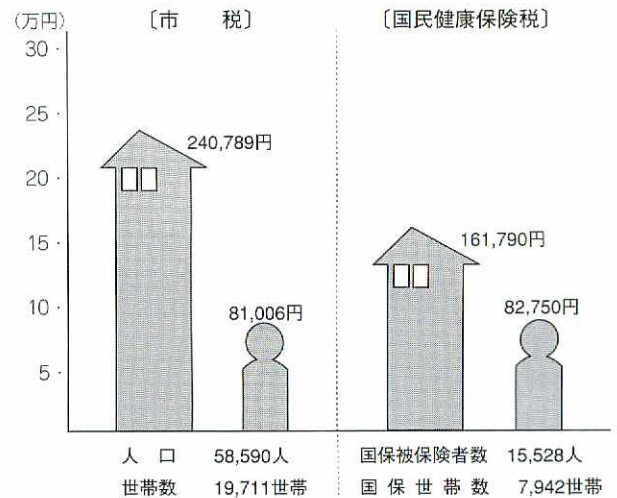

市有財産

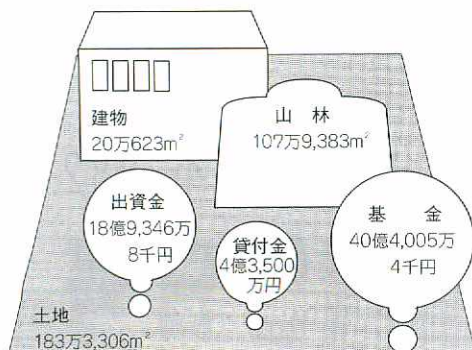

一時借入金

一般会計	10億円
特別会計 国民健康保険	0円
老人保健	0円
下水道	12億4千万円
農業集落排水	2億8,500万円
鳥栖駅東土地区画整理	1億8千万円

市 債



平成 10 年度歳入歳出

収入と支出

	[歳入] 予算額	収入済額	(%) 収入率	[歳出] 予算額	支出済額	(%) 執行率
一 般 会 計	211億7,961万8千円	188億6,270万7千円	89.1	211億7,961万8千円	189億3,825万7千円	89.4
特別会計						
国民健康保険	37億9,233万2千円	32億6,946万6千円	86.2	37億9,233万2千円	31億9,032万2千円	84.1
老人保健	59億3,340万9千円	55億3,487万6千円	93.3	59億3,340万9千円	55億4,661万3千円	93.5
下水道	51億3,468万6千円	24億9,693万2千円	48.6	51億3,468万6千円	32億4,047万2千円	63.1
農業集落排水	6億3,924万6千円	1億3,163万1千円	20.6	6億3,924万6千円	3億4,655万3千円	54.2
鳥栖駅東土地区画整理	4億3,771万6千円	2億1,981万6千円	50.2	4億3,771万6千円	2億6,594万3千円	60.8
水道事業						
収益的収支	13億 220万8千円	13億2,506万9千円	101.8	12億 377万5千円	11億6,908万5千円	97.1
資本的収支	13億4,458万8千円	13億4,660万6千円	100.2	18億4,336万4千円	18億2,628万4千円	99.1

◎ 一 般 会 計 ◎

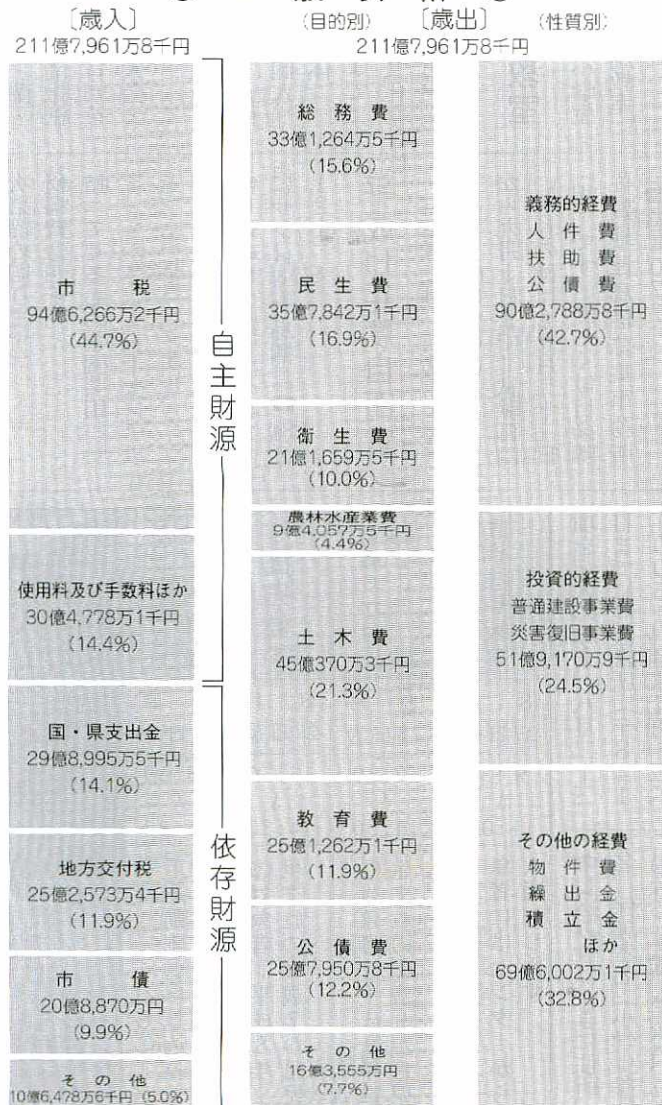

本市の財政状況は、歳入面では全国的な景気の低迷と恒久的な減税措置により市税の伸びは期待できず、加えて不景気を反映した各種交付金の減少などにより、一般財源の安定的な確保がますます難しくなっています。

歳出面では、公債費、扶助費などの義務的経費の増加に加え、大型プロジェクトや公共下水道等の生活基盤整備をはじめ、介護保険事業などの住民福祉施策、農業、商工業対策の増大、老朽化した施設の維持・補修費用の増大などにより、新たな施策の推進がきわめて困難な状況にあります。

このような中で、今後も増大する多種多様な行政需要に対応していくために、従来にも増して行財政全般の見直しを行い、施策の必要性、効果、優先度及び後年の財政負担などを十分考慮し、限られた財源の重点的かつ効率的な配分による財政の健全化を図り、市民福祉の充実に努めます。

主な事業

■ 財務オンライン導入事業	1億4,324万8千円
■ 心身障害児通園施設(ひかり園)建設事業	1億456万4千円
■ 合併処理浄化槽設置事業	4,679万4千円
■ 焼却炉定期点検補修工事	1億6,048万3千円
■ 最終処分場適正閉鎖事業	1億6,384万1千円
■ 水田汎用化土地基盤整備事業等工事	1億1,847万2千円
■ 商店街環境整備促進事業	1,000万円
■ 地方道路改良事業(荻野・柚比線ほか)	2億8,133万8千円
■ 道路側溝等工事	1億7,700万円
■ 道路舗装工事	1億5,000万円
■ 道路新設改良事業	9,080万7千円
■ 準用河川改修事業(高田川ほか)	1億100万円
■ 街路事業(今泉田代線ほか)	5億5,846万円
■ 公園事業(田代公園ほか)	1億8,451万円
■ 鳥栖中学校大規模改造事業	1億7,939万3千円
■ なかよし会(基里)施設整備事業	1,880万5千円
■ 埋蔵文化財発掘調査事業	1億776万6千円
■ 公共下水道事業	40億9,268万4千円
■ 農業集落排水事業	5億7,416万8千円
■ 鳥栖駅東土地区画整理事業	3億1,319万8千円

催し

鳥栖の町づくりと歴史・文化講座
 ■筑紫氏の領地支配
 と き ●七月二十四日(土) 午後一時半
 ところ ●鳥栖商工会議所一階
 講師 ●市文化財保護審議会委員・高尾平良氏
 その他 ●参加無料、申込不要
 問い合わせ ●鳥栖歴史研究会・内野武史(教育委員会社会教育課内 ☎3695)

保健

介護教室

保健センターでは、介護教室を開きます。現在、介護をしている人や勉強したい人など、どなたでも参加できます。

パパ撮っし(150)

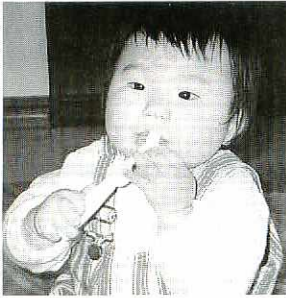

深堀健二さん 恵美さんの長女
 あやか 朱華ちゃん
 (1歳2か月、田代外町)
 ●パパからひと言
 友達たくさんつって
 元気に楽しく遊んでね

参加無料。希望者は事前に同センター(☎3650)へ申し込んでください。

と き ●七月二十九日(木) 午後一時半～同三時
 ところ ●保健センター

内容 ●在宅サービスの利用の実際
 講師 ●真心の園園長代行・田中晴美氏

募集

市民文化祭出品・出演者

十月三十日から十一月七日まで開かれる「第三十八回鳥栖市民文化祭」への出品作品と出演者を募集します。

参加資格 ●市内に居住する人
 または市内で活動している文化団体に所属している人
 内容 ●舞台部門Ⅱ 舞踏・謡曲・吟詠・民謡・邦楽・バレエ・ダンス・音楽などⅢ 展示部門Ⅱ 書・絵画・写真・手

芸・華道・短歌・盆栽・蘭・工芸・陶芸・文化財・情報紙などⅣ 催しⅡ 式典・合同茶会・文化講演会・川柳大会・俳句会
 出品・出演料 ●出品料(一人二点まで) Ⅱ 一点につき五百円Ⅲ 出演料Ⅱ 五千円(個人、一万円(二人以上の団体))
 申し込み ●八月二日までに「第三十八回鳥栖市民文化祭実行委員会」事務局(市民文化会館内 ☎3645)へ
 けん玉・竹馬教室
 児童センターでは、小学生を対象に「けん玉・竹馬教室」の参加者を募集します。
 と き ●八月五日(木)・同六日(金) 午前十時～正午
 ところ ●児童センター
 定員 ●二十五人
 申し込み ●同センター(社会福祉会館内 ☎3617)へ
 藤編み物教室受講生
 地域振興財団では、藤編み物教室の受講生を募集します。受講無料。
 と き ●八月六日・同二十日・九月三日・同十七日(いずれも金曜日)の計四回、午後七時～同九時
 ところ ●サンメッセ鳥栖
 定員 ●十二人(定員になり

次第締め切ります) 材料費 ●四千元
 持つてくるもの ●園芸用ハサミ、ものさし(五十センチ以上)、霧吹き、タオル、エプロン
 申し込み ●七月三十一日まで
 にサンメッセ鳥栖(☎842121)へ
 平成11年度自衛官
 自衛隊では、自衛官を募集します。受け付けは八月二日から九月十日まで。試験日はいずれの種目も九月二十三日(祝)です。詳しくは自衛隊佐賀地連鳥栖募集事務所(☎34077)へ。

種目	資格
2等陸・海・空士	18歳以上27歳未満
曹候補士	"
一般曹候補生	18歳以上24歳未満
航空学生	高卒(見込) 21歳未満

 夏祭り写真コンテスト99
 鳥栖商工会議所では「夏祭り写真コンテスト99」を行います。鳥栖山笠やまつり鳥栖土曜夜市など、鳥栖の夏祭りの素晴らしさをカメラに収め、どしどし応募ください。応募方法 ●応募用紙に必要事項

すこやかセンター(保健センター)だよ
 問い合わせは保健センター(☎3650)へ

ほやほや教室	1歳6か月児健診	3歳児健診	ニコニコエクササイズ教室
8月27日(金)	8月25日(水)	8月27日(金)	8月2日(月)
9:30～11:00	13:30～14:30	13:30～14:30	13:30～15:30

 ◎対象者 ●2か月児。対象者にはセンターから個人通知します。
 ◎対象者 ●平成9年11月生まれの1歳9か月児
 ◎対象者 ●平成8年1月生まれの3歳7か月児
 ◎持つてくるもの ●室内用運動靴◎申し込み日当日センターへ
 ごみゼロ探検隊参加者
 県では、ごみゼロ探検隊の参加者を募集します。参加無料。昼食付き。
 と き ●八月十日(火) 午前九時半
 ところ ●鳥栖市役所集合
 対象 ●県内在住の小学生・中学生(小学生は保護者同伴)
 内容 ●コカ・コーラウエストジャパン(株) 基山工場、クリーンセンター大和の見学
 定員 ●百二十人

8月の園芸教室
 ◆秋時草花・野菜の準備について 三日(火) 田代公民館
 ◆夏のバンキングバスケット 四日(水) 鳥栖公民館
 緑化
 257078)へ

■危険物取り扱い作業の保安に関する講習会

8月30日(月)午後1時～同4時、J Aグリーンパレス(神辺町)。受講申請書は鳥栖・三養基地区消防事務組合消防本部予防課(☎☎7996)で配布。申し込みは7月21日から8月3日までに、佐賀県危険物安全協会(県庁消防防災課内☎095257026)へ。

■第44回鳥栖市民大学

7月31日(土)午後3時、市立図書館。教学研究所所長の河野乗慶氏が「わかりやすい仏教について」講義します。入場無料。詳しくは鳥栖市民大学(☎☎7470)へ。

■中富記念くすり博物館「夏休み教室」

7月31日(土)、8月1日(日)午前10時半～11時半、中富記念くすり博物館。対象は小学生(保護者同伴可)。参加無料。常設展示品の解説のほか、体験学習を行います。定員は両日とも保護者を含め20人。定員になり次第締め切ります。申し込みは事前に電話で同館(☎☎3334)へ。

■集客力アップセミナー

8月5日(木)午後2時～同4時、鳥栖商工会議所3階大会議室。13坪のスペースで商品の月間売上高3,000万円を達成した野澤武夫氏が、独特の「集客術・販売テクニック」を公開。受講無料。申し込みは鳥栖商工会議所(☎☎3121、FAX☎8888)へ。

■小型船舶操縦士免状更新・再交付講習会

8月1日(日)午前9時半受け付け、トスパレス2階。熊本県三角町立九州海技学院では、小型船舶免状の更新と失効再交付のための講習会を開きます。申し込みは同学院(☎096452451)へ。

市文化事業協会では、高倉健主演の話題作「鉄道員(ぼっばや)」を上映します。直

入場料 一般千円、四歳～小学生八百円



高倉健主演「鉄道員」

雪の夜、やさしい奇跡が舞い降りる
木賞を受賞した同名小説の映画化。詳しくは同協会の映画化。詳しくは同協会(☎☎3645)へ。
とき 八月十五日(日) 午前10時半、午後二時、同六時(三回上映)
ところ 中央公民館ホール

雪の夜、やさしい奇跡が舞い降りる
※時間は午前九時半～同十一時。なお、二十一日の市立図書館のみ午後一時半～同三

春から秋にかけて、スズメバチの活動が活発になります

スズメバチにご注意

生活環境

時。参加無料。詳しくは市花とみどりの推進協議会事務局(都市計画課内☎☎3603)へ。

犬や猫は正しく飼いましょ

最近、ペットとして犬や猫を飼う人が増えてきています。あなたの家で飼っている犬が深夜や早朝、不必要に吠えたりして近所に迷惑をかけていませんか。また、散歩中に糞をすることがありますが、それを始末することも飼い主の責任です。
飼い主はペットの本能・習性・生理などをよく理解して、他人に迷惑をかけることのないように、責任をもって飼うことが大切です。問い合わせは生活環境課環境衛生係(☎☎3556)へ。

す。スズメバチは軒下や庭木、土の中などに大きな巣を作ります。刺されると死亡することもありますので、ご注意ください。スズメバチに関することは生活環境課環境衛生係(☎☎3556)へ。

日	時間	会場
17日	10:10~10:40	地宮南15
	11:00~11:30	丘宮南15
	15:00~15:30	地宮南15
18日	10:10~10:40	民館近15
	11:00~11:30	民館近15
	15:00~15:30	民館近15
19日	10:10~10:40	園園園14
	11:00~11:30	園園園14
	15:00~15:40	園園園15
20日	10:10~10:40	園園園15
	11:00~11:30	園園園15
	15:00~15:30	園園園15
24日	10:10~10:40	住宅社11
	11:00~11:30	住宅社11
	15:00~15:30	住宅社11
3日	10:10~10:40	町場11
	11:00~11:30	町場11
	15:00~15:30	町場11
25日	10:10~10:40	町場11
	11:00~11:30	町場11
	15:00~15:30	町場11
4日	10:10~10:40	近園11
	11:00~11:30	近園11
	15:00~15:30	近園11
26日	10:10~10:40	近園11
	11:00~11:30	近園11
	15:00~15:30	近園11
6日	10:10~10:40	社宮15
	11:00~11:30	社宮15
	15:00~15:30	社宮15
27日	10:10~10:40	社宮15
	11:00~11:30	社宮15
	15:00~15:30	社宮15
10日	10:10~10:40	園園15
	11:00~11:30	園園15
	15:00~15:30	園園15
31日	10:10~10:40	園園15
	11:00~11:30	園園15
	15:00~15:30	園園15
11日	15:00~15:30	横所15
	15:50~16:20	横所15
		横所15



市立図書館 ☎☎3630

- 8月の休館日
毎週月曜日、館内整理日(5日)
- 開館時間
午前10時～午後6時
- 貸し出し
1人10点まで、期間は14日間
- お話し会(毎週水曜日)
幼児向け(午前11時)▽児童向け(午後4時)
- 新着図書

冬の伽藍▽黄金の石橋▽残された山靴▽にんにく料理が食べたい▽お母さんのインターネットわくわくBOOK▽ハナシヨウブ(人気品種と育て方)▽お墓110番1ほか
※7月21日から同25日まで、「夏休み映画特集」を行います。対象は小・中学生で、午後2時から上映。内容はブックス最新号をご覧ください

鳥栖青年会議所創立40周年特別事業

林家とんでん平手話落語と講演会



地で手話落語を公演。このほか、デンマークのろう学校などでも高座を務めています。
と き ●七月二十五日
(日) 午後一時開演
ところ ●サンメッセ鳥栖 四階大ホール

鳥栖青年会議所では創立四十周年を記念して、落語家の林家とんでん平さんの手話落語と講演会を開きます。入場無料。とんでん平さんは、聴覚障害者との出会いをきっかけにリヤカーを引いて全国各

内 容 ●第一部「講演会」リヤカーふれあい体験記▽第二部「手話落語「みそ豆」「初天神」
問い合わせ ●鳥栖青年会議所 (☎)7275

Jプラザ曾根崎地元説明会

九州旅客鉄道株式会社は、曾根崎町に新店を計画している「Jプラザ曾根崎(仮称)」の第二種大規模小売店舗に係わる建物設置者の届出(大店法三条の届出)を五月二十八日付で県知事に提出し、受理されました。このため大店法に基づき、地区内の小売業

者や消費者を対象に地元説明会が開かれます。
同店は店舗面積千三百四十平方m、閉店時刻は午後九時、年間休業日数は十二日で、来年五月二十九日開店の予定です。五十九台収容の駐車場を備え、食料品のほか家庭用品、文化雑貨、衣類などを販売する計画です。
地元説明会は次のとおり。
と き ●八月五日(木) 午後一時半、(消費者対象)▽同一時半、(商業者対象)▽同一時半、(商業者対象)
ところ ●鳥栖商工会議所二階

交通安全の夏 県民運動 7月21日~7月31日

一人ひとりが正しい交通ルールとマナーの実践を習慣づけ、交通事故の防止に努めよう。

市報とす

毎月1日・15日発行 (市報とすは再生紙を使用しています)



6月30日 現在 (敬称略)

香典返し

市社会福祉協議会へ▽真島静子(西新町、亡夫鐵雄)▽堀内寿夫(田代本町、亡母マキヨ)▽帆足米嘉(真木町、亡夫武志)▽大久保チズ子(曾根崎町、亡夫秀人)▽樽見フヂエ(同、亡夫城)▽井上敏昭(宿町、亡母スミ)▽長尾シズエ(同、亡夫太助)▽篠原アツ子(同、亡夫成男)▽鐘ヶ江サチヨ(同、亡夫馨)▽井本二枝(原古賀町、亡夫丈男)▽牟田忠儀(河内町、亡母キサヨ)▽前田のお子(本鳥栖町、亡夫美枝)▽近藤千鶴(同、亡夫智久)▽荒川和子(轟木町、亡夫政信)▽中原誓嗣(藤木町、亡父賢雄)▽鶴田與吉(布津原町、亡妻トヨ)

一般寄付

市社会福祉協議会へ▽十万円(定期演奏会入場料の一部)：(株)ブリヂストン鳥栖工場▽三万五千二百二十八円(チャリティーパーカーの益金)：九州電力(株)鳥栖営業所(所長・中島浩二) 市育英資金へ▽五万円：山下美枝子(萱方町) 市へ▽日章旗、県旗、市旗：鳥栖ライオンズクラブ(会長・窪田久男)

指定寄付

市社会福祉協議会へ▽二万円(鳥栖市手をつなぐ親の会へ指定)：田中寿久(養父町)

佐賀空港の団体利用者に航空運賃の一部を助成

市では団体旅行などの佐賀空港利用者に、航空運賃の一部を助成します。詳しくは市商工課(☎3605)へ。

雇用相談窓口を開設

市では七月から来年三月まで雇用相談窓口を設け相談に応じます。詳しくは市商工課労政係(☎3606)へ。

対象 ●十五人以上の団体で佐賀空港の発着便を利用する市内居住者。ただし、市が経費の全部または一部を負担する事業や仕事での出張などは除きます
助成金額 国内便▽片道一人当たり千五百円(限度額は一

団体片道三千万円)▽国際便▽同二千五百円(同五十万円)
と き 毎週月曜日から金曜日まで(祝日を除く)午前八時半~午後五時十五分
ところ 市役所商工課
相談内容 求職、能力開発、職業訓練、雇用助成制度



市の木もちのき(クロガネモチ)
市の花 ハナショウブ
市の鳥メジロ

人口	平成11年7月1日現在 ()内は前月比		
総数	男	女	世帯数
58,876(+72)	28,369(+26)	30,507(+46)	19,963(+38)

7月の納税
固定資産税(2期分) 納期限 ● 8月2日
国民健康保険税(2期分) (口座振替は7月30日引き落とし)

水道の修繕
鳥栖市管工事協同組合 ☎84-2500
●水道の修繕はすべて上記へお申し込みください

〒841-8511 佐賀県鳥栖市宿町二二八番地
TEL ☎3513
FAX ☎1994