

市報

とす

今号の内容

CONTENTS

焄カップサッカー大会&フェスタ…… 2



放置自転車340台撤去…… 2

薬物乱用防止…… //

市民アンケートにご協力を…… //

秋季花壇・花の絵コンクール入賞者…… 3

暴走族追放ポスター入賞者…… //

サンメッセ鳥栖年末家族映画会…… 6

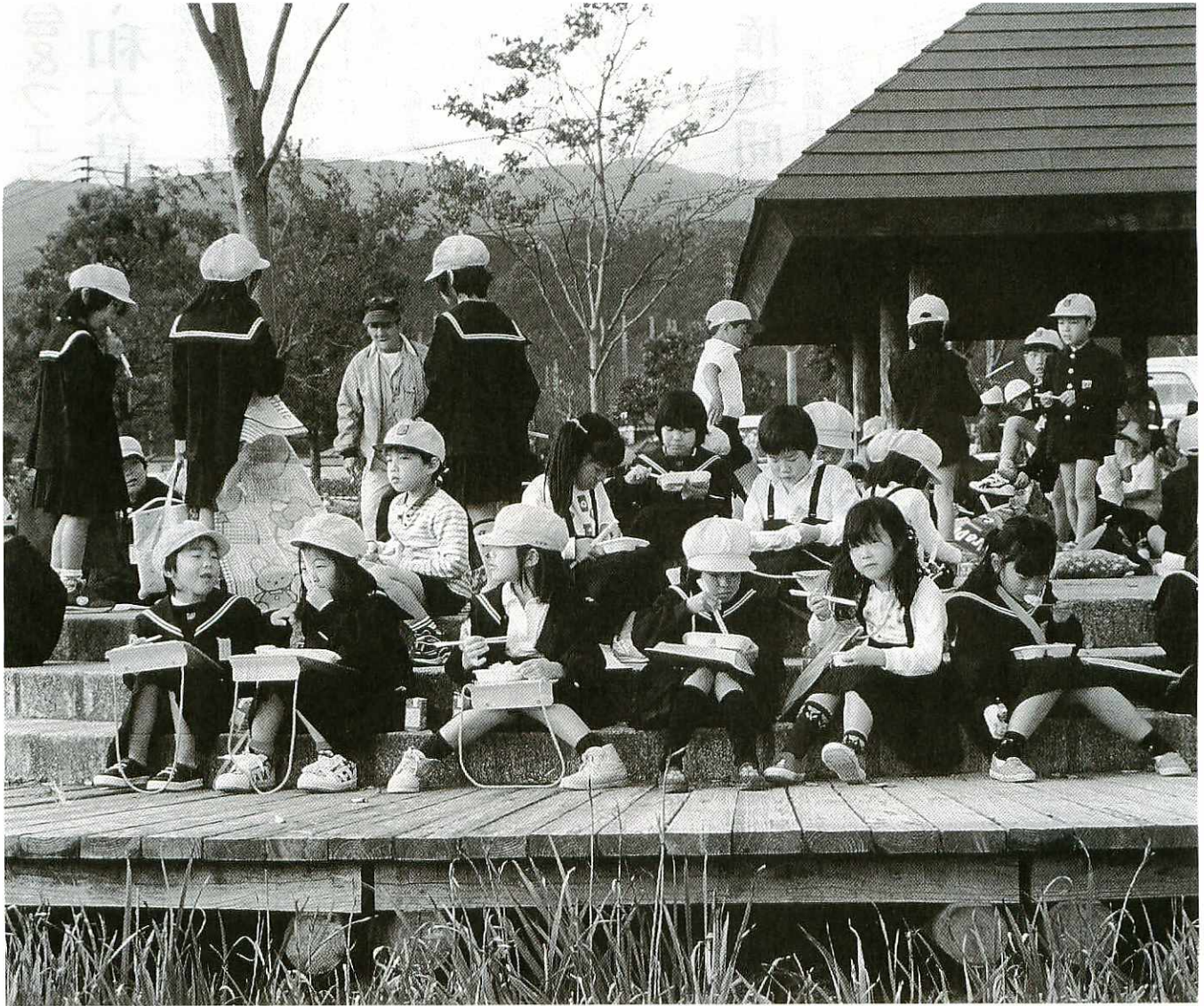

若葉小児童が屋外で弁当給食

若葉小の全校児童約430人は11月2日、初めて屋外での弁当給食を体験しました。4時間目の授業を終えると、1・2年生は徒歩で池田下ため池公園へ。給食のおばさんが心を込めて作った鶏の唐揚げや卵焼きなどが入った弁当をほおぼりながら、おしゃべりも弾んでいました。

平成11年 No. 890
11 15日号

焔カップサッカー大会&フエスタ

バルーン試乗や和太鼓競演なども



佐賀・福岡・長崎・大分の九州北部4県交流と青少年の健全育成を図る「焔カップ少年少女サッカー大会&サッカーフェスタin鳥栖」が11月27日(土)・28日(日)の両日、鳥栖スタジアムをメイン会場

に開かれます。

同フェスタは小学生男女チームによるサッカー交流試合やサッカー教室のほか、4県の8グループによる和太鼓競演、ワールドカップキャンペーン地誌致ク

イズスタンプリアー、フリーマーケット、物産展、移動遊園地、バルーン体験試乗(保留)など、多彩な催しが予定されています。

サッカー大会は、4県から少年が各2チーム、少女は各

幸福で明るい社会を 12月4日から人権週間

法務省と全国人権擁護委員連合会は、12月4日から10日までを「人権週間」と定め、人権尊重思想の普及啓発に努めています。

近年では、自分の人権のみを主張し、他人の人権を軽視する傾向が見られ、さまざまな人権侵害事象が発生するなど、人権問題はなお深刻な状況です。

そこで、法務省の人権擁護

機関では、啓発活動目標を

「考えよう あなたの人権 わたしの人権 ―ひろげよう心と心のネットワーク―」と定め、学校や職場、地域社会など、身近なところからお互いの人権を尊重する啓発活動を展開しています。

この機会に人権について考え、だれもが幸福で生きがいのある明るい社会を築きましょう。

とき●11月27日(土)・28日(日)、午前10時、
ところ●鳥栖スタジアム、市陸上競技場
■物産展、フリーマーケット
ほか
とき●11月27日(土)・28日(日)、午前10時、午後4時
ところ●サンメッセ鳥栖前都市広場

1チーム、合わせて12チームが出場し、交流試合を行います。詳しくは企画課(☎85・3512)へ。
■少年少女サッカー大会・サッカースクール

薬物の「ダメ。ゼツタイ」

シンナーや覚せい剤などの薬物乱用が、全国的に低年齢化して深刻な問題になっています。こうした薬物は人体に悪影響を与えるばかりでなく、犯罪を起こす原因にもなります。次のポイントを守り、薬物の乱用を防止しましょう。



「一回だけ」と思っても、一度薬物に手を出すと自分の意思ではやめられなくなります。

- ①薬物をすするあいつは信じない
- ②薬物をこたわるキミはダサくない
- ③遊び、ヤセ、勉強、交際に
- ④だまされない「一度だけなら大丈夫」好奇心から「一回だけ」と思っても、一度薬物に手を出すと自分の意思ではやめられなくなります。
- ⑤すぐ相談、薬物やめたい、やめさせたい

前場 放置自転車 340台を撤去

前場 駅駐輪場 市では10月28日、J.R鳥栖駅前など市内4駅前駐輪場に放置されていた自転車を一斉に撤去しました。この日は市職員など十数人が4トントラックなどで約5時間かかって運び出しました。

■平成6年度以降の放置自転車撤去台数

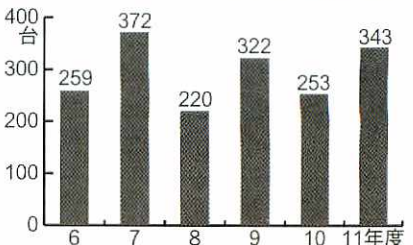

撤去されたのは約340台。対象は1か月前に各駐輪場に止めてあった約1100台に撤去を知らせる確認書を取り付けたもののうち、確認書がなかったままの自転車です。今年度は昨年より90台ほど増加。平成6年度以降は、毎年200台を超えています。自転車は市と鳥栖警察署に一定期間保管し、申し出がなければ処分。防犯登録で持ち主が分かるものは連絡されま

市民アンケートにご協力を

市では現在、『鳥栖市総合計画』の改訂作業をしています。市政への意見をできるだけ総合計画に盛り込むため、無作為抽出した市民のみなさんへアンケート調査を実施します。市の将来計画の基礎となる重要なアンケート調査です。ぜひご協力をお願いします。なお、アンケート用紙の配布と回収は、各町の囑託員(区長)にお願いしています。

アンケート以外にも市政への意見や提言などをファクスやはがき、手紙で受け付けています。12月28日までに下記へ。

〒841-8511
鳥栖市宿町1118番地
鳥栖市総務部企画課企画係
FAX 84-6121

秋季花壇・花の絵コンクール 入賞おめでとう

市花とみどりの推進協議会
が行った秋季花壇コンクール
と花と緑のまちづくりポスタ
ーコンクールには、花壇26点、
ポスター744点の応募があ
り、入賞者が次のとおり決ま

りました(敬称略)。
◆秋季花壇コンクール
【個人・応募15点】市長賞
山下香代子▽会長賞▽古澤勝
代▽議長賞▽田仲きん子▽優
秀賞▽安丸ハツエ▽敢闘賞



秋山友里さん(麓小2年)の作品

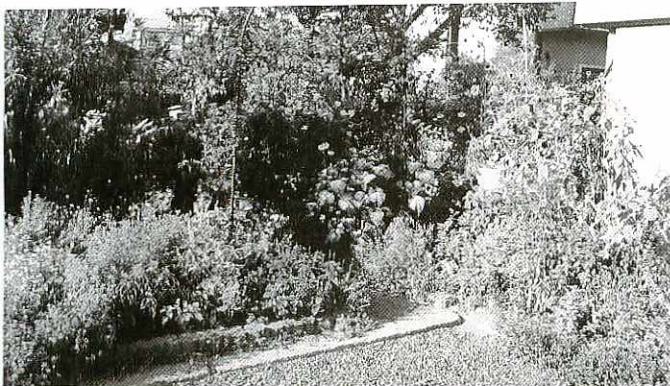

市長賞・山下香代子
さんの花壇

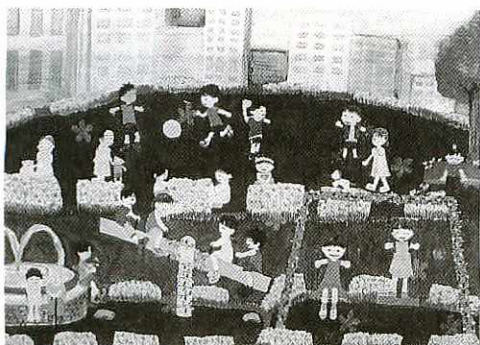

熊本裕子さん(鳥栖中3年)の作品

藤戸由子▽努力賞▽杉野時子
【団体・応募10点】市長賞
いづみ園▽会長賞(株)花
屋敷▽議長賞▽白鳩園▽優秀
賞▽田代小学校▽敢闘賞▽藤
の会▽努力賞▽基里小学校
◆花と緑のまちづくりポスタ
ーコンクール
【小学生・応募423点】市
長賞▽秋山友里(麓小2年)
▽会長賞▽毛利幸祐(鳥栖小
3年)▽議長賞▽松隈朋恵
(鳥栖北小3年)▽金賞▽江
島真美愛(旭小5年)▽銀
賞▽吉田智裕(若葉小3年)
▽銅賞▽松隈未夏(麓小2年)

ご存じですか

▽入選▽川淵真奈美(鳥栖北
小4年)久米輝幸(田代小3
年)植原千嘉(若葉小2年)
林夕美(鳥栖小6年)
【中学生・応募321点】市
長賞▽熊本裕子(鳥栖中3年)
▽会長賞▽成沢優子(鳥栖西
中2年)▽議長賞▽天本沙織
(鳥栖中3年)▽金賞▽岩橋
さおり(同2年)▽銀賞▽中
嶋祥子(同1年)▽銅賞▽黒
田桃子(鳥栖西中2年)▽入
選▽村山敦美(同2年)吉岡
公子(鳥栖中2年)榊麻衣
(同)大石香寿美(鳥栖西中
1年)

さが県民手帳の
予約受け付け中

「平成12年版さが県民手帳」
の予約受け付けをしています。表紙は西暦2000年を
記念してデザインを一新。各月
の行事予定表のほか、県内観
光施設の案内、官公庁の所在
地・電話番号、人口統計など、
仕事や暮らしに役立つ情報を
掲載しています。大型(8・
5cm×14cm)と小型(7・
5cm×11cm)の二種類で、
小型は鉛筆付き。
価格●大型600円▽小型
450円(税込み)
配布予定●11月下旬ころ

お歳暮のシーズン
買い物は簡易包装で

贈り物の過剰な包装。あな
たは「すぐ捨ててしまうのに、
もったいない」と感じたこと
はありませんか。県や市町村、
消費者団体、販売店などでは、
自然にやさしい簡易包装を推
進しています。これから、お
歳暮など贈答の多い季節で
す。買い物をするときには「簡
易包装をお願いします」と依
頼しましょう。詳しくは生活
環境課市民相談係(☎85・
3576)へ。

暴走族追放ポスター 入賞おめでとう

鳥栖地区暴走族追放推進協
議会が募集した暴走族追放ポ
スターには、17点の応募があ
り、次のとおり入
賞者が決まりました
(敬称略)。
会長賞▽本谷正守
(基里中1年)▽
入選▽樋口かなこ
(鳥栖商高3年)
末永裕子(同1年)
▽佳作▽羽根邦広
(鳥栖高3年)森



会長賞・本谷正守さん(基里中1年)の作品

お得な国民年金 保険料は税控除の対象に

国民年金保険料の納付は、
将来の年金受給権を確保する
ために必要なこと
です。この国
民年金保険
料を納め
ると、所
得税控除
の対象に
なることを
ご存じでした
か。
年末調整または確定申告を
行うときに、国民年金保険料
係(☎85・3583)へ。
を納付した額を申し出てくだ
さい。「社会保険料控除」と
して、全額税控除
の対象となり
ます。
なお、「社会保
険料控
除」の対
象には、健
康保険料(税
なども含まれま
す。詳しくは市民課国民年金
係(☎85・3583)へ。

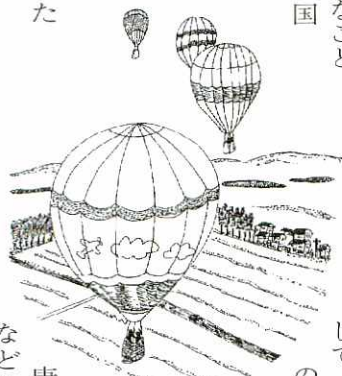

福祉

保育所の入所申し込み
12月1日から15日まで

来年4月からの保育所の入所申し込みを12月1日(水)から同15日(水)まで、福祉事務所と各保育所で受け付けます。現在、入所中の方で来年も引き続き入所を希望される方は、申し込みの必要はありません(ただし、税額証明書・各種証明書は必要。また出産予定者、育休明け入所希望の方の申し込みも受け付けますのでご相談ください。

なお、保育所に入所するには、一定の入所基準がありますので福祉事務所、各保育所にある「保育所入所案内」を参考にしてください。詳しくは福祉事務所庶務係(☎85・3553)へ。各保育所の定員などは次のとおりです。

保育所名	定員	所在地	保育所名	定員	所在地
小鳩園	120	本町	田代保育園	120	田代大官町
白鳩園	105	原町	鳥栖双葉保育園	100	浅井町
下野園	45	下野町	慈光保育園	90	山浦町
いづみ園	105	藤木町	めぐみ保育園	105	村田町
鳥栖園	105	秋葉町			

児童巡回相談

県中央児童相談所では、療育手帳の判定などの一般巡回相談と養護・心身障害・非行・育て方など児童に関する特別巡回相談を行います。なお、事前に申し込みが必要です。

とき●12月13日(月) 午前10時～午後3時
ところ●社会福祉会館

パパ撮っし(158)



深河昌之さんさおりさんの長男

としき 寿樹くん
(1歳8か月、田代大官町)

●パパからひと言
早くキャッチボールしようね!!

保健

申し込み●福祉事務所社会係
(☎85・3552)へ

健康体操初心者コース

呼吸法を用いた自律神経調整効果のある健康体操初心者コースを開きます。肩こり、腰痛、冷え症、不眠などでお悩みの人はぜひお出でください。参加無料。

とき●11月29日、12月2日・3日・7日・9日・13日・17日・20日・24日・27日

計10回、時間はいずれも午前10時～同11時半

ところ●保健センター
持つてくるもの●体操のできる服装、靴下、健康手帳
定員●30人(先着順)
申し込み●事前に保健センター(☎85・3650)へ

よちよち教室

保健センターでは、心もからだも健やかな子どもが育つことを目標に、「よちよち教室」を開きます。親子で楽しいひとときを過ごしてみませんか。詳しくは同センター(☎85・3650)へ。

とき●12月10日(金) 午前10時～同11時半

ところ●保健センター
対象●平成10年9月と10月生まれの幼児

内容●子育てのワンポイントアドバイス、歯磨き指導、手遊び・歌遊び、育児相談など
持つてくるもの●母子健康手帳、ハンカチ、水筒

ご協力を

有害鳥獣(カラス類) 駆除にご協力を

麦などへの被害を防止するため、銃器を使ったカラス類の駆除が、猟友会鳥栖支部により行われます。危険防止にご協力ください。詳しくは市農林課(☎85・3563)へ。

とき●11月20日(土) から来年1月16日(日)まで
ところ●市内一円

緑化

12月の園芸教室

- ◆クリスマスの花飾り 1日(水) 鳥栖公民館
- ◆実物の鉢つくりを楽しむ 2日(木) 旭公民館
- ◆冬を飾る実物 7日(火)

すこやかセンター(保健センター)だよ

問い合わせは保健センター(☎85・3650)へ

みかぴよ教室		乳がん検診	基本健診・婦人健診の結果説明会	1歳6か月児健診	ポリオワクチンの投与	ニコニコエクササイズ教室	3歳児健診
1回目 12月18日(土)	2回目 12月22日(水)	12月14日(火) ・15日(水) ・16日(木)	12月14日(火)・15日(水) ・16日(木)	12月10日(金)	鳥栖北 12月7日(火)	12月6日(月)	12月1日(水)
9:30 ～ 11:30	9:30 ～ 11:00	9:00～10:30	9:00～10:30	13:30 ～ 14:30	12月8日(水) 12月9日(木)	13:30 ～ 15:30	13:30 ～ 14:30
◎対象者 3～4か月児とその母親 ▽内容 赤ちゃんの発育、栄養について、離乳食の調理実習 ▽申し込み センターへ	◎対象者 30歳以上の女性 ◎料金 300円 ◎申し込み センターへ	◎対象者 11月16日から18日まで 基本健診・婦人健診を受けられる方 同時に胃がん検診も実施しますのでぜひ受診してください ◎料金 900円 ◎胃がん検診の対象は40歳以上の男女 なお、胃や大腸の手術をした方、現在治療中の方はご遠慮ください	◎対象者 平成10年3月生まれの1歳9か月児	◎対象者 生後3か月以上7歳6か月未満の乳幼児で、2回の投与を済ませていない者 ◎注意 下痢をしている者は受けられません ▽投与の前後30分は飲食させないでください	◎持つてくるもの 室内用運動靴 ◎申し込み 当日センターへ	◎対象者 平成8年5月生まれの3歳7か月児	

HOT INFORMATION

■第9回鳥栖商人塾

人を魅きつける会話術
11月24日(水)午後7時～同9時、鳥栖商工会議所3階大ホール。言葉を通して人の心を開く基本的な会話術を学びませんか。簡単な発声練習、話の構成の手法などを西日本新聞TNC文化サークル講師の中嶋恵子氏が指導。申し込みは同会議所・中小企業相談所(☎83-3121)へ。

■経営セミナー

キャッシュフロー経営
12月10日(金)午後2時～同4時、鳥栖商工会議所3階大会議室。同会議所では、売上げ・利益重視からキャッシュフロー経営への転換を図るセミナーを開きます。セミナーでは、キャッシュフローの考え方から取り組み方までを中小企業診断士の小出康之氏がわかりやすく解説。受講無料。

■チャリティーバザー

12月5日(日)午前11時～、社会福祉会館。国際ソロプチミスト佐賀一東部では、第15回チャリティーバザーを開きます。お誘い合わせのうえ、ご来場ください。詳しくは古賀(☎82-4141)へ。

■第17回鳥栖・基山地区小中学校音楽祭

11月20日(土)午後1時開演、市民文化会館大ホール。鳥栖・基山地区小中学校音楽部会では、毎年恒例の小中学校音楽祭を開きます。同地区の小中学校14校が合唱、合奏、プラス演奏を披露。童謡、ポピュラーソングなど、どなたでも楽しめる内容です。入場無料。詳しくは基里小学校・石田(☎83-2288)へ。

■小型船舶操縦士免状更新・再交付講習会

11月28日(日)午前9時半受け付け、トスパレス。熊本県三角町立九州海技学院では、小型船舶免状の更新と失効再交付のための講習会を開きます。申し込みは同学院(☎0964-52-2451)へ。

高齢者のための講演会
市内の60歳以上の人を対象に、次の日程で講演会を開きます。講師は薬剤師の徳淵信能氏、久保幸徳氏、青木弘一氏。時刻はいずれも午後1時半から同3時までです。詳しくは

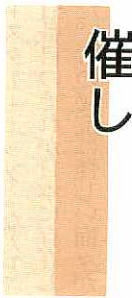

- ◆ 田代公民館
- ◆ 移植で心がけねばならないこと 15日(水) 麓老人福祉センター
- ◆ 冬の鉢物の取り扱い 17日(金) 基里六民館
- ◆ 菊の冬至芽の選び方 18日(土) 市立図書館
- ※ 時間は午前9時半～11時。18日の市立図書館のみ午後1時半～3時。詳しくは、市花とみどりの推進協議会事務局(都市計画課内) ☎85・3603へ。

鳥栖基山農業まつり
とき ● 11月28日(日) 午前9時～午後4時
ところ ● JAグリーンパレス
内容 ● 農産物・特産物の展示即売会、餅つき・餅まきなど

とき	ところ	講師	講演内容
11月29日(日)	基里老人福祉センター	徳淵	漢方と鍼
11月30日(月)	田代老人福祉センター	久保	薬に関するQ&A (薬と上手につき合おう)
12月1日(火)	鳥栖南老人福祉センター	徳淵	漢方と鍼
12月2日(水)	旭老人福祉センター	青木	生活習慣病と養生
12月3日(木)	麓老人福祉センター	久保	薬に関するQ&A (薬と上手につき合おう)
12月9日(水)	中央老人福祉センター	青木	生活習慣病と養生

とき ● 11月28日(日) 午前9時～午後4時
ところ ● JAグリーンパレス
内容 ● 農産物・特産物の展示即売会、餅つき・餅まきなど

くは福祉事務所高齢者対策係(☎85・3554)へ。
問い合わせ ● 鳥栖基山農協本所(☎83・4104)
ど
鳥栖の町づくりと歴史・文化講座
筑紫家を巡る人々
とき ● 11月20日(土) 午後1時半
ところ ● 商工会議所2階研修室
講師 ● 高尾平良氏
その他 ● 入場無料、申し込み不要
■ 豊前方面の戦国の城探訪
とき ● 12月5日(日) 午前8時20分
ところ ● 市役所駐車場集合
行き先 ● 松山城跡(苅田町)ほか
参加費 ● 4000円(バス、昼食、保険、資料代を含む)
定員 ● 30人
申し込み ● 12月3日までに、教育委員会社会教育課・内野(☎85・3695)へ

● くりすす号12月の巡回予定

15日(水)	姫方町	つじヶ丘	地宮	10:10~10:40
	飯田町	天満	地宮	11:00~11:30
	曾根町	JA基里	支所	15:00~15:30
	桜町	公民館	前	15:50~16:20
16日(木)	牛原町	公民館	近	10:10~10:40
	神辺町	公民館	近	11:00~11:30
	浅井町	集会所	付	15:00~15:30
				15:40~16:20
17日(金)	小いづみ	公園	園	10:10~10:40
	東部	公園	園	11:00~11:30
				15:00~15:30
				15:50~16:20
21日(火)	鳥下	栖野	公園	10:10~10:40
	藤木町	公民館	横	11:00~11:30
	酒井町	防火水槽	横	15:00~15:30
				15:50~16:20
22日(水)	一村	杉住	住宅	10:10~10:40
	田島町	八幡	神社	11:00~11:30
	三島町	保里	センター	15:00~15:30
				15:50~16:20
1日(木)	虹ガ丘	事務所	前	10:10~10:40
	原古賀町	区長事務所	前	11:00~11:30
	加藤町	一丁目	公園	15:00~15:30
				15:50~16:20
3日(金)	田代本町	第二橋	付	10:10~10:40
	白方町	鳩公民館	場	11:00~11:30
	姪今町	ゲート	ボール	15:00~15:30
				15:50~16:20
7日(火)	永吉町	永世	神宮	10:10~10:40
	酒井町	西町	公民校	11:00~11:30
	水高田町	公民校	跡	15:00~15:30
				15:50~16:20
8日(水)	西田町	第一	公園	10:00~10:40
	立新町	公民館	近	11:00~11:30
	西立平	町警察	官舎	15:00~15:30
				15:50~16:20
9日(木)	原町	営ア	集会所	15:00~15:30
	赤川	防火	水槽	15:50~16:20



市立図書館 ☎853630

■ 12月の休館日
毎週月曜日、館内整理日(2日)、天皇誕生日(23日)、年末年始(29日～1月4日)
■ 開館時間
午前10時～午後6時
■ 貸し出し
1人10点まで、期間は14日間
■ 新着図書
ナチュラリズム平家物語の怪▽
もうひとつの贈りもの▽埋れ

火▽おやすみ、夢なき子▽ほのぼのてぶくろ人形▽アメリカンフラワー&デ IPPアー ト▽芽衣の青春▽メノポーズ革命▽保険犯罪調査官▽愛すれば告知せず▽小心者のアメリカ大陸一人旅▽どこか古典派(クラシック) ― ほか

■ お話し会(毎週水曜日)
幼児向け ▽ 午前11時～▽ 児童向け ▽ 午後4時

介護保険ほっとライン

フリーダイヤル

☎0120-652-414

(平日8:30~17:00)

10月から要介護認定が始まりました。みなさんのさまざまな疑問に答えるため、県ではこのほど「介護保険ほっとライン」(電話相談窓口)を設置。介護保険全般にわたって、相談に応じています。

設置期間は来年9月末日まで。設置場所は県庁高齢・障害福祉課介護保険準備室です。

市地域振興財団では「名探偵コナン―世紀末の魔術師―」を上映します。
―世界に50個しかないといわれていたインペリアル・イースター・エッグ。なんと、51番目のそれが日本に存在した。この秘宝に怪しい面々が集まり、オレの最大のライバル・怪盗キッドからエッグ盗



難の犯行予告状が送られてきた。キッドは見事略奪に成功したが、それはオレたちキッドの想像を超える大事件の序曲に過ぎなかった。―友だちやご家族とお楽しみください。
詳しくはサンメッセ鳥栖(☎84・2121)へ。
とき●12月11日(土) 午前10時・午後2時、2回上映
ところ●サンメッセ鳥栖4階ホール
入場料●一般500円、中学生以下300円(前売り券はサンメッセで発売中)

年末家族映画会 サンメッセ鳥栖 名探偵「世紀末の魔術師」

寄付

10月31日現在
(敬称略)

香典返し

市社会福祉協

議会へ▽白水明代(田代昌町、亡夫義登)▽今福修昭(茨木市、亡母リン)▽大島隆夫(曾根崎町、亡長男徹)▽江崎俊子(轟木町、亡母ミヨ)▽篠原雅樹(今泉町、亡母ミサヲ)▽古賀邦昭(山浦町、亡父一治)▽原英樹(飯田町、亡母ツタエ)▽馬場康富(田代新町、亡母ミツエ)▽吉田博行(田代外町、亡父勤)▽望月和香子(元町、亡夫昭)

国指定史跡 田代太田古墳を一般公開

国史跡に指定されている田代本町の「田代太田古墳」の石室内を一般公開します。

田代太田古墳は、6世紀後半代に造られた彩色壁画系の装飾古墳で、1925年(大正15)に国史跡の指定を受けています。直径約42mの大型古墳で、高さ約6mの墳丘は2段に築かれています。

石室は全長約9m、前室、中室、後室の3室からなる珍しい構造をしています。後室奥壁には赤・黒・緑の顔料と石室の岩肌(黄色)を利用し

▽空閑ノブ子(同、亡夫隆利)▽高尾宇一(飯田町、亡妻マツヨ)▽米澤ツヤ子(本鳥栖町、亡夫寛)▽緒方辰義(同、亡母フミ)▽永家敏男(藤木町、亡父竹市)▽陣内ツルヨ(村田町、亡夫勝見)▽陶山萬年(秋葉町、亡母エイ)▽緒方キヨミ(永吉町、亡夫重義)▽井手一明(萱方町、亡父明雄)▽綾部テル子(立石町、亡夫寅二)
一般寄付 市へ▽20万円
：上原清善(那覇市)
指定寄付 市社会福祉協
議会へ▽2万円(真心の園へ指定)：今福修昭(茨木市)

た4色で、連続三角文様や人物像などが描かれています。当日は資料を配布し、係員が説明します。参加無料。詳しくは教育委員会社会教育課文化財係(☎85・3695)へ。

とき●12月5日(日) 午前10時、午後1時の2回
ところ●田代太田古墳に集合(国道34号田代公園入口の信号を北へ約400m上がったところ)

定員●100人(先着順)
その他●駐車場はありません

人	平成11年11月1日現在			()内は前月比
総数	男	女	世帯数	
59,254(+65)	28,550(+30)	30,704(+35)	20,190(+42)	

11月の納税
国民健康保険税(6期分) 納期限●11月30日

水道の修繕
鳥栖市管工事協同組合 ☎84-2500
●水道の修繕はすべて上記へお申し込みください



市の木もちのき(クロガネモチ)

市の花 ハナショウブ

市の鳥メジロ