

# 市報

# とす

## 今号の内容

CONTENTS

市職員・消防職員を募集…………… 2

◆

第11回クロスポ代表選手選考会…………… 2

鳥栖基山農業まつり…………… 3

まちづくりシンポジウム…………… //

敬老祝金を支給します…………… //

河内町ダムダムまつり…………… 6

産業技術総合研究所を一般公開…………… //

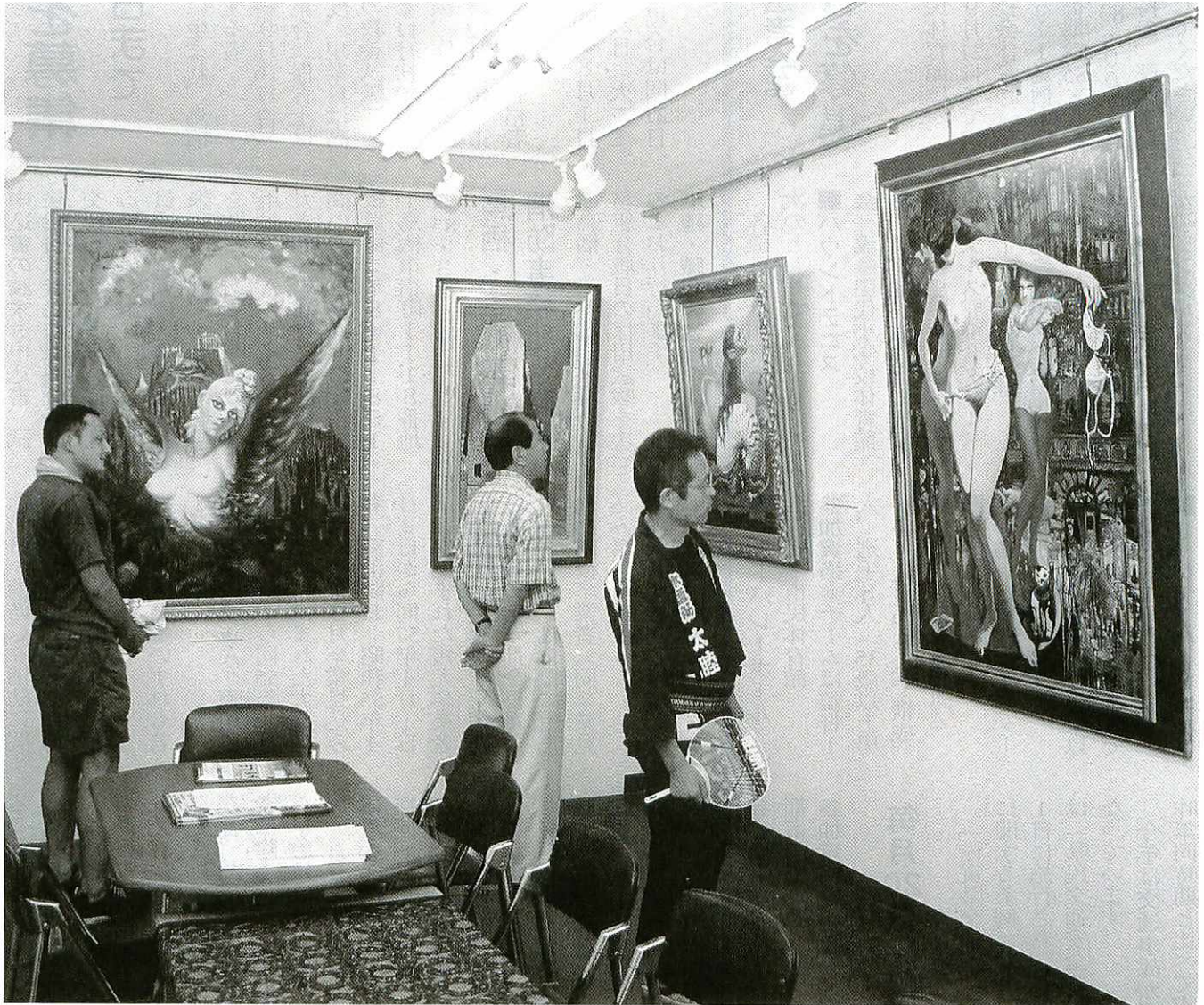

### 本通筋商店街「街んなかギャラリー」を開設

本通筋商店街振興組合が7月29日、同商店街に「街んなかギャラリーインフォメーション」を開設しました。空き店舗を利用したギャラリーには、郷土出身の洋画家・故古沢岩美氏の作品13点を展示。訪れた人は「アテネの鳥」や「消えゆく街」など、幻想的な絵画に見入っていました。

# 8

平成13年 №. 932

# 15日号



# 市職員・消防職員を募集

## 受け付けは8月21日まで

### 鳥栖市職員

鳥栖市職員の採用試験を次のとおり行います。

職種・職務内容●保育士Ⅱ 保育所保育士▽現業員Ⅱ 学校保健員(学校給食調理) 採用予定人員●いずれの職種も若干名  
受験資格●保育士Ⅱ昭和51年4月2日から同57年4月1日までに生まれた鳥栖市内居住者で、保育士資格取得者または来年3月取得予定者▽現業員Ⅱ昭和41年4

月2日以降に生まれ、鳥栖市内に居住する者

第1次試験●9月16日(日)午前9時半集合(保育士は短大卒業程度、現業員は高校卒業程度の教養試験)

第2次試験●11月初旬の予定(面接試験、作文など) 合格者発表●12月初旬、市役所に掲示するほか合格者に通知します

申込受付期間●8月1日(水)から同21日(火)まで。郵送の場合は同21日(火)必着

申込書の請求●申込書、試験案内は市総務課職員係で交付します。郵便で請求する場合は、封筒の表に『職員採用試験申込書請求』と朱書きし、必ず120円切手を貼ったあて名明記の返信用封筒(A4サイズの入る大きさ)を同封して同係へ問い合わせ●鳥栖市総務課職員係(〒841-8511鳥栖市宿町1-1-8番地 85・3504)

消防B・消防CⅡ消防に関する一般事務と火災予防、火災鎮圧、人命救助、救急業務など  
採用予定人員●いずれも若干名  
受験資格●消防AⅡ昭和53年4月2日から同55年4月1日までに生まれた大学卒業(来年3月卒業見込み者)▽消防BⅡ昭和55年4月2日から同57年4月1日までに生まれた短大卒業(同卒業見込み者)▽消防CⅡ昭和57年4月2日から同59年4月1日までに生まれた高校卒業(同卒業見込み者)

ること  
(1)鳥栖市、三養基郡内に採用後居住できる者(2)普通自動車以上の自動車運転免許(オートマチック車限定を除く)を取得している者。ただし、18歳未満の者は除くが、18歳に達したら早急に取得のこと。(3)男Ⅱ身長160cm以上、体重50kg以上の者。女Ⅱ身長155cm以上、体重45kg以上の者(4)両眼とも裸眼視力0.3以上で色覚が正常なこと(5)聴力が左右とも正常なこと  
第1次試験●9月16日(日)(学科、体力試験)  
第2次試験●11月初旬(作文、適性検査、身体検査、面接試験)

面接試験) 申込受付期間●8月1日(水)から同21日(火)まで  
申込書の請求●申込書、試験案内は同組合消防本部、西消防署、基山分署、三養基郡内の各役場で交付します。郵便で請求する場合は、封筒の表に『採用試験申込書請求』と朱書きし、必ず120円切手を貼ったあて名明記の定形の返信用封筒(A4サイズの入る大きさ)を同封して、同組合消防本部総務課(〒841-0003鳥栖市本町3丁目14-8番地1)へ  
問い合わせ●同消防本部総務課(83・7994)

## 『第11回クロスポ代表選手選考会』 軽スポーツ5種目の参加者を募集

教育委員会では、軽スポーツを通して鳥栖市、久留米市、小郡市、基山町の4市町住民が交流する「第11回クロスロードスポーツ・レクリエーション祭」に派遣する代表選手を選考会を開きます。

とき●10月14日(日)午

前9時、

ところ●市民体育館ほか

申し込み●9月21日までに教育委員会社会体育課(〒841-8511鳥栖市宿町1-1-8番地 85・35

22 FAX 83・0042)へ申込書を持参、郵送またはファクスしてください

各種目の参加資格などは次のとおりです。

●バウンドテニス  
会場●田代小学校体育館  
参加資格●20歳以上の男女  
種目●男子ダブルス、女子ダブルス、混合ダブルス  
●ラージボール卓球  
会場●勤労者総合福祉センター  
参加資格●35歳以上の男女  
種目●男子シングルス、女子シングルス

●ソフトバレーボール  
会場●市民体育館  
参加資格●チームは監督1人、選手8人(35歳以上男女各4人)の9人で構成。監督は選手を兼務できる  
●ウオークラリー  
会場●市民体育館スター  
参加資格●小学校3年生以上で、1チーム3〜5人で構成  
●ターゲットボードゴルフ

毎月20日「県民交通安全の日」  
「佐賀県交通安全の確保に関する条例」が今年4月1日に施行され、毎月20日は「県民交通安全の日」となっています。  
今年には交通事故が多く、昨年同時期と比べて市内の

※なお、同レクリエーション祭は11月11日(日)、久留米市で開かれます。  
人身事故の発生件数は1.8倍にのぼっています。交通安全に心がけ、交通事故をなくしましょう。  
交通に関することは、生活環境課公害交通係(85・3577)へ。



# 鳥栖基山農業まつり

9月2日(日) 午前8時〜



今年の鳥栖基山農業まつり風景

J A 鳥栖基山では、「鳥栖基山農業まつり」を開きます。今年は内容も盛りだくさん。お友だちやご家族連れでご参加ください。  
 とき ● 9月2日(日) 午前8時〜午後3時  
 ところ ● J A 鳥栖基山本所 営農生活センター  
 内容 ● 餅まき大会、芸能大会、米つかみどり、料理コンテスト、文化教室展示、

大食い早食い選手権、わくわくらりー、赤ちゃんハイハイレース、ウナギつかみ  
 どり、金魚すくいーほか  
 問い合わせ ● 鳥栖基山農協  
 本所(☎83・4104)

## 『まちづくりシンポジウム in 鳥栖』 9月4日(火)、サンメッセ鳥栖

鳥栖コンベンションセンター  
 イー委員会(TCC)では、「ハート・オブ・九州、21世紀の鳥栖都市圏像」をテーマに「まちづくりシンポジウム in 鳥栖」を開きます。  
 とき ● 9月4日(火) 午後1時半〜同4時半  
 ところ ● サンメッセ鳥栖  
 内容 ● ①基調講演「都市の21世紀戦略」福岡大学教授  
 授・田村馨氏②「データは語る、鳥栖は今」佐賀経済同友会副代表幹事・廣松敏生氏③パネルディスカッション  
 ▼パネラー ①牟田秀敏市長、佐賀経済同友会・村岡安廣氏、真心の園・中川原三和子氏、TCC理事・橋本康志氏  
 ▼コーディネーター ①佐賀新聞社編集局次長・寺崎宗俊氏

## 敬老祝金を支給します

市では今年9月1日現在、市内に1年以上住んでいる80歳、85歳、88歳、99歳、100歳の人に敬老祝金を支給します。また、県からは9月15日現在、県内に1年以上住んでいる90歳、95歳、100歳以上の人に祝金が支給されます。支給金額は下表のとおりです。市から送付した通知書と印鑑を最寄りの会場へご持参ください。詳しくは

- 福祉事務所高齢・障害者係  
 (☎85・3554)へ。  
 ●支給日時・場所  
 ◎9月3日(月) ▼午前10時〜正午 田代老人福祉センター ▼午後1時半〜3時半 若葉コミュニティセンター  
 ◎9月4日(火) ▼午前10時〜正午 基里老人福祉センター ▼午後1時半〜3時半 麓老人福祉センター  
 ◎9月5日(水) ▼午前10

■鳥栖市敬老祝金 (9月1日現在)

年齢	生年月日	支給額
80歳	大正9年9月2日~同10年9月1日	1万円
85歳	大正4年9月2日~同5年9月1日	1万5千円
88歳	大正元年9月2日~同2年9月1日	3万円
99歳	明治34年9月2日~同35年9月1日	5万円
100歳	明治33年9月2日~同34年9月1日	10万円

■佐賀県敬老祝金 (9月15日現在)

年齢	生年月日	支給額
90歳	明治43年9月16日~同44年9月15日	1万円
95歳	明治38年9月16日~同39年9月15日	2万円
新100歳	明治34年4月1日~同35年3月31日	5万円
100歳超	明治34年3月31日以前生	3万円

## 市民意識調査にご協力を

現在、「男女共同参画社会に向けての市民意識調査」を2000人の方にお願ひしています。行動計画にみなさんの意見を反映させるため、ぜひ8月20日までに回答していただきますようお願いいたします。  
 詳しくは秘書広報課(☎

## 9月の社会保険相談

とき ● 9月6日(木) 20日(木)、午前10時〜正午、午後1時〜3時  
 ところ ● 市役所1階第2会議室  
 問い合わせ ● 佐賀社会保険事務所(☎0952・31・4191)

## 寄付

7月31日現在  
 (敬称略)

- 香典返し 市社会福祉協議会へ▼横尾秀勝(本鳥栖町、亡父辰實)▼安東政江(田代本町、亡夫正人)▼肥山裕信(今泉町、亡父保弘)▼権藤政己(神辺町、亡父政市)▼甲斐壽美子(桜町、亡夫勉)▼津田みち子(同、亡夫明)▼柳原和子(松原町、亡父輝雄)▼吉田ハツヨ(布津原町、亡夫米男)▼山内シツエ(楯比町、亡夫繁士)▼徳満満雄(萱方町、亡妻静子)▼岩橋幸男(原町、亡母オキヨ)▼谷口俊野(元町、亡夫純徳)▼内田敬久(山浦町、亡父九郎)▼山津国治(桜ヶ丘町、亡母タマキ)
- ▽篠原定美(同、亡妻アサヨ)▼轟木テル子(藤木町、亡夫九十二)▼丸野シヅ(村田町、亡夫林三)▼石丸良文(同、亡義母古澤白百合)
- 一般寄付 市社会福祉協議会へ▼3万円(株)ダイセーエクスプレスシステム▼7650円(きのくにまつり益金)：地域振興整備公団鳥栖都市開発事務所 鳥栖北小学校へ▼書籍(30万円)：中村修(神埼町) 図書館へ▼書籍(10万円)：権藤幸彦(藤木町)
- 指定寄付 市社会福祉協議会へ▼10万円(鳥栖市身体障害者福祉協会へ指定)：緒方喜三七(元町)▼5万7835円(朝日山学園へ指定)：鳥栖市仏教会(会長・菅原一晴)



## 農林

### 小作地（田と畑）所有状況の縦覧

小作地所有状況の縦覧を行います。農地の所有者と賃借人（小作者）は、次の期間に縦覧してください。  
 と き ●9月3日（月）から同28日（金）までの午前9時～午後4時（ただし、土・日・祝日は除く）  
 と ころ ●農業委員会事務局  
**農耕用軽油免税（秋季）の申請**  
 県税事務所では、トラクターやコンバインなど、農耕用機械の軽油免税の申請を次の日程で受け付けます。  
 耕作証明書、印鑑、手数料

### パパ撮っつ (200)

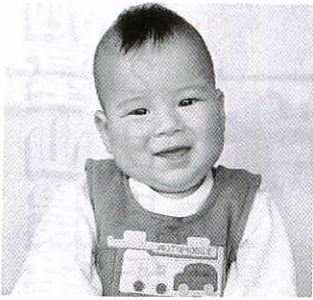

森川健治さん美穂子さんの長男

翔くん  
（1歳、元町）

●ママからひと言  
いつも笑顔の翔ちゃん  
これからも元気に育ってね

料650円のほか、新規の場合は農機具の購入証明書、更新の場合は免税軽油使用者証と軽油の購入証明書をご持参ください。  
 詳しくは農業委員会事務局（☎85・3569）へ。

### 講座

ミューズ・ファンタジア 2001座長実践講座  
 コンサートやイベントを自分たちの手で創ってみませんか。県内のホールが手を結んで夢や文化を生み出す「新世紀さが座 ミューズ・ファンタジア2000」を開きます。定員20人。申し込みはサンメッセ鳥栖（☎84・2121）へ。  
**【第1回】**8月30日（木）午後6時、サンメッセ鳥栖（企画の立て方、舞台裏探検ツアー）  
**【第2回】**10月予定（世界の博覧会イベントプロデューサーの実践ノウハウ）  
**【第3回】**来年2月3日（日）、サンメッセ鳥栖（ジャズミュージシャン山下洋輔のステージ体験）  
**鳥栖の町づくりと歴史・文化講座**  
**【第5回講座】**大友氏と豊後国  
 と き ●9月8日（土）午後1時半  
 と ころ ●市立図書館2階視聴覚室  
 問い合わせ ●教育委員会生涯学習課文化財係（☎85・3695）。参加無料、申し込み不要

### 9月の園芸教室

- ◆秋野菜種まき注意、花（9月～12月）の種まき
- ◆4日（火）田代公民館
- ◆花木の秋の植え替えと果

樹の芽接ぎ 5日（水）  
 鳥栖公民館  
 ◆テラリウムの不思議な魅力 6日（木）旭公民館  
 ◆園芸相談 8日（土）市民文化会館  
 ◆わき芽の摘み方 18日（火）麓老人福祉センター  
 ◆秋バラのためのせん定 19日（水）若葉公民館  
 ◆園芸相談、秋野菜の間引き・追肥など 21日（金）基里公民館

### 募集

※時間は午前9時半～11時。8日の市民文化会館のみ午後1時半～3時。詳しくは市花とみどりの推進協議会事務局（都市計画課内 ☎85・3603）へ。

### 秋季花壇コンクール

市花とみどりの推進協議会では「秋季花壇コンクール」を行います。美しい花々が咲き誇る自慢の花壇をどしどし応募ください。自薦他薦は問いません。資格 ●市内の個人と団体  
 で、花壇の面積は不問  
 募集内容 ●花壇部門Ⅱ自宅

### すこやかセンター（保健センター）だよ

問い合わせは保健センター（☎85・3650）へ

### 基本健診・婦人健診

〔鳥栖北・麓・旭地区〕

▷肝疾患、子宮がん検診も<

9月4日◎・5日◎・6日◎・7日◎・11日◎・12日◎・13日◎

13:00～14:30

子宮がん検診のみ13:30～14:30

◎対象者Ⅱ鳥栖北・麓・旭地区の18歳以上の女性と30歳以上の男性。30歳以上の方には同時に肝疾患検診を実施（治療中の人は心電図、眼底検査を受診できません。また、子宮がん検診も行います）  
 ◎料金  
 ・70歳以上の方……………無料  
 ・40～69歳の方……………1300円  
 ・60～69歳の方……………1300円  
 ・子宮がん検診……………6000円

ニコニコエクササイズ教室

9月3日◎  
 13:30～15:30

◎持つてくるものⅡ室内用運動靴◎申し込みⅡ当日センターへ

3歳児健診

9月18日◎  
 13:30～14:30

◎対象者Ⅱ平成10年2月生まれの3歳7か月児

1歳6か月児健診

9月14日◎  
 13:30～14:30

◎対象者Ⅱ平成11年12月生まれの1歳9か月児

ママパパ教室  
 ピーチコース

9月5日◎  
 9月19日◎  
 9月25日◎  
 9:30～11:30

◎対象者Ⅱ来年1月から来年4月までに出産予定の方とその夫◎申し込みⅡセンターへ

ほやほや教室

9月20日◎  
 9:30～11:00

◎対象者Ⅱ2か月児。対象者にはセンターから個人通知します。

の庭など▽プランター部  
 門Ⅱプランター、鉢、つり鉢など  
 審査 ●9月下旬ころ  
 申し込み ●9月14日までに同協議会事務局（都市計画

課内 ☎85・3603）へ  
 シルバー人材センター  
 ガーデニング講習会  
 ガーデニング講習会の受講者を募集します。



# HOT INFORMATION

## ■理科作品展示会

9月1日(土)から同7日(金)まで(3日・6日を除く)、午前10時~午後6時、市立図書館。鳥栖・基山地区の小中学生の理科作品を展示します。詳しくは市立図書館(☎85-3630)へ。

## ■第23回中国語講座

9月5日(水)から毎週水曜日(月4回)午後7時~9時、勤労青少年ホーム。中国語の基礎から会話までを学びます。講師は瀧政雄氏。受講料3,000円(テキスト代など含む)。詳しくは同ホーム(☎82-4780)または瀧(☎82-5816)へ。

## ■マスコットキャラクターデザインと愛称を募集

鳥栖子ども劇場では、8月から「子どもと文化のネットワークぼっぼわーど」に生まれ変わったのを機に、キャラクターのデザインと愛称を募集します。8月31日までに、住所、氏名、年齢、電話番号を明記のうえ、はがきまたはファクスで同劇場(〒841-0051鳥栖市元町1228-2☎FAX83-7415)へ。

## ■ガーナ「アクワバ」公演

9月16日(日)午後6時半開演、中央公民館。西アフリカ・ガーナの熱い鼓動を伝統音楽と踊りで伝える「アクワバ」。入会金200円、月会費1,000円。詳しくは鳥栖子ども劇場(勤労青少年ホーム内☎83-7415)へ。

## ■小型船舶の登録制度

このほど「小型船舶の登録等に関する法律」が成立。これは20トン未満の船を登録することで、売却や購入する場合、安心して取引ができるようにするものです。詳しくは日本小型船舶検査機構(☎03-3239-0821)へ。

## 市政への意見・提言

FAXでお寄せください  
鳥栖市では、市政に対するみなさんの意見や提言を、ファクスで受けています。お気軽にお寄せください。

秘書広報課  
サミット  
FAX (83) 3310

対象 ●55歳~65歳程度で、働く意欲のある人  
とき ●9月19日(水)・27日(木)・28日(金)・10月10日(水)・11日(木)・23日(火)・31日(水)・11月14日(水)・12月14日(金)・20日(木)(全10回) 午後1時半~4時半  
ところ ●勤労者総合福祉センター(曾根崎町)  
内容 ●鉢植え、盆栽づくり、整枝・せん定  
定員 ●20人  
受講料 ●無料(ただし、テキスト代)

市では、滞納処分による電話加入権の公売を行います。公売は一般競争入札で最高入札者に売却、代金は即日納入。現金と印鑑を持参ください。代理人の場合は委任状が必要です。なお、電話加入権にかかる滞納市税が納付されたときは、当日に公売を中止することがあります。詳しくは市役所掲示板の公売公告をご覧になるか、税務課管理収納係(☎85・

## 電話加入権の公売

3587)へ。  
とき ●8月22日(水) 午前9時~  
ところ ●市役所1階第3会議室

## 税務

がん予防県民のつどい 2001  
とき ●9月8日(土) 午後1時半~同4時  
ところ ●伊万里市民センター(伊万里市松島町)

## 保健

内容 ●①がん予防功労者への感謝状授与②特別講演「泣き笑いガン日記」落語家・笑福亭小松③がん検診啓発・健康づくりコーナー  
問い合わせ ●県健康増進課(☎0952・25・7074)

●とりんす号9月の巡回予定	11日(水)	下野保育園 鳥栖原古井浅	野栖賀町集会所	保良区集会所	育事事務所	園事務所近	10:10~10:40 11:00~11:30 15:00~15:30 15:40~16:20	
	12日(水)	小い立桜	鳩みづ石ヶ	保良区公	育事事務所	園事務所近	10:10~10:40 11:00~11:30 15:00~15:30 15:50~16:20	
	14日(金)	白姫酒	鳩方木	保良区公	育事事務所	園事務所近	10:10~10:40 11:00~11:30 15:00~15:30 15:50~16:20	
	18日(水)	矩方町	神辺町	東加藤	つづじ公	けっけ公民館	丘公民館	10:10~10:40 11:00~11:30 15:00~15:30 15:50~16:20
	19日(水)	牛原田前	代本町	水屋町	公民館	公民館	公民館	10:10~10:40 11:00~11:30 15:00~15:30 15:50~16:20
	21日(金)	西原町	西新町	原町	第一公民館	公民館	公民館	10:00~10:40 11:00~11:30 15:00~15:30 15:50~16:20
	4日(水)	村三島	田島	町	八幡	神修センター	社修センター	10:10~10:40 11:00~11:30 15:00~15:30 15:50~16:20
	25日(水)	酒南	井部	町	天満	宮地	宮地	10:10~10:40 11:00~11:30 15:00~15:30 15:50~16:20
	5日(水)	虹花飯	田根	町	みず	天満	宮地	10:10~10:40 11:00~11:30 15:00~15:30 15:50~16:20
	26日(水)	永赤	吉川	町	永世	神水	社水	10:10~10:40 11:00~11:30
	27日(水)	高古	田町	町	分	分校	校	10:10~10:40 11:00~11:30
	7日(金)	28日(金)	高古	町	ゲート	ボール	場	10:10~10:40 11:00~11:30 15:00~15:30 15:50~16:20

BOOKS  
図書館だより  
市立図書館 ☎853630

●9月の休館日  
毎週月曜日、第1木曜日  
(6日)、敬老の日(15日)、  
秋分の日(23日)  
●開館時間  
午前10時~午後6時  
●貸し出し  
1人10点まで、期間は14日間。貸出券が必要です  
●お話し会(毎週水曜日)  
幼児向け 午前11時~  
児童向け 午後4時~  
●新着図書  
ちよつと一皿、イタリアン  
▽約束▽石原慎太郎の季節  
▽ドメスティック・バイオ  
レンス▽こんな映画が▽森  
羅万象の中へ▽ぼくたちは  
銀行を作った▽窯の焚き  
方、つくり方―ほか





昨年的一般公開風景

産業技術総合研究所(旧九工研)九州センターでは、「ドリームラボin鳥栖」をキャッチフレーズに、研究

## 『ドリームラボin鳥栖』 8月24日(金) 産業技術総合研究所(旧九工研) 一般公開

室や実験室の一般公開をします。詳しくは同研究所産学官連携センター(☎81・3606)へ。  
とき ● 8月24日(金) 午前10時～午後4時半(入場は午後3時半まで)  
ところ ● 産業技術総合研究所(宿町)  
内容 ● ①研究施設と実験の公開 ②同研究所で開発した試作品の展示 ③インターネット体験 ④科学技術ビデオ上映 ⑤技術相談コーナー

9月15日に市民文化会館で開かれる「ふるさとワクワクシアターin鳥栖」の中の「ほのほのコメディ劇場」で、池乃めだかほか吉本新喜劇のメンバーと共演する出演者の公開オーディションを行います。年齢、性別に制限はありません。詳しくは市民文化会館

## 吉本新喜劇と共演しませんか? 9月9日(日)、公開オーディション

とき ● 9月9日(日) 午後3時  
ところ ● 中央公民館ホール  
申し込み ● 8月31日まで、はがきまたはファクスで鳥栖市民文化会館(〒841-0005 鳥栖市宿町807-17 FAX 85・3647)へ

森林の役割を見直すとともに、野外活動を通して親

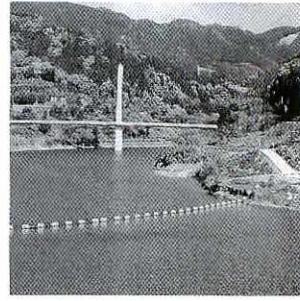

## 8月19日(日) 河内町ダムダムまつり いかだレース、丸太乗りなど

子のふれあいを深めようと、「河内町ダムダムまつり」が下表のとおり開かれます。お友だちやご家族連れでご声援ください。  
とき ● 8月19日(日) 午前9時半～午後3時  
ところ ● 河内ダム周辺  
問い合わせ ● 同まつり実行委員会(☎82・5005)

ダムダムまつり	とき	ところ
式典	9:30~9:40	ふれあい広場
人工呼吸法説明	9:40~10:10	〃
親子魚釣り	10:30~12:00	河川プール
丸太切り競技	〃	ふれあい広場
間伐丸太いかだレース	13:00~15:00	ダム湖面
丸太乗り耐久レース	〃	〃

障害者の作品展と就職相談会  
毎年9月の「障害者雇用促進月間」に、県内では次の催しがおこなわれます。詳しくは鳥栖公共職業安定所(☎82・3108)へ。  
● 障害者の作品展即売会 9月6日(木)・同7日(金)、佐賀玉屋南館1階アーケード  
● 障害者就職相談会 9月26日(水) 午後1時半、はがくれ荘(佐賀市)



市の木もちのき(クロガネモチ)

市の花 ハナショウブ

市の鳥メジロ

人	□	平成13年8月1日現在	( )内は前月比
総数	男	女	世帯数
60,611(+50)	29,198(+18)	31,413(+32)	21,092(+3)

### 8月の納税

市県民税(2期分) 納期限 ● 8月31日  
国民健康保険税(3期分)

### 水道の修繕

鳥栖市管工事協同組合 ☎84-2500  
● 水道の修繕はすべて上記へお申し込みください