

市報

とす

今号の内容

CONTENTS

所得税・住民税の申告はお早めに…… 2



ロードレース大会入賞者…… 2

とす弥生まつりの参加団体を募集…… 3

4月から市役所庁舎で分煙と禁煙を実施…… //

すこやかセンターだより…… 4

市制50周年記念事業・宝塚歌劇星組公演…… 6

劇団あんみつ姫公演…… //



1,100人が鳥栖路を力走

鳥栖市祝成人・高校生鳥栖10キロロードレース大会が1月19日、市陸上競技場を発着点に行われました。中学生から90歳代までのランナー約1,100人が7部門に出場。沿道や競技場に詰めかけた市民らの声援を受けながら、5キロと10キロのコースを駆け抜けました。

2

平成15年 No. 968

15日号

所得税・住民税の申告相談

2月17日～3月17日

自分で書いて、お早めに

市役所税務課では、所得税と住民税の申告相談を2月17日(月)から3月17日(月)まで(土・日は除く)左の表の日程で行います。なお、申告相談会場は住所(実際にお住まいの町)の会場です。

申告相談会場の日程 (受付時間=午前9時～11時 午後1時～3時)

会場	期 日	該当地区(住所地)
鳥栖税務署 (☎2186)	2月17日(月)～3月17日(月) (土、日は除く)	市内全町
鳥栖公民館 (☎1686)	2月17日(月)・18日(火)	轟木町・藤木町・今泉町・真木町・高田町・安楽寺町
田代公民館 (☎2704)	2月19日(水)・20日(木)	田代大官町・田代上町・田代外町・田代昌町・田代新町・田代本町・永吉町・柚比町・今町・加藤田町・弥生が丘町
麓公民館 (☎2080)	2月21日(金)	蔵上町・養父町・牛原町・山浦町・山都町・桜ヶ丘町
	2月24日(月)	原古賀町・平田町・立石町
	2月25日(火)	上記の9町
基里公民館 (☎3324)	2月26日(水)・27日(木)・28日(金)	酒井西町・酒井東町・曾根崎町・原町・水屋町・飯田町・姫方町・幡崎町・桜町・松原町
若葉公民館 (☎6122)	3月3日(月)・4日(火)	神辺町・菅方町・古賀町・河内町・浅井町・神辺合町
旭公民館 (☎2603)	3月5日(水)・6日(木)・7日(金)	江島町・村田町・西新町・儀徳町・前田町・西田町・幸津町・下野町・三島町・あさひ新町
市役所1階第2会議室 (☎3588)	3月10日(月)～17日(月) (土、日は除く)	鎗田町・土井町・古野町・大正町・本鳥栖町・本町・京町・本通町・東町・秋葉町・元町・布津原町・宿町

※上記公民館の日程で不都合な人は、市役所会場(3月10日～17日)へおいでください。

「一」事業所得(商業、工業、医療、農業などの所得)
 「二」給与所得がある場合で、①給与の年収額が二十万円を超える人、②給与以外の所得が二十万円を超える人、③二カ所以上から給与をもらっている人
 「三」譲渡所得がある場合で、土地や建物等の不動産を売却した人

▼住民税

今年の一月一日現在、市内に住所があり、平成十四年中に収入のあった人(ただし、所得税の確定申告書を提出した人は、住民税の申告の必要はありません。また、給与所得者で年末調整を済まされている人についても申告の必要はありません)

申告に必要な書類

- ① 申告書
- ② 印鑑
- ③ 収入に関する資料
- 源泉徴収票
- 収支内訳書など収入が分かるもの
- ④ 控除に関する資料
- 国民健康保険税・国民年金の支払証明書
- 生命保険・損害保険の控除証明書
- 医療費の領収書など

宝くじ 小型ポンプなどを購入 助成事業

市では、宝くじの助成事業で小型ポンプと応急救護マット、法被などを購入しました。

小型ポンプは、鳥栖市女性消防隊が今年10月に出場予定の「第16回全国女性消防操法大会」で、応急救護マットと法被は、救急救命訓練などで使用する予定です。

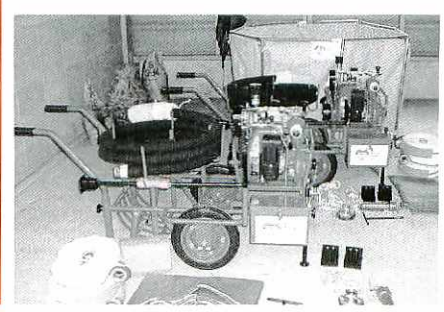

祝成人・高校生10キロロードレース大会結果

- 1月19日、市陸上競技場を発着点に行われた「祝成人・高校生10キロロードレース大会」の結果は次のとおりです。
- 祝成人ロードレース大会 (参加759人、敬称略、市内入賞者のみ)
- 【一般10キロ(市内一般の部)】①森良輝(鎗田町) 33分58秒 ②下田雅典(今泉町) 34分01秒 ③舟木正明(養父町) 34分43秒 ④古澤貴裕(蔵上2丁目) 34分59秒 ⑤鳥飼重友(幡崎町) 35分19秒 ⑥谷口寛(柚比町) 35分45秒
 - 【高齢者5キロ】③林保守
- 祝成人ロードレース大会 (参加759人、敬称略、市内入賞者のみ)
- 【女子5キロ】①大山久美子(鳥栖高校) 18分19秒 ②佐藤未来(多久高校) 18分40秒 ④山田千恵(鳥栖高校) 18分42秒 ⑤高尾太恵子(同) 18分45秒 ⑥重松かすみ(同) 18分50秒
 - 【中学生男子5キロ】⑤松枝亮太(鳥栖西中) 17分11秒
 - 高校生10キロロードレース大会 (参加308人、敬称略、市内入賞者のみ)
 - 【男子】③名波谷一朗(鳥栖工業高校) 30分41秒 ④末次巧幸(同) 30分42秒 ⑧上野剛士(同) 30分51秒

佐賀県の最低賃金

佐賀県の最低賃金が下表のとおり改正されました。産業別と地域別の最低賃金が同時に適用される場合は、高い方が適用されます。

●問い合わせ
佐賀労働局労働基準部賃金室 (☎0952-32-7155)

最低賃金	日額	時間額	発効日
佐賀県 (地域別)	—	605円	平成14年 10月1日
一般機械器具 製造業関係	5,688円	711円	平成14年 12月28日
電気機械器具 製造業関係	5,360円	670円	平成14年 12月22日
陶磁器・同関 連製品製造業	4,962円	621円	平成13年 8月24日

※精皆勤手当、通勤手当、家族手当、時間外手当などは含まれません。今回から佐賀県(地域別)最低賃金は、時間額のみとなりました。

市と市環境保全協議会が1月19日(日)、サンメツ七鳥栖芝生広場で開催しました、街頭の散乱ごみ回収活動「新春!捨てちゃい缶ばい作戦」に168人もの参加をいただき、ありがとうございました。

◆参加団体(受付順)
(株)ニシキ▽(社)鳥栖青年会議所▽(財)鳥栖地域振興財団▽九州電力(株)鳥栖営業所▽(株)大島組▽(株)プリヂストン鳥栖工場▽連合佐賀鳥栖・三養基地域協議会▽鳥栖の未来を考え実行する会▽(株)篠原建設▽(株)森光商店▽西日本セキスイ工業(株)▽鳥栖中学校

新春!
捨てちゃい缶ばい作戦

多数のご参加
ありがとうございました

環境配慮意識の向上と環境美化を推進するため、このようなイベントを開催していきますので、ご協力をお願いいたします。

また、次の事業所、団体が参加していただきました。ご協力ありがとうございました。

市が平成13年2月、市民を対象に実施した調査によると、喫煙率は男性55・6%、女性5・9%で、タバコの煙を迷惑だと感じる人の割合は60・2%でした。

受動喫煙(タバコを吸わない人が自分の意志とは関係なくタバコの煙を吸い込むこと)による健康被害が社会問題となり、特に人の出入りが多い公共の場所などでは分煙や禁煙対策が求められています。

市では、4月1日から本庁舎を分煙とし、南別館、北別館、東別館、食堂については全館禁煙とします。

本庁舎内の喫煙場所は下図のとおりとなります。皆さまのご理解とご協力をお願いします。

4月から 市役所本庁舎を 分煙

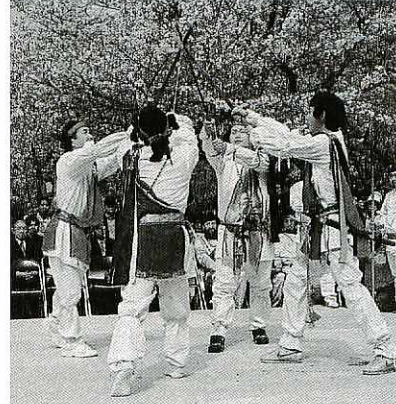

とす弥生まつり 参加団体を募集

鳥栖市観光協会では「第16回とす弥生まつり」に参加する団体を募集します。ふるつてご参加ください。

募集対象●バザール(テント村)への出店団体、ステージ広場での出演団体

とき●3月30日(日)

ところ●田代公園

申し込み●2月28日までに同協会(☎・FAX 83・8415)へ

市役所本庁舎1F



第56回鳥栖市少年野球春季大会

《開会式》3月2日(日) 8:50~ 市民球場

①10:30~ ②12:00~ ③13:30~

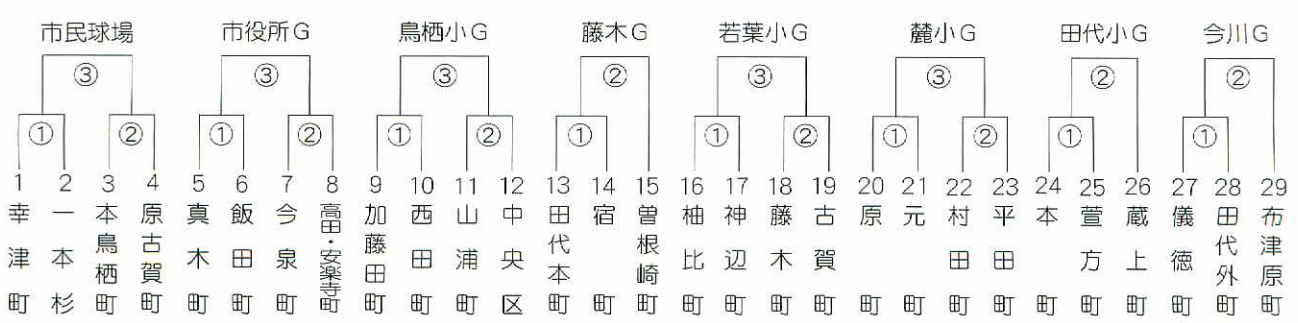

農林

農地の貸し借り
申し出は3月26日まで

農地の貸し借り(利用集積)の申し出期限は、3月26日(水)です。農業公社または農業委員会へ早めに申し出てください。

詳しくは同委員会事務局
(☎85・3569)へ。

農耕用軽油免税(春季)の申請

県税事務所では、トラクターやコンバインなど農耕用機械の軽油免税の申請を次の日程で受け付けます。
耕作証明書、印鑑、手数料750円のほか、新規の場合は農機具の購入証明書、更新の場合は免税軽油

パパ撮っし(236)



西山美好さん直美さんの次女
志穂ちゃん
(1歳、酒井東町)
●パパからひと言
志織ねーちゃんと仲良くね。

使用者証と軽油の購入証明書を持参してください。

詳しくは農業委員会事務局
(☎85・3569)へ。

■申請日: 3月6日(木)
午前10時~午後3時、市役所1階第2会議室

■交付日: 3月25日(火)
午前10時~午後3時、市役所南別館2階会議室

講座

家族介護教室

とき●3月16日(日) 午前10時~正午
ところ●市中央老人デイサービスセンター
内容●介護者等体験発表
参加料●無料
定員●50人
申し込み●同センター(☎85・3666)へ

3月の園芸教室

- ◆花、野菜(春に向けての準備)(実習・種まき) 4日(火) 田代公民館
- ◆花木の春の植え替え 5日(水) 鳥栖公民館
- ◆庭先の花でミニブーケを作りましょう 6日(木) 旭公民館
- ◆園芸相談(全般) 8日(土) 市民文化会館
- ◆園芸相談など 14日(金) 基里公民館
- ◆親菊の摘芯 18日(火) 麓老人センター
- ◆新苗植床の準備、バラ園見学(実地研修) 19日(水) 若葉公民館

「存じですか」

過労死や労災補償などの無料相談

(財) 労災年金福祉協会では、仕事の疲れやストレスからくる過労死や精神障

害、労災補償などの無料相談を実施しています。相談無料、秘密厳守。

詳しくは同協会佐賀労災年金相談室(佐賀市☎0952・26・5640)へ。

とき●毎月第2月曜日の午前9時から午後5時まで。第2月曜日が休日の場合は翌日に実施

内容●窓口相談および電話相談

電話相談●フリーダイヤル0120・603・114

労災保険の相談

(財) 労災保険情報センターでは、国の委託を受けて、労災診療費の支払いに關することや、労災保険制度全般の相談を受けています。相談無料、秘密厳守。
詳しくは同センター(佐賀市☎0952・22・4990)へ。

緊急巡回労働相談

県では「緊急巡回労働相談」と「電話相談」を行っています。相談無料。

◆緊急巡回労働相談
とき●3月4日(火) 午前10時~午後4時

ところ●市役所2階第2会議室

すこやかセンター(保健センター) だより

問い合わせは保健センター(☎85・3650)へ

ニコニコエクササイズ教室	3月3日	13:30~16:00	◎持ってくるもの◎健康手帳、室内用運動靴、タオル ◎受け付け13時15分
ぴかぴか教室	3月10日	9:30~11:30	◎対象者◎平成12年8月生まれの2歳6か月児
3歳児健診	3月19日	13:30~14:30	◎対象者◎平成11年8月生まれの3歳7か月児
1歳6か月児健診	3月20日	13:30~14:30	◎対象者◎平成13年6月生まれの1歳9か月児
ほやほや教室	3月25日	9:30~11:00	◎対象者◎平成15年1月生まれの2か月児

議室内
相談内容●労働条件、解雇、労働保険、労働組合など
◆電話相談
とき●月曜日から金曜日まで(祝日を除く) 午前8時半~午後6時
電話番号●0120・610・605

3月の社会保険相談

とき●3月6日(木) 20日(木) 午前10時~正午、午後1時~3時
ところ●市役所2階第1会議室
問い合わせ●佐賀社会保険

事務所(☎0952・314191)

預金保険法の改正 ペイオフ解禁を延長

預金保険法が昨年12月、改正され当座預金、普通預金、別段預金は平成17年3月末まで引き続き全額保護されることになりました。
平成17年4月以降は、一定の条件を満たした預金のみが全額保護され、利息のつく預金などはペイオフ解禁となり、預金者1人当たり、一金融機関ごとに元本1000万円までとその利

息が保護されます。詳しくは、福岡財務支局(☎092・411・7281)へ。

佐賀銀行市役所内派出所市税等の取扱時間を変更

佐賀銀行鳥栖市役所内派出所窓口での市税等の収納取扱時間が、4月1日から次のとおり変更されます。詳しくは同派出所(☎82・3900)へ。

◆現 行 午前9時から午後4時まで

◆変更後 午前9時から午後3時まで

保健

高齢者の無料歯科健診

三養基鳥栖地区歯科医師会では、8020(ハチマ

ルニイマル)運動を推進するために高齢者(70歳以上)の無料歯科健診を3月末まで実施しています。

健診の結果8020達成者(80歳で20以上の歯がある人)には認定証を交付し、記念品を呈呈。なお、無料歯科健診は三養基鳥栖地区歯科医師会会員の歯科

医院でのみ行っています。詳しくは同歯科医師会(代表・梶田歯科、☎92・6911)へ。

保健センター 臨時職員を募集

市保健センターでは、来年度の臨時職員を若干名募集します。勤務条件や賃金など詳しくは、同センター(☎85・3650)へ。

職種 ●保健師、助産師、正・准看護師



市立図書館 ☎853630

●新着図書
 ●児童書
 ●一般書

さみしさを周波数(乙二)▽革命の鐘は鳴る(桑原水菜)▽仔犬ダンの物語(もとした いづみ)▽国連に行ってみよう(ナーネ・アナン)▽ペチュニアのだいいりよこう(ロジャー・デユボワザン) — ほか

●一般書
 はじめてのホームページ・ビルダー7(西真由)▽本は読むより書く方が10倍楽しい(井狩春男)▽わかつた!運がよくなるコツ(浅見帆子)▽九州の苗字を歩く 福岡編(岬ボウ洋)▽もう男だけに政治はまかせられない(田嶋陽子)▽

金融鎮国(副島隆彦)▽都道府県の急所(いちぢろゆき)▽わが子を殺す母親たち(C・マイヤー)▽干し野菜のすすめ(有元葉子)▽マチャミの今日も元気で!(久本雅美)▽五郎治殿御始末(浅田次郎)▽仇敵(池井戸順)▽冬の花びら(伊集院静) — ほか

●3月の休館日
 毎週月曜日、第1木曜日(6日)、春分の日(21日)

●開館時間
 午前10時~午後6時(火曜日のみ午後7時まで開館します)

●貸し出し
 1人10点まで、期間は14日間。貸出券が必要

●お話し会(毎週水曜日)
 幼児向け 午前11時~
 児童向け 午後4時~

4日(火)	古賀町 鶴ヶ丘 地所	10:10~10:40 11:00~11:30 14:50~15:20 15:40~16:10
5日(水)	赤川町 防火水槽横宮	10:10~10:40 11:00~11:30
11日(火)	下野保 育 園	10:10~10:40 11:00~11:30 14:50~15:20 15:40~16:10
12日(水)	鳥栖保 育 園	10:10~10:40 11:00~11:30 14:50~15:20 15:40~16:10
13日(木)	白鳩保 育 園	10:10~10:40 11:00~11:30 14:50~15:20 15:40~16:10
14日(金)	田代町コスモスの 園	10:10~10:40 11:00~11:30 14:50~15:20 15:40~16:10
25日(火)	合町ゲートボール場 館	10:10~10:40 11:00~11:30 14:50~15:20 15:50~16:20
26日(水)	西新町第一公民館 園	10:10~10:40 11:00~11:30 14:50~15:20 15:40~16:10
27日(木)	三島町保里研修センター 社	10:10~10:40 11:00~11:30 14:50~15:20 15:40~16:10
28日(金)	一本杉住宅 社	10:10~10:40 11:00~11:30 14:50~15:20 15:40~16:10

■子育て講演会
 「尊在感」を育てる子育て
 2月22日(土)午前10時、中央公民館研修室1・2。佐賀大学副学長の新富康史氏が講演。参加料は300円(当日500円)、NPO法人ぼっぼ・わーどなどの会員は無料。託児は1人200円で、事前に連絡してください。詳しくは、同法人(☎83-7415)へ。

■交通災害共済
 交通災害共済は、わずかな掛金(500円)で傷害の程度により最高100万円までの見舞金をお支払いします。現在、平成15年度分を受け付けています。申し込みなど詳しくは、生活環境課環境保全係(☎85-3577)へ。

■初心者弓道教室
 4月5日から7月29日までの毎週土曜日、午後5時~7時、市民弓道場(市民プール西側)。対象は弓が引ける中学生以上の男女。定員15人。会費3,500円。申し込みは3月25日までに鳥栖市弓道連盟・実本(☎83-8945)へ。

■ロータリー財団奨学生を募集
 国際ロータリー第2700地区では、外国で専門分野の勉強をしながら日本文化の担い手として国際理解に努める奨学生を2月25日(火)まで募集しています。奨学金は往復旅費、1年間の教育費、生活費など最高25,000米ドル。応募資格、申請方法など詳しくは、同ガバナー事務所(☎92-481-2650)へ。

■鳥栖駅東の大画地を分譲
 市まちづくり推進課では、鳥栖駅東土地区画整理事業地内の大画地(大面積地)を分譲します。鳥栖駅から徒歩約5分の好立地で、面積は約1,400~3,200㎡までの3画地。詳しくは同課(☎85-3572)へ。

鳥栖市市制50周年記念事業 5月8日(木) 宝塚歌劇星組鳥栖公演

―市内2カ所にてチケット先行販売―

鳥栖市は平成16年4月1日で市制施行50周年を迎えます。この大きな節目を新たな飛躍の第一歩とするため、市では記念事業を計画しています。

同事業の実施期間は平成15年度から16年度までの2年間とし、各種記念事業を展開します。

今回、その記念事業の第一弾として「宝塚歌劇星組公演」を行います。市内の方のためにチケットを先行販売しますので、お早めにお買い求めください。

公演名 ● 鳥栖市市制50周年記念事業「宝塚歌劇星組鳥



栖公演

公演演目 ● 舞踊劇『蝶・恋(ディエ・リエ)』―燃え

尽きるとも―◇ダンスシン

グ・ファンタジー「サザン

クロス・レビユーⅢ」

主 演 ● 湖月わたる・檀れい

と き ● 5月8日(木) 午

後2時、午後6時(2

回公演)

と ころ ● 市民文化会館

入 場 料 ● S席6000円▽

A席5000円(全席指

定)

先 行 チ ケ ッ ト 販 売 日 ● 3月

1日(土)～同3日(月)

午前10時～午後5時(市民

1人当たり4枚まで)

先行販売場所 ● 市民文化会館・市役所1階第2・3会議室

一般チケット販売日 ● 3月

8日(土) 午前10時(ただし、先行販売で完売した場合は販売しません)

販売場所 ● 市民文化会館・市企画情報課・サンメッセ

鳥栖・ローンチケット

問い合わせ ● 市民文化会館

(☎85・3645) または

市企画情報課(☎85・3511)

宝塚歌劇星組鳥栖公演(午後2時の部)に、鳥栖市が発足した昭和29年に結婚し、市制50周年の年に金婚式を迎えられる市内にお住まいの夫婦10組を招待します。

申し込み ● 官製はがきに住所、氏名、年齢、結婚記念日、連絡先を明記の上、3月20日まで(必着) に宝塚歌劇団招致実行委員会・金婚式招待係(〒841-0052 鳥栖市宿町807-17 市民文化会館内 ☎85・3645)へ。

抽 選 ● 応募者多数の場合は、抽選により決定し、当選者に直接、連絡します。

劇団あんみつ姫公演

4月10日(木) 市民文化会館

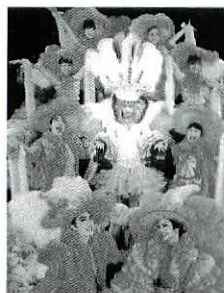

市文化事業協会では、九州が誇るスーパーエンターテイメント集団「劇団あんみつ姫」の公演を開きます。ステージを彩る華麗なレビユー、傑作コント、爆笑トーク、歌に演劇と盛りだくさんの内容です。

詳しくは、市民文化会館(☎85・3645)へ。

と き ● 4月10日(木) 午後6時開場、同6時半開演

と ころ ● 市民文化会館

前売券 ● 指定席3500円、自由席2500円

チケット取扱所 ● 市民文化会館、サンメッセ鳥栖、鳥栖スタジアム、市役所売店、油屋各店、チケットぴあ、ローンチケット

エコ(環境配慮)行動のすすめ VOL.6

☆ 1日ひとつはエコ行動

エコ行動を実践している方は、お分かりになるかと思いますが、エコ行動には「一日一善」に似た魅力があります。自己満足でも良いのです。環境に配慮できたと思えることを、毎日少しずつ行っていくことが大切です。

詳しくは生活環境課環境保全係(☎85-3577)へ。

エコ行動	年間二酸化炭素削減量	年間節約金額
天気の良い日は衣類乾燥機の使用を控えるようにしたら…	約40kg/台	約2,500円
お風呂に家族全員が続けて入浴し、2度炊きをしないようにしたら…	約80kg/台	約6,000円

人	口	平成15年2月1日現在	()内は前月比
総数	男	女	世帯数
61,408(+33)	29,549(+10)	31,859(+23)	21,579(+27)

2月の納税

固定資産税(4期分) 納期限 ● 2月28日
国民健康保険税(9期分)

水道の修繕

鳥栖市管工事協同組合 ☎84-2500
● 水道の修繕はすべて上記へお申し込みください

鳥栖市ホームページ <http://www.saganet.ne.jp/tosu/>
市への提言・意見 FAX (83) 3310