

市
報

とむ
Public Information

No.998
May
2004

5/15

平成16年

おかげさまで
市制施行50周年



△必ず、帰って来てね

市内のボランティアグループ、三谷会が4月25日、大木川上流など3河川でヤマメの稚魚12,000匹を放流しました。豊かな自然を守ろうと平成6年に始めて以来、今年で11回目。NPO法人市村自然塾九州(河内町)の塾生も参加して「必ず、帰って来てね」と願いを込め、稚魚を川へ放しました。



市制施行50周年記念事業
イメージキャラクター
「とっとりちゃん」

02 財政公表

04 60人に母子保健推進員を委嘱

06 公園遊具の使用は正しく、安全に

" 5月23日は「花の日」

10 原古賀町などで下水道の供用を開始

予算の執行状況

平成15年10月1日から同16年3月31日までの鳥栖市の財政状況をお知らせします。

平成16年3月31日現在

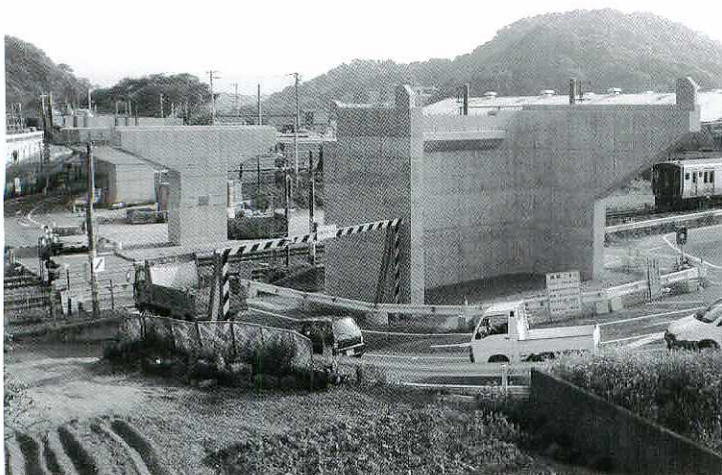

こ線橋（JR肥前麓駅東側）建設の進む村田町住宅・平田線

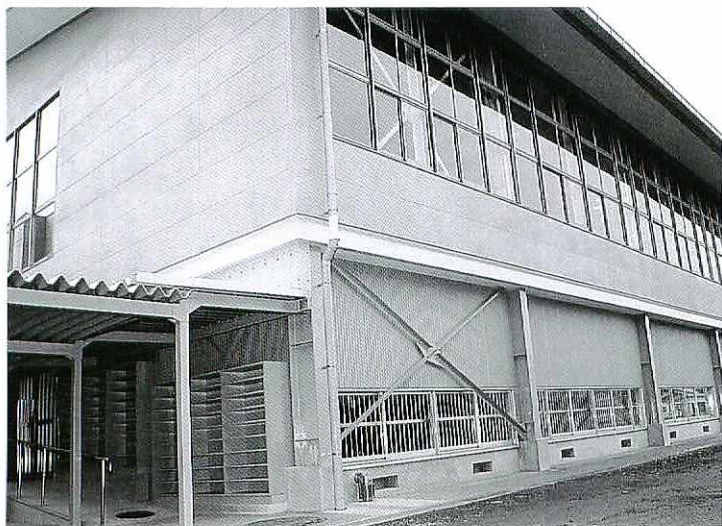

改修が終わった鳥栖中体育館

市民負担

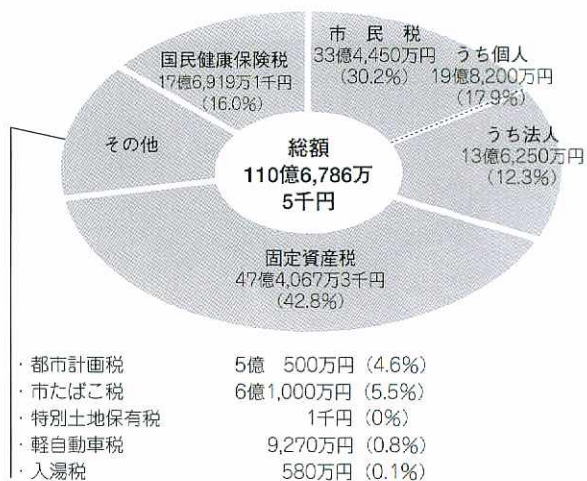

◎1世帯・1人当たり◎

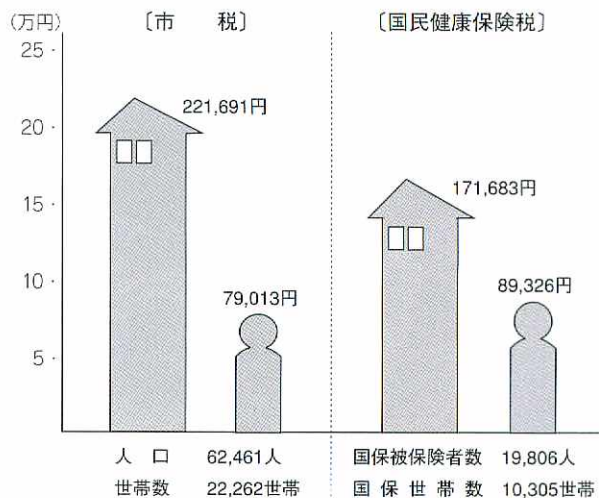

市有財産

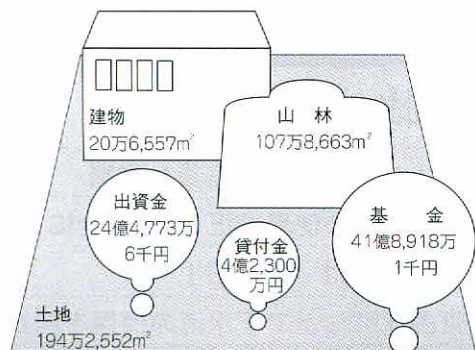

一時借入金

一般会計	15億円
特別会計 国民健康保険	8億円
老人保健	1億円
下水道	7億円
農業集落排水	0円
鳥栖駅東土地区画整理	0円

市 債

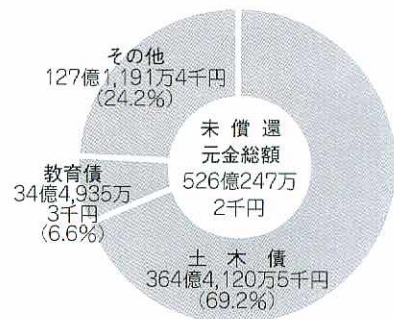

平成 15年度歳入歳出

収入と支出

	〔歳入〕 予算額	収入済額	(%) 収入率	〔歳出〕 予算額	支出済額	(%) 執行率
一 般 会 計	205億4,373万5千円	182億 751万4千円	88.6	205億4,373万5千円	189億 553万4千円	92.0
特別会計 国民健康保険	53億 418万1千円	43億6,962万2千円	82.4	53億 418万1千円	48億3,287万9千円	91.1
老人保健	68億3,741万5千円	64億1,744万2千円	93.9	68億3,741万5千円	62億8,351万4千円	91.9
下水道	33億3,688万7千円	23億7,995万7千円	71.3	33億3,688万7千円	26億 31万円	77.9
農業集落排水	1億7,285万6千円	1億7,089万8千円	98.9	1億7,285万6千円	1億6,070万4千円	93.0
鳥栖駅東土地区画整理	3億9,857万5千円	4億 375万2千円	101.3	3億9,857万5千円	3億9,744万6千円	99.7
水道事業 収益的収支	12億5,227万1千円	12億9,276万9千円	103.2	12億2,406万3千円	11億8,938万1千円	97.2
資本的収支	1億1,666万7千円	7,256万1千円	62.2	6億2,834万1千円	5億1,703万8千円	82.3

◎ 一 般 会 計 ◎

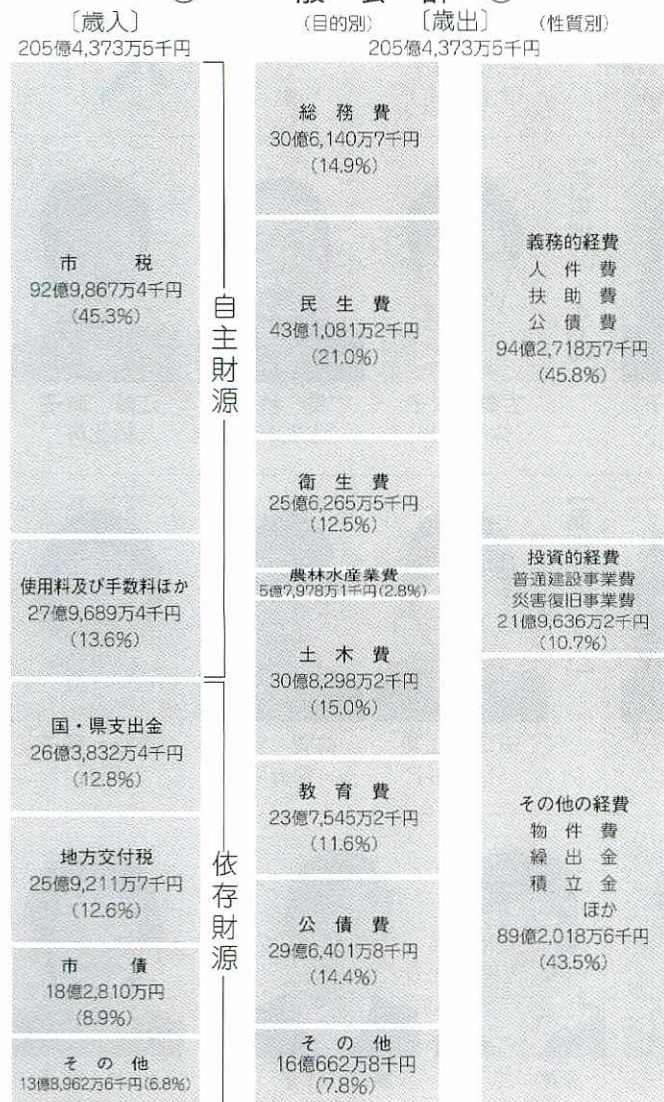

平成15年度下期の一般会計予算は、205億円となり、上期から11億円の増(5.7%)となりました。

その主な内容は、歳入では、市税が6億円の増(7.4%)、地方交付税が1億円の増(4.0%)、市債が1億円の増(5.5%)などとなっています。

歳出では、総務費が基金積立などで6億円の増(24.1%)、民生費が社会福祉法人施設整備補助金や市立保育所鳥栖園建設のための用地購入などで1億円の増(3.4%)、教育費が基金積立などで4億円の増(23.0%)などとなっています。

次に、基金の残高は、前年度末より5億2千万円の増(14.1%)の41億9千万円となりました。

また、特別会計を含む市債の残高は、前年度末より5億5千万円の減(△1.0%)の526億円となりました。

主な事業

- 社会福祉法人施設整備補助金…………… 6,876万8千円
- 鳥栖園用地購入費…………… 7,151万4千円
- 鳥栖地区広域市町村圏組合(介護保険)負担金…………… 3億623万8千円
- ごみ減量化対策経費…………… 5,863万5千円
- ごみ収集事業…………… 3億4,278万6千円
- 塵芥焼却場管理運営経費…………… 3億2,359万1千円
- 鳥栖・三養基西部環境施設組合負担金…………… 7億1,427万7千円
- 緊急雇用(市単独)対策事業…………… 1,027万3千円
- とりごえ荘・やまびこ山荘管理運営経費…………… 6,193万8千円
- 地方バス路線維持費補助事業…………… 4,547万7千円
- 道路舗装・側溝等工事…………… 1億5,695万3千円
- 防衛施設周辺整備事業…………… 8,939万1千円
- 道路新設改良事業…………… 7,792万円
- 公園事業…………… 1億1,217万7千円
- 街路事業…………… 3億364万円
- 既設公営住宅改善事業…………… 8,028万2千円
- 鳥栖中学校体育館大規模改造事業…………… 1億9,246万7千円
- 体育施設営繕工事…………… 5,144万8千円
- 地方債繰上償還金…………… 8,773万5千円
- 公共下水道事業…………… 18億6,660万9千円
- 農業集落排水事業…………… 3,826万4千円
- 鳥栖駅東土地区画整理事業…………… 3,501万3千円

経験豊かな良き相談相手

母と子の健康に関することは
母子保健推進員へ

市は4月1日付で60人の方に母子保健推進員を委嘱しました。任期は平成18年3月31日までの2年間。赤

ちゃん訪問、各種健診、教室など市が行う母子保健施策を普及し、経験豊かな良き相談相手として母と子の

健康のため活動されます。お気軽にご相談ください。推進員は、次の皆さんです（敬称略）。

【鳥栖地区・12人】



松隈 京子 (東町) 松隈美智子 (秋葉町) 及川 弘子 (元町) 大山 和代 (元町) 松隈 洋子 (轟木町)

【鳥栖北地区・9人】



福山公美子 (本鳥栖町) 多田 和子 (本町) 天野アヤ子 (つばさ鳥栖) 今井 恵子 (つばさ鳥栖) 西山 真由美 (南部団地)

【田代地区・9人】



宮崎 千恵 (田代外町) 吉松 澤子 (田代昌町) 井上美智子 (宿町) 羽根 清子 (宿町) 平川 貞子 (布津原町)

【若葉地区・4人】



大坪 英子 (古賀町) 岸川 幸子 (浅井町) 緒方勢知子 (萱方町) 岡本すみ子 (神辺町) 古賀ミツ子 (弥生が丘) 長 秩子 (弥生が丘) 江崎 時子 (袖比町)

【麓地区・9人】



古賀 弘子 (牛原町) 原 春代 (養父町) 古賀 恵子 (蔵上町) 大塚 尚子 (蔵上) 田口 立美 (松原町) 前間 安子 (姫方町) 重松 順子 (原町)

【旭地区・10人】



本石富牟代 (儀徳町) 森永 好子 (幸津町) 徳吉 咲子 (西新町) 野村 恵子 (村田町) 廣尾 京子 (村田町) 原口 洋子 (江島町) 山内 昭子 (立石町)



ヒヤーガンサン古墳(弥生が丘7丁目・梅坂公園)

ヒヤーガンサン古墳石室 市重要文化財に

内)は、八ツ並金丸遺跡の古墳時代後期に築造された古墳で、県内にわずか3例しか確認されていない彩色壁画系装飾古墳の一つです。

市教育委員会は、ヒヤーガンサン古墳



杉野 時子
(安楽寺町)



山口 典子
(真木町)



松隈 元子
(今泉町)



吉竹 浩子
(藤木町)



大塚 信子
(布津原町)



野上 京子
(大正町)



西山美智子
(鎗田町)



一木 弘子
(本鳥栖町)



秋吉 るみ
(永吉町)



大塚 京子
(加藤田町)



半田 力子
(田代本町)



山内 松子
(田代大宮町)

石室を4月19日付で市重要文化財(考古資料)に指定しました。

石室の公開は通常、田代太田古墳と合わせて秋に実施しますが、これ以外にグループなどで事前の申し込みがあれば職員が案内します。なお、パンフレットは同委員会で常時配布します。詳しくは、同委員会生涯学習課文化財係(☎85・3695)へ。

募集

成人式実行委員

応募資格 昭和59年4月2日から同60年4月1日生まれの人で、7月から行われる月1回の実行委員会に参加できる人

定員 16人(市内各中学校校区から4人ずつ)



石丸美代子
(幡崎町)



塚本智香子
(曾根崎町)



西依美保子
(曾根崎町)



井辺 照代
(水屋町)

【基里地区・7人】



中尾美智子
(立石町)



楠田 潮美
(平田町)



中島 睦子
(原古賀町)



有馬 治子
(山浦町)

内容 平成17年成人式の企画・運営

申し込み 市教育委員会生涯学習課(☎85・3694)

安定的な老人医療費の確保対策会議(仮称)委員

応募資格 20歳以上の県内在住者(地方公共団体の常勤職員、議会議員等は除く)

募集人員 3人以内

任期 平成16年7月(予定)



執行 夕子
(三島町於保里)



池尻久留美
(下野町)



池田富士子
(西田町)



下橋千津香
(前田町)

定)から同18年度まで

応募方法 5月31日(当日消印有効)までに、所定の応募用紙に必要事項を記入し、老人医療費に関するレポート(400字以内)を添えて県国民健康保険課(〒840-8570住所不要 ☎0952・25・7057 FAX 0952・25・7301)へ。応募用紙は市国保年金課(☎85・3582)に用意しています

公園遊具は安全に正しく使いましょう

遊具による事故の防止にご協力を

最近、県外で回転遊具等による事故が起きています。市では公園を定期的に巡回し、修理の必要性の確認や危険性の高い遊具は使用禁止にするなどの処置を行っています。

子どもを見守ろう

子どもの危険な遊びを見かけた場合は、皆さんで注意してください。また、遊具の異常を発見したら、市都市計画課公園緑地係(☎

遊び場で遊ぶ子どもを見守る場合は、子どもの年齢や遊びに伴う危険の程度に応じて「目が届く位置」か「声が届く位置」あるいは

85・3603)へご連絡ください。遊具の使用については次のことを守り、事故のないよう心掛けましょう。

「手が届く位置」を探して、そこから子どもを見守ってください。遊び場から外に不注意に飛び出さないように注意しましょう。

遊ぶときの服装は?

引つ掛かったり、絡まったり、脱げたりする衣服や靴は危険です。ひもの付いた着衣や肩掛けかばんを身

に付けて遊具を使用しないでください。

遊び場は安全か? あらかじめ確認

遊ぶ前に次の点を確認しましょう。

- ①遊具は壊れていないか?
- ②石ころやガラスのかけらは落ちていないか?
- ③遊具の下や周りにコンクリートやブロックがないか?
- ④小さい子どもには、その年齢に適した遊具があるか?

5月23日は「花の日」

花いっぱい催しにご参加を!!

市では、第16回「花の日」の催しを開きます。市緑化協力会などによるフラワーアーチ、文化連盟華道部のフラワーオブジェなどで会

場を花いっぱい飾るほか、菊花講習や花苗等の無料配布などイベントを多数用意しています。詳しくは、都市計画課公園緑地係(☎85・3603)へ。



市民ホールには今年も、皆さんの自慢の園芸作品が並びます

とき ● 5月23日(日) 午前10時～午後1時
ところ ● 市役所前広場、市役所庁舎内
※主なイベント
■各種教室 ①ガーデニング

小中学校の敷地内は

禁煙

6月1日から、市内すべての小中学校の敷地内を禁煙とします。

運動会、授業参観などの学校行事や運動場、体育館などの施設を利用する際には、学校敷地内での喫煙を控えていただきます。

詳しくは、市教育委員会学校教育課(☎85-3520)へ。

「電動生ごみ処理機」購入費の一部を補助します

「電動生ごみ処理機」の募集期間 ● 5月17日から来年度1月21日まで
補助額 ● 購入費用の2分の1(ただし、上限2万円)
申し込み ● 官製はがきに住居番号、電話番号、「電動生ごみ処理機補助希望」と記入の上、市生活環境課(〒841-8511鳥栖市宿町1118番地 ☎85・3561)あて郵送してください。同課窓口での申し込みも可

投票区(投票所)が変更になりました

市選挙管理委員会では、有権者が増えた第7投票区(田代公民館)を分割し、第23投票区(柚比公民館・弥生が丘5丁目265番地)を増設しました。

6月1日現在の選挙人名簿の登録において投票区の変更を行いますので、次の投票区域の住所にお住まいの方は、本年予定されている参議院議員通常選挙から柚比公民館で投票してください。詳しくは同委員会事務局(☎85・3507)へ。

増設投票区 ● 第23投票区
投票所 ● 柚比公民館
投票区の区域 ● 今町、柚比町、弥生が丘1～8丁目



団員、リーダー、指導員を募集

鳥栖やまびこ研修団

鳥栖やまびこ研修団では、青少年の健全な育成を目的に「北海道」へ青少年を派遣します。
農場体験活動、現地の子どもたちとの交流などを計画しています。
とき 8月21日から24日までの3泊4日

鳥栖やまびこ研修団
ところ 千歳市(支笏湖)、札幌市周辺

参加資格 小学4年生から中学生までの児童・生徒で、事前研修会に参加できる人

募集人員 一般団員35人程度、リーダー(高校生以上)・指導員15人程度。い

相談

気軽にご利用ください 総務省の行政相談

5月17日(月)から23日(日)までは、春季行政相談強調週間です。総務省では国などの行政に対する苦情や意見、要望を受け付け、行政運営の改善等に結びつける業務を行っています。

鳥栖市では次の方が総務大臣から委嘱を受けて、行政相談委員として活動されています(敬称略)。お気軽にご相談ください。

石橋亨見(河内町 ☎82・5377) △才田馨(牛原

町 ☎82・5282)

特設人権相談

人権擁護委員による特設人権相談が行われます。同委員は法務大臣から委嘱状を受けて、人権に関する相談や人権尊重思想の普及高揚のため活動しています。

いじめや体罰といった子どもをめぐる人権問題など、ご相談ください。相談無料。秘密は守られます。

とき 6月1日(火) 午前9時半～午後3時半
ところ 市役所2階第1会議室

6月の社会保険相談

とき 6月3日・10日・17日・24日(いずれも木曜

ずれも先着順

参加費 小中学生・リーダー15万3000円、指導員5万5000円

申し込み 往復はがきに住所、氏名、電話番号、性別、生年月日、年齢、学校名、学年、保護者名を記入・押印の上、同事務局(〒841-0005鳥栖市弥生が丘5丁目288番地松隈孝司方 ☎83・3192)へ

日) 午前10時～正午、午後1時～3時

ところ 市役所2階第1会議室

問い合わせ 佐賀社会保険事務所(☎0952・314191)

緊急巡回労働相談

県では「緊急巡回労働相談」と「電話相談」を行っています。相談無料。

◆緊急巡回労働相談

とき 6月1日(火) 午前10時～午後4時
ところ 市役所南別館2階会議室

相談内容 労働条件、解雇、労働保険、労働組合など

◆電話相談
とき 月曜日から金曜日



まで(祝日を除く) 午前8時半～午後5時

電話番号 0120・610・605

講座

6月の園芸教室

◆ハナシヨウブ※挿木 1日(火) 田代公民館
◆楽しいフラワーアレンジメント 3日(木) 旭公民館

◆植物の花芽分化 8日(火) 麓老人センター

◆中鉢への移植と肥料のやり方・三枝の分岐 11日(金) 鳥栖公民館

◆花木類の挿木・黒松の新

芽摘み 12日(土) 中央公民館

◆花後の処理・主な病害虫について・シユートの処理・マルチング 16日(水) 若葉公民館

◆黒松盆栽の芽つみ 18日(金) 基里六公民館

※時間は午前9時半～11時。12日の中央公民館のみ午後1時半～3時。詳しくは、市花とみどりの推進協議会(☎85・3603)へ

若葉よろず塾

テーマ 整顔は自分でやれる! ビューティー「セルフ整顔」(つば・経路) 講座

とき ①5月27日②6月24日③7月22日、いずれも午後2時～同3時半
ところ 若葉コミュニティセンター

講師 川口琴代さん(SUNビューティ整形美術郭&スクール主宰)

持ってくるもの スタンド鏡、筆記用具
受講料 無料
問い合わせ 同センター(☎84・6122)

赤十字幼児安全法講習会

とき 6月12日・13日

19日、午前9時半～午後4時

ところ 日本赤十字社佐賀県支部講堂(佐賀市川原町)

対象 全日程に参加できる15歳以上の人
募集人員 20人(先着順)
受講料 無料(ただし、教材費など1000円が必要です)
持ってくるもの 筆記用具、動きやすい服装(ズボン)、昼食

赤十字幼児安全法

内容 赤十字幼児安全法について、こどもに起こりやすい事故の予防と手当など

申し込み 6月4日までに同社佐賀県支部(☎0952・25・3108)へ

こころに響く読み聞かせ教室

とき 6月2日・16日、午後1時～同3時

ところ サンメッセ鳥栖
定員 20人(先着順)
講師 副田ひろみさん(話し方研究所インストラクター)

受講料 無料

申し込み 5月21日、午前9時から、サンメッセ鳥栖(☎84・2121)へ

身に覚えのない「不当請求にご」注意!!

4月下旬ごろから、「電子消費者契約通信未納利用者請求最終督促状」と印刷されたはがきが送られてきたが、全く身に覚えがない」という相談が、市へ多数寄せられています。

はがきには「料金未納分を大至急払うこと。連絡がなければ給与などを差し押さえる」と書かれています。これは、何らかの名簿を元にはがきなどを無差別に送りつけ、お金を振り込ませ

てだまし取る手口です。もしもはがきが送られてきても、絶対に連絡をせず、無視してください。うかつに連絡すると、電話番号などの個人情報知られ、ますますこのようなはがきが送られてきます。詳しくは、市広報広聴課(☎85・3576)へ。

福祉

ファミリー・サポート・センターの会員養成講座
地域で子育てを支援する「鳥栖市ファミリー・サポート・センター」では、利用・協会の養成講座を次のとおり開きます。
希望者は6月1日までに社会福祉会館(☎85・36

16)へ申し込んでください。託児あり。男性の受講も歓迎します。
とき 6月5日(土)・同19日(土)、午前9時～午後4時
ところ 社会福祉会館
受講料 無料(昼食は各自で準備してください)

乳幼児医療費助成

乳幼児医療費助成は3歳未満の乳幼児のほか、3歳以上就学前までの幼児の入

はいっポーズ!!



松雪功児さん由紀子さんの長男

凛 碧 くん
(1歳、布津原町)

●両親からひと言
いつまでも笑顔を忘れずに
すくすく元気に育ってね。

「二存」ですか

申し込み●ひかり園(本町3丁目☎83・0847)へ
下水道工事店の指定取り消し
市では次の下水道工事店の指定を取り消しましたので、お知らせします。
詳しくは下水道課(☎85・3544)へ。
◆(有)やまと住設(本鳥栖町1512-15、4月15日付)

住宅用太陽光発電システムの設置に補助

市は、住宅用太陽光発電システムを新たに設置する人に費用の一部を補助します。補助額は1キロワット当たり2万円で、8万円を限度として交付します。補助金の交付要件は次のとおりです。詳しくは商工観光課(☎85・3605)へ。

要件

①自ら居住する市内の個人用住宅にシステムを設置する人で、②財団法人新エネルギー財団が実施する「平成16年度住宅用太

すこやかセンター 保健センター だより

問い合わせは保健センター(☎83650)へ

基本健診・婦人健診

(鳥栖・田代・若葉・基里地区)

▷肝疾患、子宮がん検診も<

6月1日(☎)・2日(☎)・14日(☎)・15日(☎)
16日(☎)・17日(☎)・18日(☎)・21日(☎)・22日(☎)

12:30～14:00

子宮がん検診のみ 13:30～14:30

◎対象者 鳥栖・田代・若葉・基里地区の18歳以上の女性と30歳以上の男性。30歳以上の方には同時に肝疾患検診も実施。(治療の方は心電図、眼底検査を受診できません)

また、子宮がん検診も行います

◎料金

70歳以上の方……………無料

40～69歳の方……………1300円

30～39歳の方……………700円

18～39歳の方……………300円

子宮がん検診……………600円

1歳6か月児健診

6月3日(☎)

13:00

14:00

◎対象者 平成14年9月生まれの1歳9か月児

◎持ってくるもの 健康手帳、室内用運動靴、タオル

◎受付 13時15分

ニコニコエクササイズ教室

6月7日(☎)

13:30

16:00

◎対象者 妊娠6か月を過ぎた方▽内容 産を楽にするクッキング、お産を楽にする実技、お風呂の入れ方など▽持ってくるもの 母子手帳と2回目バスタオル、体操のできる服装、4回目はエプロン、米半カップ、三角巾(バンダナでも可)

◎申し込み センターへ

◎親子の参加も歓迎します

ママ・パパ教室 (ミニコース)

	1回目	2回目	3回目	4回目	5回目
6月	6月11日(☎)	6月18日(☎)	6月29日(☎)	7月7日(☎)	7月10日(☎)
13:00	9:30	9:30	9:30	9:30	9:30
14:00	11:30	13:00	11:30	11:30	11:30

◎対象者 妊娠6か月を過ぎた方▽内容 産を楽にするクッキング、お産を楽にする実技、お風呂の入れ方など▽持ってくるもの 母子手帳と2回目バスタオル、体操のできる服装、4回目はエプロン、米半カップ、三角巾(バンダナでも可)

◎申し込み センターへ

3歳児健診

6月23日(☎)

13:00

14:00

◎対象者 平成12年11月生まれの3歳7か月児

日光発電導入促進事業

に

応募した人

化学合成農薬及び化学肥料の県慣行レベル

国が定めた「特別栽培農

産物に係る表示ガイドライン」による農薬や肥料の取り扱いは、慣行的に行われる化学合成農薬の使用回数や化学肥料の窒素分量を比較する基準となっていま

■「子ども樹木博士をめざせ」参加者募集

6月26日(土)・27日(日)、北山少年自然の家(三瀬村)。佐賀の森林についての学習やどろ団子作りを行います。参加費は3,800円、募集人数は小学生30人、大人15人。希望者は6月11日までにNPO法人ぼっぼ・わーるど(☎83-7415)へ。

■初心者水泳教室

対象は泳ぎが苦手な小学生。6月下旬から8月下旬までの土・日曜日(約16日間)、鳥栖北小学校プール(予定)。会費5,000円(保険料含む)。申し込みは、はがきに住所、氏名、生年月日、保護者名、電話番号を記入して、6月4日までに鳥栖市水泳連盟事務局・阿世賀正義(〒841-0032 鳥栖市大正町741-1 ☎090-1080-8860)へ。昨年からの参加者は申し込み不要です。

■出会いの相談

結婚を真剣に考えている人の相談に応じ、ふさわしい人を紹介します。未婚・再婚を問いません。ボランティアなので相談は無料。ただし、交通費などを頂く場合があります。詳しくは、久保嘉道(桜町 ☎82-2005)へ。

■さわやかバドミントンコスモスクラブ会員募集

女性の皆さん、バドミントンでさわやかな汗を流しませんか。練習は毎週火・木曜日の午前中、市民体育館(体育館右側通路を通り奥のステージ側)。詳しくは直接会場へ。

■歌謡クラブ・BIGの会カラオケ発表会

5月30日(日)午前11時開演、市民文化会館。会員によるカラオケの歌唱発表会など。入場無料。福祉施設の方は特に歓迎します。詳しくは同会(☎84-2779)へ。

す。このほど県内における比較の基準が県慣行レベルとして策定されました。
農薬や肥料は同慣行レベルを守って使用してください。詳しくは県園芸課(☎0952・25・7114)へ。

市制施行50周年記念
第25回佐賀県東部合唱祭

とき 6月19日(土) 午後1時半開場、同2時開演
ところ 市民文化会館
入場料 大人500円(当日600円)、子ども300円(当日同額)
問い合わせ 事務局・高尾(☎83・2087)

轟木川の清掃にご協力を

とき 6月6日(日) 午前9時(受け付けは同8時40分) ※雨天中止

ところ 市役所前広場集合
持ってくるもの 軍手、タオル、着替え、長靴など
その他 ①ごみ袋、火ばさみは主催者で準備します②川底は滑りやすく危険なため、運動靴や長靴などを履いて川の中に入ることができない服装で参加してください③小学3年生までは保護者同伴でお願いします
問い合わせ 生活環境課環境保全係(☎85・3577)

■おわびと訂正
前号12ページ、寄付の記事に誤りがありました。「小鳩園へマちびつこ海賊船、なかよしベンチ3台(34万9800円)：平成15年度白鳩園後援会(会長・八尋伸)」とあるのは、「小鳩園へマちびつこ海賊船、なかよしベンチ3台(34万9800円)：平成15年度小鳩園後援会(会長・八尋伸)」の誤りでした。おわびして訂正します。

■6月の休館日
毎週月曜日、第1木曜日(3日)

■開館時間
午前10時～午後6時(火曜日のみ午後7時まで開館)

■貸し出し
1人10点まで、期間は14日間。貸出券が必要ですがお話し会(毎週水曜日)
幼児向け 午前11時～
児童向け 午後4時～

BOOKS
図書館だより
市立図書館 ☎3630

1日(※)	飯田町天満宮	11:00~11:30
24日(※)	柚比町公民館(弥生が丘内)	15:30~16:10
4日(金)	下野保育園	10:10~10:40
25日(金)	いづみ保育園	11:00~11:30
	立石町公民館	14:50~15:20
	原古賀町区長事務所	15:40~16:10
8日(※)	鳥栖保育園	10:10~10:40
29日(※)	小鳩保育園	11:00~11:30
	牛原町公民館	14:50~15:20
	桜ヶ丘公民館	15:40~16:10
9日(※)	白鳩保育園	10:10~10:40
	姪方町公民館	11:00~11:30
	酒井西町天満宮	14:50~15:20
	酒井東町防火水槽	15:40~16:10
10日(※)	田代本町コスモス園	10:10~10:40
	虹が丘公民館	11:00~11:30
	藤木町公民館	14:50~15:20
	東町公民館	15:40~16:10
15日(※)	神辺町公民館	11:00~11:30
	前部防火水槽	14:50~15:20
	南園地公民館	15:50~16:20
16日(※)	西田町第一公園	10:10~10:40
	西新町公民館	11:00~11:30
	水屋町公民館	14:50~15:20
	高田分校跡	15:40~16:10
17日(※)	三島町於保里研修センター	10:10~10:40
	村田町八幡神社	11:00~11:30
	加藤田町中央公園	14:50~15:20
	浅井町集会所	15:40~16:10
18日(金)	一本杉住宅	10:10~10:40
	桜町公民館	11:00~11:30
	姪方町つつじヶ丘公民館	10:10~10:40
23日(※)	古賀町池公民館	11:00~11:30
	曾根崎町JA基里支所	14:50~15:20
	原町東営アパート集会所	15:40~16:10

●新着図書
●児童書
●一般書

恐竜・大昔の生き物(学研)
▽バイオテクノロジー(苺宿俊文)▽ぶなぶなもりであまやどり(高橋たまき)
▽にんじやにんじゅろう(舟橋克彦)▽いつまでもベストフレンド(サラ・デッセン)——ほか

多生の縁(玄侑宗久)▽戦後首相論(俵孝太郎)▽大人の女は綺麗でいなさい(大高博幸)▽禁じられた楽園(恩田陸)▽雲のフライパン(高橋順子)▽骨董屋征次郎京暦(火坂雅志)▽樗しぐれ(山本一力)▽三億円を護れ(新堂冬樹)

▽犬は勘定に入れません(コニー・ウイリス)▽フエッセンデンの宇宙(E・ハミルトン)——ほか
※図書館の駐車場は土・日曜日に混雑します。市民公園駐車場(市民文化会館東側)もご利用ください。
また、公共の交通機関等のご利用もお願いします。

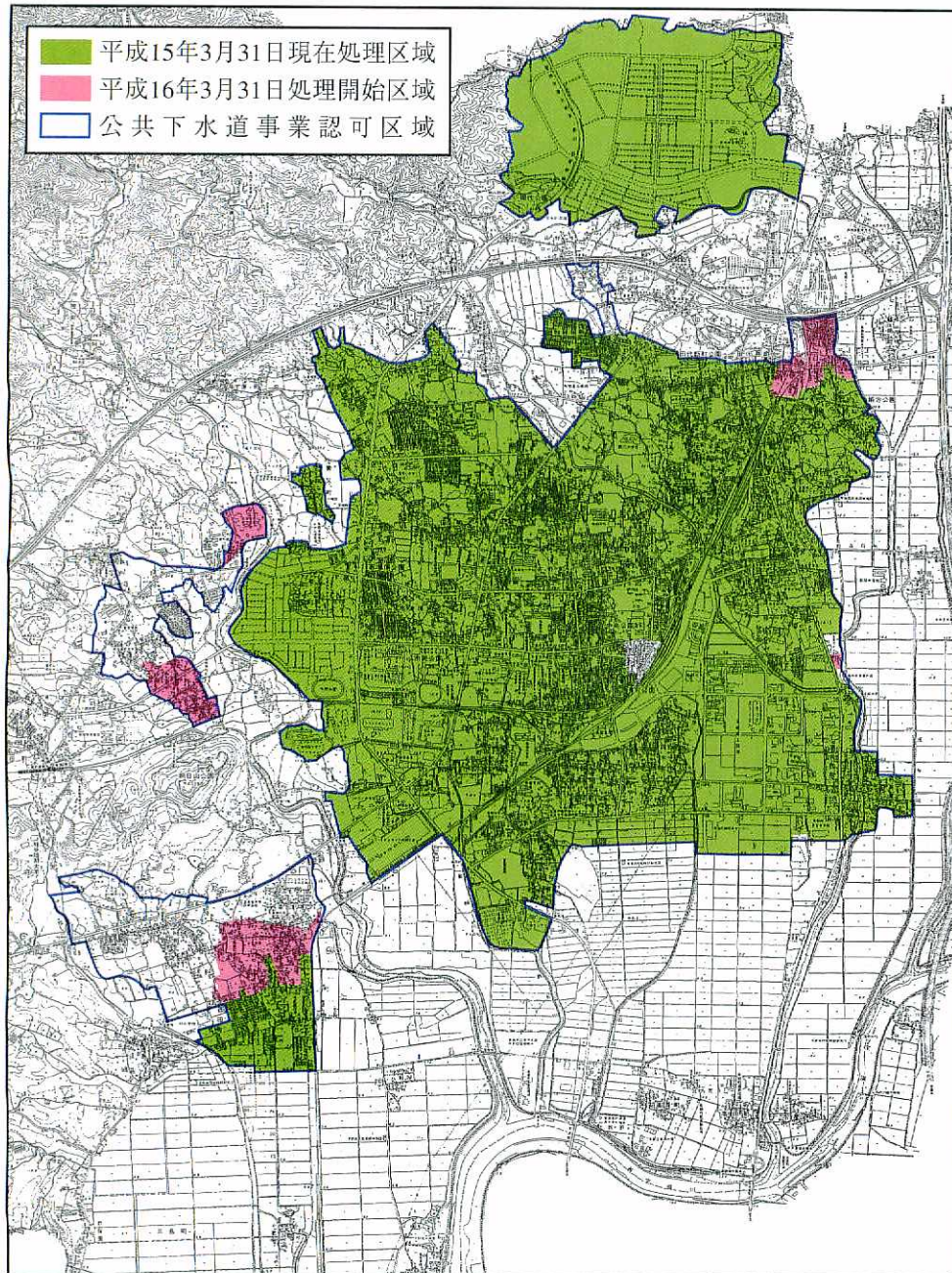

鳥栖市公共下水道 原古賀町、村田町 幸津町などで供用を開始

供用区域は1424ヘクタールに

平成15年度で新たに左図のとおり原古賀町や村田町、幸津町、緑ヶ丘などで下水道の供用を開始しました。今年3月末現在、1424・0ヘクタールの区域で下水道が利用できます。多くの経費を投じて整備された下水道の効果を発揮

するため、速やかに水洗化工事をしてください。また、市民の皆さんには下水道工事などでご迷惑をおかけしますが、ご協力いただきますようお願いいたします。詳しくは、下水道課(☎85・3542)へ。

〒841-8511 佐賀県鳥栖市宿町一丁目八番地
TEL 093-3513 FAX 093-3514

人口	平成16年5月1日現在 ()内は前月比		
総数	男	女	世帯数
62,679(+218)	30,122(+110)	32,557(+108)	22,418(+156)

5月の納税
軽自動車税(全期分) 納期限●5月31日

水道の修繕
鳥栖市管工事協同組合 ☎84-2500
●水道の修繕はすべて上記へお申し込みください

市政広報番組
テレビ広報とす ● <ーみんテレビ(ケーブルテレビ)>
毎月第4週の日曜日(ケーブルテレビ)から土曜日まで
①10:00~10:15 ②13:00~13:15
③16:00~16:15 ④19:00~19:15
⑤22:00~22:15

鳥栖市ホームページ <http://www.saganet.ne.jp/tosu/>
市への提言・意見 FAX (83) 3310

うらら♥キャンパス VOL.15

☆ステキな笑顔は健康な歯から

6月から歯の衛生週間が始まります。健康な歯は、口の中だけではなく、心も体もすっきりさわやかにしてくれるものです。長生き健康法の記事などにも、よく歯の健康づくりが挙げられていますね。

丈夫な歯をつくるために、最近注目を浴びているものに「フッ素」があります。フッ素は、歯の表面に取り込まれて結晶の一部となることで歯を強くし、虫歯を予防します。フッ素入りの歯磨き粉などを利用するのも歯の健康づくりに効果的です。

