



市報

発行所 佐賀県鳥栖市役所 1部5円

昭和35年12月21日第3種郵便物認可

毎月1回10日発行

(昭和42年3月10日発行 第142号)

3月

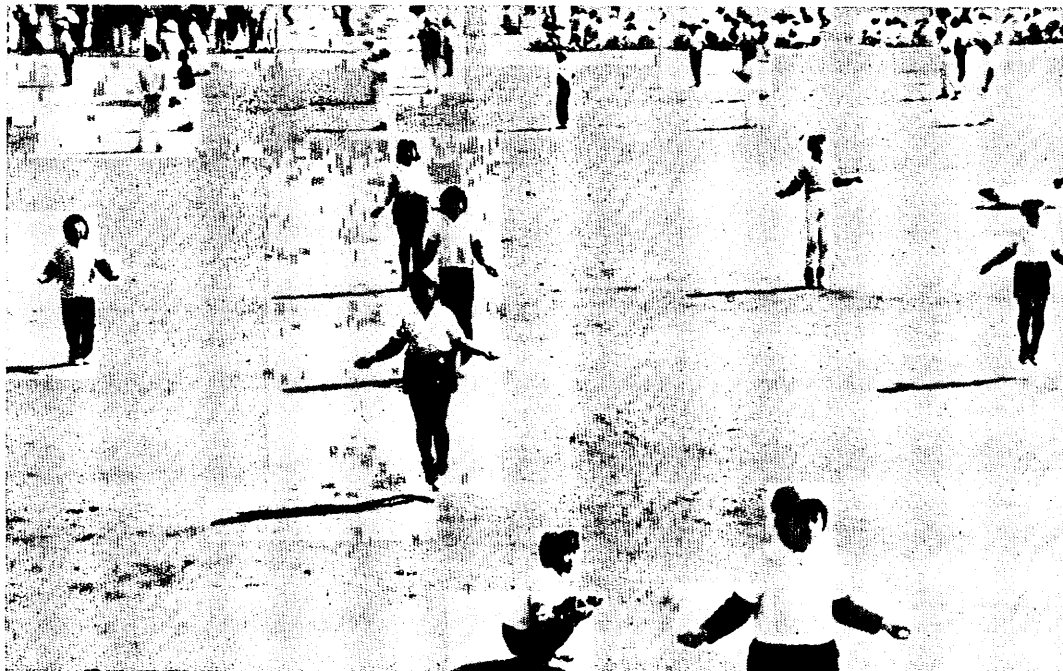

22日まで定例市議会

3月7日から定例市議会が開かれている。案件は、上水道の料金等を決める鳥栖市水道事業給水条例の制定、41年度の最終補正予算、42年度の予算など38件。議事日程は次のとおり。

- 3月7日 本会議、施政方針演告
- 3月10日、11日 一般質問
- 3月13日 質疑
- 3月14日 質疑、委員会付託
- 3月15日～18日 委員会
- 3月20日 調整
- 3月22日 本会議（議決）



鳥栖北小学校 本町3丁目

鳥栖北小学校（中川三郎校長、1,008人）は、冬の体力増強にと、7年ほど前から、なわ飛び競技会を続けている。ことは2月28日午前11時から1時間半にわたって行なわれ全学童が冬とのお別れでもするように汗を流して奮闘した。

1分、2分と時間をはかり、できなくなった児童はかがむ。最後まで残ったものは、先生からほうびのリボンをもらってうれしそうだった。

「学校めぐり」は今回で終わりました。ご協力いただきました先生や児童生徒のみなさん、ありがとうございました。

市民の動き (2月1日現在)

人		口		世帯数
総数	男	女		
(-111)	(-51)	(-60)	(-9)	
45,229	21,689	23,540	10,197	

上段は前月との比較

「イカリソース」が進出 原料を農家と契約栽培

イカリソース株式会社(木村晃社長・本社大阪市)が、森木工場団地に進出する。同社は市内18番目の誘致企業で、敷地はフランスベッド西側の約2万9,702平方メートル。同社の計画では、第1期工事として1億5,000万円の投資でソース工場を建設し引き続き第2期工事では5,000万円でトマトケチャップ工場を建設する予定。従業員は70人~100人を現地採用することになっている。

これらの工場が完成すると、ソー

ス類1万8,000キロリットルトマトケチャップ1万トを年産でき、九州、山口の西日本一円と沖縄むけで年間約5億円の出荷額を見込んでいる。原料に使うトマト、ニンニクタマネギは佐賀、福岡、熊本などの農家に委託、契約栽培してまかなう計画。

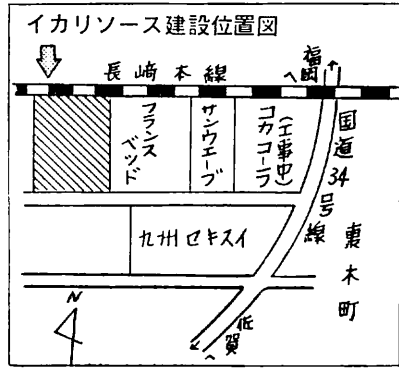

5月操業目ざす コココーラボトリング

森木工場団地に、昨年9月進出したコココーラボトリング株式会社(市村清社長)はいま急ピッチで工場建設を進めて

いる。50名の従業員採用も決定し5月操業がまたれている。

3年計画で設備を拡充するが、ことしは1億5,000万円で、日産36万本のびん詰機1機を入れ操業を始める。最終的には3機で日産100万本を目ざしており、従業員も150名程度になるもよう。

急ピッチで進む工場建設

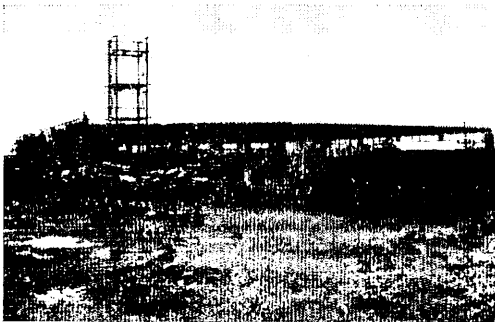

「部落推薦」やめる

明るく正しい選挙推進協が決議

4月は市議会議員や知事、県議選の投票が行なわれますが、鳥栖市明るく正しい選挙推進協議会(広重武会長)は、2月11日の役員会で次のような申し合せ事項を決め、会員477人は卒業して明るく正しい選挙推進に当たることにしました。有権者みんながこれらの申し合せを守り、りっぱな選挙を実施したいものです

- 1 部落推薦をやめること。また部落推薦に反対した人に圧力を加えないこと。
- 2 隣組組織や知人会組織を利用した「たき出し」をやめること。
- 3 個別訪問をやらないこと。
- 4 選挙違反につながる「陣中見

舞、のやりとりはやめること。

5 事務所以外の飲食物はいっさい提供しないこと。

6 選挙運動をする人は、選挙法をかたく守ってもらうこと。

7 部落の張り番をいっさいやらないこと。

4月15日 知事・県議選挙投票日

4月28日 市議選挙投票日

早く改良しよう 駅前通り

市は都市計画街路、鳥栖駅~桑ノ木添(かのきぞえ)線の早期完工を目ざし、2月上旬から地元関係者への説明会を始めた。

同街路は、鳥栖駅から西へ繁華街を抜け、佐賀銀行前~鳥栖高工前~34号線をわたり~蔵上町桑ノ木添で計画街路、久留米甘木線に連絡する予定。すでに一部、佐賀銀行前から34号線間約700mは完了しており、これから終点まで、約730mの新設は、41年度から43年度までの県営継続事業として、用地買収に着手している。

駅前から佐賀銀行前まで、延長約460mは市のメインストリートだが今の道幅8mではとうてい激増する交通量をささえることはできない。すでに昨年12月から県公安委員会はこの通りを駐車禁止地域に指定している。

市は少なくとも道幅を15mに広げ両側に3mないし3m50の歩道をつけたい意向で、43年度から着工するよう県へ働きかけている。

税金のおトクな納めかた

☆ 税金も納めかたひとつで
 ☆ 安くなる、という耳よりの
 ☆ 話をご存じですか。わたし
 ☆ も市の税務課で聞いたんで
 ☆ すが、たいへんトクな納め
 ☆ かたがあるんですよ。まあ
 ☆ 聞いてください。

市税はふつう、各納期ごとに納めればよいのですが、1期分を納めるときに、1年分まとめて納めると税額に応じて報奨金が出るそうですね。

そうですね。このことを市税の納期前納入というのですが、40年度の実績をお話しましょう。40年度は市民税の普通徴収と固定資産税を合わせると約1億7,000万円が納税されましたが、このうち約500万円は納期前納入によるものです。これにたいして市は約28万1,000円の報奨金を出しています。

そうですか。それで、納期前の納入をした人は、何人ぐらいでしょうか。

40年度は納税義務者のおよそ1割に当たる、約880人が前納しています。さきほどあげました28万1,000円の報奨金を1人当たり平均になおしてみますと320円になりますね。

この報奨金はどうような計算で出されるのでしょうか。

納期前納入のことは市の条例に規定されています。ここでは具体的な例をあげてお話ししましょう。

ある人が別表1のような税金を納める場合を考えてみます。この人が第1期分の納入月の15日までに、2期以降分も全額納入したとします。

報奨金は、各納期に納付しなければならない税額の100分の1に、納期前に係る月数を掛けた金額ですから、次のような式ができます。

◎固定資産税

$$1,200円 \times (0.03 + 0.08 \div 0.10) = 250円$$

◎市民税

$$2,000円 \times (0.02 + 0.04 + 0.07) = 260円$$

◎保険税

$$800円 \times (0.02 + 0.03 + 0.04 + 0.06 + 0.08) = 180円$$

合計 690円

報奨金額の、納期前納入金額にたいする割合は、前納した固定資産税3,600円にたいして6分9厘、同じく市民税6,000円にたいして4分3厘、同保険税4,000円にたいして4分5厘、合計1万3,690円にたいしては5分となります。

納期前納入をすると、結局、税金が安くなると考えていいわけですね。税金が安くなるなんて愉快ですね。前納のほかにもうひとつ、納税組合に加入していると、別の奨励金が出るということですが…

納税組合に加入していて、納期内に税金を完納すると、4分の奨励金があります。さきの例の人が、納税組合にはいってれば、720円の奨励金がもらえることになります。ですから納期前納入の報奨金と合わせると1,410円が返ってくるわけですからこの金額は納税額1万8,000円の7分8厘に当たりますから、定期預金を上回る利益ということになります。

納税組合について、40年度の状況を申し上げますと、305組合(6,863人)があり、市から約29万7,000円の奨励金を出しています。組合員1人では平均300円を受取っているわけですね。

42年度の納税通知書は4月早々お手もとに届けますが、ことは、より多くのかたが納税組合をつくられて、いろいろの特典を受けられるようおすすめします。納税組合のつくりかたについては、4月の本紙上でくわしくお話しすることにします。

別表1 これだけの税金を納める場合

税目	金額	月別											
		4	5	6	7	8	9	10	11	12	1	2	
固定資産税	5,000	1,400			3,120					1,200			1,200
市民税	8,000			2,000		2,000		4,000				7,000	
保険税	5,000			1,000		2,800	3,800	4,800			6,800		8,800
計	18,000	1,400		3,000	1,200	2,800	800	2,800			2,000	2,000	2,000

(注) 金額の上の数字は納期前月数を示す

市税の計算を民間へ委託 通知書は1年分まとめて郵送

市は事務合理化のため、4月から市県民税と国民健康保険税の計算事務を、福岡市の電子計算センターに委託することにした。民間委託になれば、職員のオーバーワークがなくなるほかこれまでいそがしくて十分でできなかった、営業所得者の実態調査に時間をかけることができ、より適正な課税に役立てることができる。

保険税の納期変わる?

計算事務の民間委託によって市県民税と保険税の納税通知書の

発行方法が変わる。

◆ 納税通知書の納税義務者名(あて名)はカタ

カナになり通知書は郵送される。

◆ 納税通知書は1年分を1枚にして送る。

◆ 保険税は、6月の本決定を待って通知書を発送する。従って保険税の納期は6月、8月、9月、10月、12月、2月に変更する予定で、3月市議会に提案している。

◆ 納税通知書を保存していたがため、納税袋を配布する予定。

◆ 軽自動車税と固定資産税は従来どおり。

×

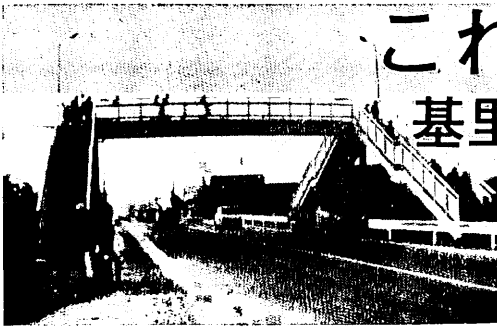

基里小前に完成した歩道橋

これで通学は安心 基里小前に歩道橋完成

基里小学校（宇木夷校長・660人）の児童たちを交通禍から守る、道路横断用の歩道橋が完成し、2月7日渡りぞめが行なわれた。

歩道橋のできた場所は、曾根崎町の国道3号線、基里小学校正門から20ほど南側。基里小児童の半数は1日約2万台の自動車が行き来する3号線を横断しない。そのため学校当局や父兄は、子どもを交通事故から守るために、人一倍の苦勞をしてきた。昭和32年から、児童の登校下校の時間に、先生が交

替で要所に立って指導。PTAも協力した。また38年には基里地区民の寄付を基金に、専用の信号灯をつくり、当番の先生が毎日、朝1回と帰りに3回、校門前の信号灯にスイッチを入れて児童の横断を見守る。

このような先生方のご苦勞にたいし、市は39年6月に行なった市政功勞者の表彰にあたり、同校へ感謝状を贈った。

しかし、雨の日に遅刻して登校しようとした児童が、自動車にかさをとられて倒れ、けがをする事故が起きた。

「歩道橋がほしい」という学校、PTAそして町中の願いは、40年11月九州地方建設局に陳情された。その後1年間、関係者総ぐるみで努力を続けた結果、このほど完成をみたもの。

歩道橋は鋼鉄製、高さ4.7m、長さ16m、幅1.5m、4カ所に階段がついており、国道側にガードレールが作られた。工費は573万5,000円。横断歩道橋は、佐賀県庁前のものにていで県内で2番目である。

てわたる。

ア、横断するために必要な信号をみてわたる。

イ、青信号になっても、左右をみてわたる。

ウ、すでに青信号になっているときは、わたる途中で信号が変わることがあるので、次の青信号を待ってわたる。

エ、左折車、右折車のある場合には、手をあげて合図し、停車したのを確認してわたる。

（踏切）

（1）踏切をわたるときには、手前でいったんとまり、左右の安全を確認してわたる。

||||| 新入生の交通教室 |||||

小、中学校の交通安全教育を徹底させるため、文部省はこのほど「交通安全指導の手引き」を作りました。まもなく新入生が通学するようになりますから、父兄のかたもご心配のことでしょう。この「指導の手引き」から、小学校低学年のための指導の骨子を紹介しますから、お子さんの安全指導のご参考にしてください。

具体的目標

- (1) 日ごろの生活に必要な簡単な交通のまじまりを理解させ、安全に登下校できる習慣、態度能力を養う。
- (2) 交通のいろいろな危険について気づかせ、安全な行動ができる態度、能力を養う。
- (3) 交通安全のためにつくしている身近な人びとの仕事を知らせ、みんなで安全な生活をしようとして努力していることに気づかせる。

内 容

A 習慣にしたい基本的な指導（歩行）

- (1) 道路の右側を歩くように
- (2) 歩道と車道の区別のある道では、歩道を歩く。
- (3) 登下校には、きめられた通学路をいつも通る。
- (4) 正しい歩行をするように。
 - ア、歩きよいはきもので、適当な歩調で歩く。
 - イ、おおぜい横に並んで歩かない

ウ、いろいろな障害物に注意して歩く
(5) 雨、風雪のひどい日にはひとり歩きしない。

（道路の横断）
交通整理の行なわれていない場合
(1) 近くに横断歩道がある場合は横断歩道をわたる

(7) 横断するときは、左右の安全を確認してからわたる。

ア、いきなりとび出さないで左右をよく確認、手をあげて合図してからわたる。

イ、右側をみながらわたりはじめ、道路のなかほどから左側をみてわたる。

ウ、道路を直角にわたらせる。

エ、車のかげから走り出る車に気をつけてわたる。

オ、急にかけ出したり、とまったりしないで、急ぎ足でわたる。

カ、車の直前直後の横断はしない交通整理の行なわれている場合

(1) 横断するときは、安全を確認



「ニワトリのベスト」と恐れられるニューカッスル病が、福岡県佐賀県、熊本県をはじめ九州全体に伝染したのは昨年。鳥栖市内では2億円にものぼる被害をこうむり、養鶏家をふるえあがらせた。

ことしもすでに、佐賀市と福岡県の一部で発生したほか、関東地方で猛威をふるい、養鶏家の努力を根柢からくつがえそうとしている。ことしこそは市内にニューカッスル病を侵入させてはいけない。この対策として市は2月17日農林課内に防疫対策本部を設け、強力な防疫対策に全力をあげている。さっそく2月21日から同24日まで、未組織の養鶏家約50戸を巡

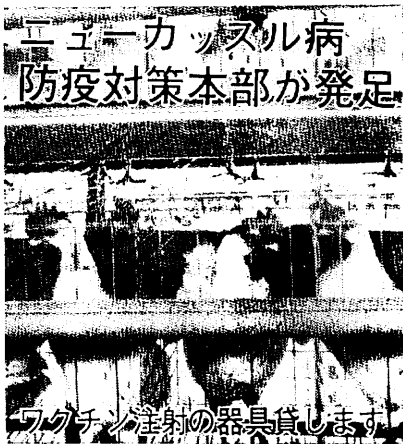

ワクチン注射の器具貸します
 回し、約1万2,000羽に予防ワクチン注射を実施した。
 ニューカッスル病のもっとも効果

的な防疫策は、ワクチン注射の徹底だが、ヒナが成鶏になるまで3回必要①生まれて3週間目0.5cc②50日～60日令1.0cc③110日～120日令1.0cc。1羽分の注射代はわずか6円50銭～7円だから、ワクチン注射は徹底して行いたい。農協内の養鶏組合にはいる農家や専業養鶏家は定期的に注射を行なっているが、そのほかの、いわゆる「緑下飼」といわれるニワトリは管理が徹底できにくい。このような養鶏者に、防疫対策本部は、注射器の貸与をすることとしている。ワクチンは各農協であっせんするから3回のワクチン注射を年中行事にしたいものだ



医者にホレよ

「ほれて通えば千里も一里」という言葉があります。これは単に男女の間だけでなく、「氣を病む」ときえいわれる病気ではなおさら大きな心理的効果があります。

(2) 電車や汽車が通りすぎても、すぐとび出さないで、安全を確めてわたる。

(自転車)

(1) 自転車の乗り降りには、左側からするように。

(2) 自転車で乗っているときには道路の左側端を通る。

(乗り物の利用)

(1) 車が完全にとまってから、乗り降りする。

(2) 降りる人がすんでから順番に乗る。

(3) 車の窓から顔や手を出したり物を投げたりしない。

(国民安全報第5号から)

「どうもあの医者のやることはフに落ちない」と疑っていたらなおる病気もおらなくなります。一度お医者さんを決めたからには、信用し通すくらいでなくては、医師と患者の良い人間関係と、それによる医療の効果は上がりません。まず選んだお医者さんを信頼しませ切ることつまりホレルことです。

その上で、どうしてもやりかたが納得できない、という点があったら遠慮せずに「どこそこの意見をうかがってみたいから了解してください」と申し出て医者を変えるのな

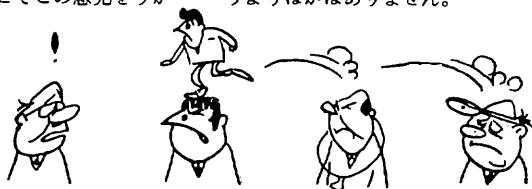

国民健康保険だより

新規加入・家族の異動はる月中にお忘れなく

共済健康保険のある職場を退職したために、新たに国民健康保険に加入する人は、3月中にお忘れなく届け出をしてください。うっかり忘れていたとき病気というときにたいへん困ります。その上加入手続きをしていないと、当然加入しなければならない時期までさかのぼって保険税が徴収されます。

また3月、4月は転入、転出、就

ら、やむを得ないことです。患者の不安な気持もわかりますが次から次へと思いつきでお医者さんをあさって歩くということだけはやめたいものです。

これはある医療保険の場合の例ですが、同じ病気で、同一月内にA病院に25日、B病院に15日通院し、投薬65日分、静脈注射38回などという極端なはなしもあります。

まったく医療費のムダづかいというよりほかはありません。

職などによる異動が多いときです。加入または脱退の届けも3月中にお願いします。42年度の保険税は、4月1日現在の被保険者数によって算出されますから、届出がないと間違って課税されます。ご注意ください

市民課国民健康保険係





植樹奉仕をする老人クラブの人たち

採石場で活躍するローダー・ショベル



衆院選の投票率

1月29日に行なわれた衆議院議員選挙の、市内投票率は81.58%。前回38年11月の衆院選は80.11%だったから、いくらか上回ったとはいえ県内7市の中では下から2番目と低い。当日の記録は次のとおり

当日有権者数	当日投票数
男 12,169人	男 10,088人
女 14,369人	女 11,670人
計 26,538人	計 21,659人

鳥栖文化学院

毎月一日入学 鐘田町電話三八四三番

毎月一回無料
 講習もあり
 申し込み
 へどうぞ

みは学院
 問合せ
 理講習も
 毎月一回
 講習あり
 申し込み
 へどうぞ

華道
 茶道
 華道
 華道
 華道
 華道

料
 理
 料
 理
 料
 理

英会話
 英会話
 英会話
 英会話
 英会話
 英会話

琴
 琴
 琴
 琴
 琴
 琴

謡
 謡
 謡
 謡
 謡
 謡

曲
 曲
 曲
 曲
 曲
 曲

公園美化に老人の奉仕

鳥栖地区内8つの老人クラブ(470人)は、2月18日大正町、中央公園で植樹奉仕をした。クラブ代表の40人のお年寄のおかげで、同公園のあまり目だたないところにあった柳5本が池のふちに移植され、いっそう美しい公園になった。また枝おろした柳約50本も池のふちにさし木され、成

長が楽しみ。さし木は市民みんなでいたわり、いたづらなどしないようにしたいもの。

おとながこわすブランコ

ところで、同公園内の児童遊園にあるブランコがよくこわされ、大勢の人に迷惑をかけている。とても子どもの手でできるいたづらではない子ども以下のおとながいるとは、実に情けない。子どもたちがどんな気持ちで、こわれたブランコをみているか考えてほしい。

市採石場に新鋭機

市採石場は2月10日、土砂積み込み機、ローダー・ショベルを730万円で買い替えた。近ごろ各地で道路の新設や補修、宅地造成がふえているため、採石場は急速に需要が伸び一昨年までの赤字も一掃、一般会計へ繰り出すほどの好景気。他の採石場に比べ値段も安く、隣接市町村か

らの引合いもあり、1日100台分、約350立方メートルを出している。

こうした需要に応じるため購入したローダー・ショベルは操作がほとんど自動化されており、いままでのものに比べ3倍ほどの働きもの。次々と登ってくるトラックに、すばやく土砂を積み込む姿は、躍進する鳥栖市をしのばせるようだ。

「家庭の日の歌」できる

青少年の非行防止のために、暖い家庭づくりに力を入れている鳥栖地区婦人会(豊増ミヨ会長・2,100人)はこのほど「家庭の日の歌」をつくり、全会員に歌ってもらうことにした。作詞は豊増ミヨ会長(66才)作曲は幸津町の陶山聡さん(59才)で、歌は4節からできている。2月7日には各支部の幹部約30人が

中央公民館に集まり、陶山さんの指導で練習し、テープレコーダーに吹き込んだ。このテープを各地区に回して、みんなが練習することになっている。歌詞の一部を紹介しよう。

きょうは楽しい家庭の日
 家中仲よく集って
 お話聞いたり聞かせたり
 秘密持つまい持たせまい
 明るい笑顔忘れずに
 だんらん だんらん 家庭の日

「交通事故」をテーマに

2月8日中央公民館で開いた、第4回市小中PTA研究大会は「交通事故から子どもを守るためにPTAはどうしたらよいか」をテーマに取りあげた。子どもを交通禍から守るために、各校区で行なっている対策や苦心談などが、父兄代表から発表された。また一般父兄の中から「自動車の制限スピードは60キロなのに

100キロとか120キロとかを宣伝文句にして、スピード競争をあおっている」とか「違反者の通告制を強化しよう」など、走る凶器への憤りが述べられた。

なお、同研究大会は例年、いくつかの分科会がそれぞれのテーマで研究しているが、こしは「交通事故から…」だけをとりあげ、事故防止に力を結集しようと誓い合った。

巣立つ少年たちを

この春、全国の中学校、高等学校を卒業する生徒数は約353万人といわれています。そのうち約6割にあたる212万人が進学を、約117万人が就職を希望しています。しかも就業者の約3割は親もとを離れて他県に就職するものとみられ、とくに大都市周辺に就職する者が増加する傾向がめだっております。

悪の道にはいりやすい時期

ところで就職を希望する少年の気持は解放感と緊張と不安が入りまじっており、たいへん動揺しやすい時期です。また、自由な時間が与えられるために、とかく生活が気ままで大不規則になりやすく、加えて複雑な感情のはけ口を求めて、享乐的な面に関心を持ち、ついよくない誘いにのせられたりします。

たばこや酒、夜あそびを覚えるのもこの時期が一番多いようです。また家庭や職場でも「もう卒業したのだから」とまだひとり立ちもできない少年を急におとな扱いしたり、大目に見たりしてしまいがちです。このようなまわりの態度もよくありません。

就職先への不満

家庭裁判所で少年事件を扱っていますと、この時期に身についた悪い生活態度や習慣のために、つぎつぎと職場をかえとうとう非行の道に迷い込んだ少年をよくみかけます。これらの少年の多くが話す不満の中に就職後体験する現実と、就職前にからじめ聞いた話とがあまり違わずぎるということがあげられています。こういう不満を単に少年の人生経験の未熟さとして軽く考えるわけにはいきません。

職場にほしい暖かさ

新しい卒業生を迎える職場では、少年の気持をよく理解し、職場に早くとけこませ、余暇や休日の過ごしかたにも気を配って、1日も早く自主性を持った健全な社会人に育てる



暖かく迎えよう

ように努めてほしいものです。雇主や先輩とざっくばらんに話し合った

りレクレーションを通じておたがいの接触を深めることは、少年たちの職場を明るく暖かいものとし、少年たちの精神の安定に大きな役割りを果たすこととなります。

何よりも肉親の励ましを

とくに遠くにいる保護者は、少年たちが手もとにいたころよりも、なお一層心かけ、日ごろからたえず少年や雇主と連絡を保つことがたいせつです。故郷にいる肉親の愛い励ましほど少年たちの意欲を燃やしてくれるものはありません。社会に第一歩を踏み出そうとしている少年たちが、こぞつてりっぱな社会人に成長していきよう、みんなて理解と協力を

をいたしまし
よう。

佐賀家庭裁判所

(カット写真は九州三共鳥工場)



ひろば

少年が多くなって行くのは何が原因なのでしょう。本人自身の意志が弱いから、という前に、おとなたちも考え直してみましょう。

人間は、成長しようとする前提として反抗期があります。幼年期、少年期、青年期を通じてその折々の心理状態を認識せねばなりません。何ごととも見たり聞いたり知識欲の旺盛なこの期間

はまた読書欲も旺盛です。先生や地域ごとに指導者を作り、あるいは友人たち同志で、読書のいい習慣をつけましょう。

くだらぬ雑誌やテレビで見る、同年輩の芸能人たちの夢のようなはなやかな話は慎みましょう。お

少年よ大志を抱け、というクラーク博士の言葉は、忘れられない言葉です。とこ

ろが、年ごとに非行少年が多くなって行くのは何が原因なのでしょう。本人自身の意志が弱いから、という前に、おとなたちも考え直してみましょう。

人間は、成長しようとする前提として反抗期があります。幼年期、少年期、青年期を通じてその折々の心理状態を認識せねばなりません。何ごととも見たり聞いたり知識欲の旺盛なこの期間

はまた読書欲も旺盛です。先生や地域ごとに指導者を作り、あるいは友人たち同志で、読書のいい習慣をつけましょう。

くだらぬ雑誌やテレビで見る、同年輩の芸能人たちの夢のようなはなやかな話は慎みましょう。お

と私たちの不用意な行動や心ない言葉は、青少年に劣等感を与え、致命的なショックを与えます。

また、経済的に恵まれた家庭の

親たちは、子供に能力以上のことを要求し、子どもを苦しめ、愛情の欠けた子どもに育てます。また物質的に恵まれぬ家庭の子どもは物欲にかられて、非行化して行きます。

そして青年期ともなると職を迫られて世間の冷たい目に、ますます反抗して行きます。

おたがいに、他人の子、自分の子という垣根を取り去り、信賞必罰を合言葉として、若い、いい芽を育て

て行きましょう。清く澄んだ目の青少年は日本の誇りです。きょうもあすも、愛の呼びかけをしなから、正しい道をまっすぐ。

よい芽を伸ばそう

桜町 古賀 静江

× ×

青年団の文化祭へどうぞ

3月12日、中央公民館で

市内青年団の1年間の総決算ともいべき文化祭を開きます。これは41年度の活動の成果を持ち寄り、お互いの人格を高め、交流と親睦をはかり、よい鳥栖市民としての連帯感を養おうとするものです。

午前中はコーラスの発表、優良団員、優良支部などの表彰と団員の個人発表。

午後は舞踊、歌謡曲、器楽演奏、演劇、グループ発表、村田浮立の

8ミリ映画発表などを行います。青年のみなさん、仲間の活動を見に来てください。

なお、準備に当たりまして、多くのかたがたのご協力をいただきまして深く感謝申し上げます。

市連合青年団団長

酒井 靖 夫

期日 42年3月12日

時間 午前9時～午後4時

場所 鳥栖市中央公民館

(本町3丁目)

本町久光定助さんから白鳩園へ＊小便小僧(5,000円)…本町久光定助さんから小鳩園へ＊テレビコンバーター(1万円)…本町久光定助さんから小鳩園へ＊ヤマハオルガン(2万4,000円)…東町1丁目田中金物店から鳥栖園へ＊舞台(8万円)・引幕(1万3,900円)…鳥栖園後援会(代表・田中義之さん)から同園へ＊壇壇・テーブル掛(1万2,000円)…秋葉町2丁目有川俊夫さんから鳥栖園へ

その他＊15万円…姫方町藤井製作所(代表・田中宗安さん)から、国道3号線、姫方十字路口通信号機の建設費として＊5万円…姫方町築後運送鳥栖営業所(代表・大石良一さん)から国道3号線、姫方十字路口通信号機の建設費として

香典返し

学校へ◎曾根崎町天本マサ子さんから基里小、基里中、鳥栖中へ(夫尚利さん死亡のため)

社会福祉協議会へ◎田代上町古村信義さん(父兵作さん死亡のため)

◎神辺町江頭泰規さん(妹千鶴子さん)

◎幡崎町鳥飼安子さん(母フミさん)

◎神辺町松本一太郎さん(長男明さん)

◎秋葉町2丁目寛由紀さん(夫亘さん)

◎元町天本暁さん(父善市さん)

◎本町1丁目徳潤利一さん(妻マツさん)



寄 付

一般寄付

次のかたがたから寄付をいただきました。お礼申し上げます。

学校へ＊国旗掲揚台1台(1万2,000円)…旭地区婦人会(代表・三角章子さん)から旭小へ＊体育クラブ部室1むね(9万円)…鳥栖中学校校友会(代表・中原賢雄さん)から鳥栖中へ＊社会科資料戸棚1基(1万5,000円)…基里農業協同組合

(重松松次組合長)から基里小へ＊図書館用ファイリングキャビネット1基(2万5,000円)…水屋町大石実さん原町重松真一さんおよび学習研究社から基里小へ＊電池時計1個(5,500円)…幡崎町鳥飼紀雄さんから基里中学校へ＊会議用テーブル6脚(5万400円)…有限会社中央軒(代表・江島武夫さん)から鳥栖北小へ保育所へ＊パロマ湯沸器(1万円)…酒井東町堤一夫さん・同権藤繁保さんから白鳩園へ＊乳児用食卓(2万円)…曾根崎町権藤繁保さんから白鳩園へ＊マツト(6,000円)…

あすでは遅すぎる

美しい住みよい町づくりのため市には都市計画があります。これには今後の道路新設、改良予定、工業地域や住居地域などの用途地域が定められています。

ですから土地を買うとか、宅地造成をするとか、家を新築するとかかなる前に、ぜひこの都市計画を見ておく必要があります。勝手に事を運ぶと困るのはあなたです。事前に必ず市建設課都市計画係へご相談ください。
建設課都市計画係

躍進する 郷土の清酒

桜源 瑞王

オーゲン
桜源酒造株式会社

ズイオウ
合資会社 三やき酒造場

農地法第3、4、5、20条の

農地許可申請業務代行

県、市、警察署、保健所、土木事務所、
労基局、通産局関係書類作成、
権利義務事実証明、行政不服審査手続

鳥栖市本町1丁目962の8 TEL3271
(佐賀県登録) 力丸行政書士事務所