

とす市報

立石みかん山で初めての空中防除

県内のみかん園では初めての空中防除が、5月13日、立石町の浦山で行なわれた。ちょうどみかんの花のまっ盛りで、メシベの根元を強敵のコアオハナモグリにやられてはたいへんと、県空中防除協議会が試みたもの。

午前7時、デナポン粉剤を積んだヘリコプターが超低空で約30分のみかん園をわずか40分余りま

き終えるという早わざに、見物に出た栽培農家の人も「ほんに早かなんたあ」と感嘆。

10%あたりの経費は、人力の場合の2日間の換算経費とほぼ同額だが、人力でできない周辺のコブも短時間で徹底するなど、効果は倍増するので、岩松組合長は「将来は市内の他地区にもすすめたい」と空中防除の礼賛しきり。

6

昭和42年6月10日発行 第145号
 毎月1回10日発行 発行所…佐賀県鳥栖市役所（1部5円）
 昭和35年12月21日第3種郵便物認可 印刷所…鳥栖印刷社

17日から定例市議会

6月定例市議会は17日に招集、採石場基金条例の新設、補正予算など13議案が提案される予定。

市民の動き (5月1日現在)

人 口			世帯数
総数	男	女	
(+202)	(+86)	(+116)	(+60)
45,347	21,714	23,633	10,308

上段は前月との比較

上水道、7月から給水

給水申込みお早目に



朝日山のふもとに完成した浄水場
(電話3535番)

上水道建設はこのほど第1期工事を終え、7月から給水することになった。すでに指定水道工事店も決まり各世帯の引込工事が始められている。給水申込みは水道課でいつでも受け付けているのでお早目に。

引込工事の費用は加入者負担。家の場所や構造によって費用に多少違いはあるが、主管からの引込み延長が18㍍で、じゃ口が3カ所までの場合で約1万7,500円。引込みが1㍍延長するごとに約200円、じゃ口1カ所増すごとに約700円加算となっている。このほか県道、市道の舗装復旧費がいくらかかかる。

合理的な水道料金

水道料金は別表のように決まっている。世帯人員5人で、1人が1日100㍍の水を使用するとして1月の水道料金を計算すると、

- ・100㍍×5人×30日=15立方㍍
- ・350円(基本料金)+175円(超過料金35円×5立方㍍)+30円(メーター使用料) = 555円となる

現在の市営簡易水道の料金350円に比べると高いようだが、簡易水道

には原価償却費などの経費がふくまれていないうえ、使用水量の多少にかかわらず料金は定額という不合理がある。この点、上水道の料金は人件費、電力料、原価償却費などから割り出された合理的なもの。

家庭ポンプとの比較は

またホームポンプ利用の場合、ポンプの耐用年数を5年とみて、1カ月あたりの経費を出してみると、ポンプ取り付け2万円の1カ月あたり償却費は333円、維持費25円、1日平均4時間使うとして電気代218円合計576円となる。これからみて5人家族の場合の上水道使用料555円は無理な料金とはいえない。

料金はともかく、大腸菌や伝染病の心配のない清潔な水が使えるというのが何より。夏を迎える前にぜひ加入申込みを。

指定水道工事店

- ◎野下ポンプ店(秋葉町2丁目)◎
- 吉山ポンプ店(元町)◎昭和工業島

- 栖営業所(本通町1丁目)◎中島ポンプ商会(東町1丁目)◎轟工務店(曾根崎町)◎小林ポンプ店(桜町)◎白水鉄工所(東町1丁目)◎九電社(鎗田町)◎三洋設備工業島栖営業所(大正町)◎高倉工務店(本通町2丁目)◎芳賀工務店(本町1丁目)◎立石設備島栖出張所(元町)◎中央設備商会(大正町)◎九鉄工業(株)福岡支店島栖営業所(本島栖町)◎三井建設(株)福岡支店島栖出張所(宿町)◎エタニツト建設(株)島栖出張所(秋葉町3丁目)◎執行設備(平田町)◎佐藤電気工事店(京町)

東部地区ほ場整備近く着工

市はかねて、秋光川の東側約386㍍の農地を、九州縦貫高速自動車道建設と併行して、ほ場整備したいと農林省へ申請していたが、このほど約5億5,000万円の県営事業として承認された。工事は今年度から原地区をかわきりに始められる予定。

メーター使用料(1カ月)

口 径	料 金	口 径	料 金
13 ^{ミリ}	30 ^円	50 ^{ミリ}	250 ^円
20	50	75	500
25	100	100	1,000
40	150	150	1,500

上水道の給水申込みは、いつでも受けられます。印鑑を持って水道課へおいでください

専用給水装置(1戸または1世帯、1事業専用のもの)

種 別	基本料金 (1ヵ月)		超過料金 1立方メートル	備 考
	水 量 立方メートル	料 金 円		
家 事 用	10	350	35	一般家庭用
営 業 用	10	350	40	料理・飲食店・旅館・洗濯業等
団 体 用	20	600	35	官公署学校、病院その他公私団体
工 場 用	100	3,000	35	製造、加工、修理等の事業場
湯 屋 営 業 用	100	2,500	30	一般公衆浴場
臨 時 用	1	60	—	臨時使用(例、工事現場)
学 校 プール 用	1,000	17,500	20	各学校プール用

共同給水装置(2戸または2世帯以上で共用のもの)

水 量	料 金	超過料金	備 考
立方メートル 10	300	35	家事用

納税通知……1年分まとめて郵送

税率引下げ、所得控除引上げ

市県民税と国民健康保険税の納税通知書は、ことしから郵便で送ることになりました。42年度分は今月10日ごろまでにお手もとに届いたことと思いますが、今回から税額の計算を電子計算機で行なうため、1年分をまとめて送っています。

紛失しないよう、先に配った納税袋に保管してください。また氏名はカナがきになっています。中には読み違いがあるかと思いますが、何とぞご了承ください。このような間違いがなくなるよう、今後、所得税の確定申告や市県民税の申告の場合は正確にふりがなをつけるようお願い

いたします。

ことしの市県民税は、地方税法および市条例の改正で、非課税範囲の拡大、税率の引下げ、所得控除額の引き上げなどが行われています。

▲これまで本市は標準税率の1.2倍の税率を採用していたが、42年度から1.15倍に引き下げた。

▲障害者、未成年者、老年者および寡婦の非課税範囲が、年間所得26万円(従来24万円)に引き上げられたこの場合、給与所得は、収入金額が36万2,500円まで。

▲前年の合計所得金額が5万円をこえる配偶者がある場合、第1人目の

扶養親族控除額は7万円に引き上げられた。昨年までは6万円。

▲専従者控除の控除限度額は、青色申告については10万円が12万円に、白色申告については6万円が8万円にそれぞれ引き上げられた。

保険税の納期・税率変る

国民健康保険税も次のように改められました。

▲昨年まで、保険税の第1期と第2期は前年度の税額にもとづいて、仮決定のうえ通知していたが、今年からは本決定を6月に通知。納期は6月、8月、9月、10月、12月、2月に変わった。

▲所得割の税率2.5%が2.7%に引き上げられた。

改良区のは場整備

下野など41年度工事終る

土地改良区(安原謙市理事長)の41年度は場整備は5月末完了した。昨年11月に着工したもので、総事業費約9,182万円。地域は儀徳地区、下野地区、三島地区で70.69%の農地が平均30㍍づつに整然と区ざられ幅4~6㍍の農道、コンクリート用排水路がめぐらされている。関係農家は462戸。儀徳地区は40年度と41年度の2年工事。下野、三島地区は41年度から43年度まで3カ年計画となっている。

事業の内訳は次のとおり(事業費は場の広さ、農道、用排水路の長さの順)



◎儀徳地区=4,156万円、26.35%、4.18%、7.77%。◎下野地区=3,956万円、40.84%、4.73%、4.63%。◎三島地区=1,070万円、3.5%、1.05%、1.12%。沼川橋新設(コンクリートPCケタ、幅6㍍、長さ18㍍)

赤川のかん水機 改築で面目一新

宝満川の改修工事に伴う酒井東町赤川かん水機の改築工事が完成しすでに運転している。昨年10月、建設省筑後川工事事務所が着工したもので約1,000万円かかった。板かこいだった今までの小屋は、鉄骨スレート瓦ぶき約30平方㍍と面目を一新、揚水ポンプも10馬力だったものが15馬力に変わった。受益地域は宝満川の東、赤川地区約18.7%。

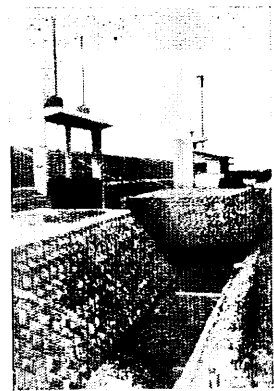

改築された赤川かん水機

頭野林道の延長を申請

河内町から福岡県へ抜ける林道を設置してください。市はこのほど熊本営林整備される農地(儀徳町で)

局と佐賀営林署へ陳情した。

河内町貝方から同町大谷まで、約1,500㍍の頭野林道が開通したのは39年3月。こんどの計画では、これを延長して、福岡県筑紫野町、箱谷林道に連絡しようというもので、延長約2㍍は、ほとんど国有林を通過する。この林道ができると、河内町など山間部から、福岡方面へ直接、木材の運搬ができても便利。すでに頭野国有林190㍍に栽培されている約2,900立方㍍の杉、ヒノキなどは伐採時期にきているので林道の早期着工が望まれる。

雨に備えよう

6月12日はツユの入り。ことしのツユは集中豪雨型?とのご託宣だが幸い最近はたいした水害もないので雨への備えもとかくゆるみがち。
 ※災害は忘れたころにやってくるゝとか、心の準備を固めよう。

県内では24時間の雨量が70^{mm}以上または連続雨量80^{mm}以上で大雨注意報、24時間の雨量が150^{mm}以上または連続雨量220^{mm}以上で大雨警報が出る。

川の警戒・危険水位

川のなまえ	量水標の場所	警戒水位	危険水位	水防倉庫の場所
秋光川	基山町 飯田町	1.00 ^m 1.30	1.20 ^m 1.80	
大木川	神辺町 酒井西町 水屋町 高田町	1.00 2.00 4.50	1.40 2.50 6.00	・水屋町水屋橋から上流150 ^m の左岸 ・高田町水屋橋右岸 ・酒井西町字八反田
安良川	牛原町 儀徳町	1.70 1.70	2.20 2.20	・幸津町お宮の前
沼川	江島町	1.00	1.20	
山下川				・姫方町お宮の裏
筑後川	久留米瀬の下	5.50	8.70	

水防信号の種類

状 況	鐘	サイレン
水防関係者全員出動 危険区域内は避難せよ	●●●●●●●●●● 乱 打	5秒 5秒 6秒休 6秒休 1分 1分 5秒休

お困りのときは 福祉資金を

収入の少ないかたで、急にまとまったお金がいるときは、福祉資金をご利用ください。この資金はことし4月から始められたもので、今までの「応急生活資金」にかわるものです。資金の種類や貸付限度は次のと

おりです。

- 生業資金=2万円 ●生活資金=1万円 ●就職仕度資金=1万円
- 修学支度資金、助産資金、特別生活資金=おのおの3,000円

償還期限は特別生活資金は4カ月以内、そのほかは1年以内でいずれも月賦です。利子はいりません。

資金を借る場合は、市内に住んでいる人、1人を連帯保証人にたて申込用紙に民生委員の意見を付け、福祉事務所に申し込んでください。

ここに注意

川のなまえ	あぶないところ
秋光川	・飯田橋の上、下流へ300 ^m 付近の両岸200 ^m ・三太郎橋の下流200 ^m 付近から両岸800 ^m ・三太郎橋から上流へ右岸200 ^m ・宝満川合流点の300 ^m 上流付近から右岸200 ^m
山下川	・姫方町宮前橋から上流へ左岸300 ^m ・姫方町宮前橋から200 ^m 下流付近から左岸300 ^m
安良川	・喜平橋の下流へ80 ^m 付近から両岸160 ^m
沼川	・浮殿橋の上流100 ^m 付近から両岸200 ^m
宝満川	・水屋町南部大木川の合流点から50 ^m 上流の右岸100 ^m
新宝満川	・赤江揚水機から下流の右岸100 ^m
本川川	・姫方町県道甘木～鳥栖線から100 ^m 上流付近から左岸300 ^m
ため池	・五反三步池、神山池、牛原池、古賀池、荻野池

新着図書

市教委事務局（集会所2階）

黒い雨 闊閣 夜の配当 汚れた夜まぼろしの耶馬台国、白きたおやかな峰 人魚と野郎 若き獅子の最後 女は大敵 弓削道鏡 山法師 爪影を燃やせ 剣鬼 ある復旧 歪んだ栄光 風変りな代償 クレージードクターの回想 山窩奇談 戦争と人間 恐喝 大いなる海へ 美は乱調にあり 青い血の娘 さぶ・はたし状 幽囚回顧録 世界の詩(1~40) 標準原色図鑑 私の宗教観 愛の無情について これが世界一 禅仏教入門 禅とはなにか 教異抄入門 戦艦武蔵 子どものしつけ 政治悪への挑戦 カウンセリング入門 ウインストン・チャーチル 風土記 七郷西墓小史 道祖神 名古屋城物語 スパイの歴史 風俗の歴史(1~9) ケネディの道 鈴木大拙の言葉と思想

社会福祉協議会移転

市社会福祉協議会の事務所は古野町、老人福祉センター内に移りました。電話は同センターと共同で、番号は4060です。

飼犬はつなぎましょう



直径 4.5センチのヒョウ
山浦町 才田良美さん写す

ヒョウで思わぬ被害

5月28日、日曜日の午後3時30分市内に降ったヒョウは天気の良いはずらにはひどすぎた。

物好きな人がわざわざヘルメットをかぶって調べたところによると、いちばん大きいのは直径4.5センチ。これが30分間も断続的にたたきつたのだからたまらない。

住宅が密集する布津原町では、ほとんどの家がテラスや車庫をビニールの波板でふいているが、これが軒なみ機関銃掃射を受けたようなすさまじさ。



バス停に降るスス

私は西鉄バス利用者の1人です西鉄さんをお願いするべきだと思いますが、とりあえず市役所の方にと思ひまして。それは鳥栖京町バス停で、夕方6時ともなればお隣の煙突からのススが肩や顔に落ちて、毎日ひじょうに不愉快な思いをしております。

ぜいたくかもしれませんが、何らかの手段で解決してもらいたいと思います。

バス利用の一市民

同町大石正博さんの家では記念に残したいと、破れた屋根をそのままにして、その上に新しいシートをふいた。

麓小学校では日直の先生が、ピンポンのようなヒョウを、冷蔵庫に保管習日登校したこどもたちに改めて「学習」させるという一幕もあった。

しかし農作物に与えた被害は深刻藤上町の井上吉治さんの温室では、厚さ3ミリのガラスが13枚割れたほか、6畝のぶどう園が房や葉をやられた。とくに被害のひどかったのは山浦、牛原、水屋地区で、麦は穂先をくだかれて、440畝、2,300万円の減収。

みかんの被害も40畝、700万円にのぼり、その他ぶどう、なたね野菜の被害を合わせると、総額は3,400万円余りに上るものと見込まれている(市農林課調5月29日現在)。70~80才のお年よりもこんなヒョウは見たことがないと目を白黒、これからの夏の天候異変ぶりを心配していた。

お 答 え

煙突を改良します

この煙突のススで迷惑をこうむっている声をほかにも耳にしましたので、煙突の所有者に注意して改善してもらうことにしました。

この煙突は飲食店のもので屋根から1畝ほどの高さしかありません。所有者の話では、近所からも家の中にススが入って困るといわれていたので、夏の間は石炭をやめ、ガスにしているそうです。

1年中ガスにしたいが、経費のつごうで、冬石炭を使うかもしれないという返事でしたから、できるだけ早く煙突を高くするようにも、頂上には金網のおおいをつけるようにと指導しました。

衛生課環境衛生係

工場もさわやかです

昨年9月轟木団地に着工した日米コココーラボトリング(市村清社長)の鳥栖工場は、5月末ほとんど完成、ページユ色のしょうしやな姿を見せている。34号線側はガラス張りで工場内部が見える仕かけ。6月20日に落成式をする。

福岡市箱崎にある本社工場から運んだ原液をここでびん詰めし、福岡佐賀、長崎3県の需用をまかなうという。ことしは1億5,000万円のびん詰め機1台で1日36万本を生産、3年計画で3台にふえれば、日産100万本、年産額は当初20億円から3年後には54億円となる見込み。

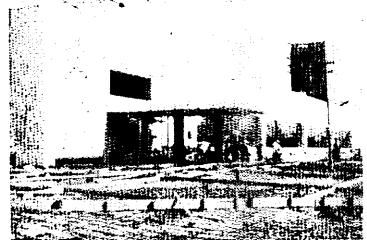

最後の仕上げ急ぐコココーラ工場

ところで、落成式に間に合わせようと、同工場内に公園づくりも急がれている。これは空地を何とか利用しようという市村社長のアイデア約8,580平方メートルにシバやツツジなどを植え、ブランコやジャングルジムを置き市民に開放しようという計画だ。内部の見える工場といいキメの細かい公園計画といい、スカッとさわやかだと市民の評判。

母子相談室をご利用ください

毎週火曜と木曜午前9時から午後3時まで、市福祉事務所で開催しています。母子家庭の心配ごとでしたら、どんなことでも相談のります。秘密は固く守りますからご心配なくお気軽においでください。

母子相談員 大浦キミ



6月～7月 当 直 医

6月11日

- 京町 古賀医院 (外) ☎3771
- 鎗田町 村上医院 (小) 2450
- 東町1 中島医院 (耳) 2375
- 田代昌町 山口医院 (内小) 3401
- 首根崎町 竜医院 (婦) 2470

6月18日

- 東町1 枝川医院 (外) ☎2987
- 京町 高尾医院 (内) 2328
- 鎗田町 黒岩医院 (耳) 3415
- 田代昌町 吉松医院 (婦) 3210
- 原古賀町 古賀医院 (内外小) 3457
- 原町 神田病院 (内外) 4068

6月25日

- 元町 三輪堂医院 (内外) ☎2281
- 宿町 古賀医院 (内) 3204
- 大正町 片岡医院 (婦) 2539
- 姫方町 小柳医院 (外) 3860
- 飯田町 古賀医院 (全) 2057

7月2日

- 秋葉町1 北村医院 (外) ☎3450
- 東町1 宮崎医院 (内小) 2083
- 本町1 塚本医院 (婦) 2446
- 神辺町 江頭医院 (全) 3071
- 首根崎町 野下医院 (内小) 2082
- 田代本町 大石医院 (外) 3676

7月9日

- 藤木町 藤戸医院 (外内) ☎2506
- 秋葉町1 橋本医院 (内小) 2002
- 本町2 原医院 (婦) 2648
- 田代昌町 重松医院 (全) 2741
- 儀瀨町 古賀医院 (全) 2294

7月16日

- 宿町 有吉医院 (内外) ☎3526
- 本町1 竹下医院 (内) 3518
- 鎗田町 近藤医院 (限) 2802
- 首根崎町 玄々堂病院 (内小外) 2151
- 村田町 角田医院 (内) 3326

毒虫に刺されたとき

ハチ・クモ・アリ・ケムシ 皮膚に針が残っているなら毛抜きで抜きとる。刺された直後には1%のアンモニア水か重曹水を塗ります。時間がたつてはれはじめたときにはアンモニア水は意味がない。抗ヒスタミン剤をふくんだ軟膏を塗り冷湿布を。毒ガ 水道の水もしくはきれいな流水でせっけんを使ってよく洗い、前

記と同様にします。

家ダニ・ナンキンムシ 抗ヒスタミン軟膏か石炭酸亜鉛華リニメントなどを用います。はれや赤味の強いときは、2%ホウ酸水の湿布を。

ムカデ 傷口の上部を圧迫して組織液を押し出して食塩水で洗います。うすいアンモニア水を塗り冷湿布します。

蚊 カラミン溶液や抗ヒスタミン軟膏を使います。

結核の予防接種をぜひ

健康診断の時期になりました。ツベルクリン反応注射やBCG接種は結核にたいする抵抗力をもっているか、もっていないかを調べ、もっていない人にはBCG接種をして抵抗力をうえつける大事な役割もっています。本年度もつぎの日程で実施しますのでもれなく受診してください。

該当者は生後1か月から29才までの方。ただし園児、小中学生、高校大学生、職場で検診されている人、現在治療中の方や患者を除きます。

時間はいずれも午後1時30分から3時まで。

ツベルクリン接種の日程

月 日	予防接種	場 所	月 日	予防接種	場 所
7月3日	ツベルクリン	中央公民館	25	ツベルクリン	基里小学校
4	〃	〃	26	〃	〃
5	判定、BCG	〃	27	判定、BCG	〃
6	〃	〃	28	〃	〃
10	ツベルクリン	旧東町保育園	8月1日	ツベルクリン	山浦公民館
11	〃	〃	2	〃	〃
12	判定、BCG	〃	3	判定、BCG	〃
13	〃	〃	4	〃	〃
17	ツベルクリン	田代支所	8月7日	ツベルクリン	旭中央公民館
18	〃	〃	8	〃	〃
19	判定、BCG	〃	9	判定、BCG	〃
20	〃	〃	10	〃	〃

朝食をもっと豊かに

鳥栖高家庭クラブで呼びかけ

鳥栖高家庭クラブは昨年5月から「朝食をゆたかに」という研究をしている。同校生徒の朝食について調べたところ、朝ごはんを食べないで登校する、家族そろって食べないなどがわかった。また、ごはん、みそ汁、つけものという型が圧倒的に多い。このような結果から、同クラ

ブは市民に次のような呼びかけをしている。

◎朝食にもっとウエイトをおこう
◎健康な暮らしのリズムは朝食から
◎卵、魚、肉と生野菜の料理を一品加えよう

◎スピーディーで安上りな料理を
◎日曜は家族そろって朝食を

なお、同家庭クラブは、8月3日全国家庭クラブ研究発表大会で県・九州代表として発表する。

選挙にこれだけかかりました

党派	候補者名	出納責任者	収入(円)	支出(円)	党派	候補者名	出納責任者	収入(円)	支出(円)
日本社会党	山本 保 辻	儀市	207,600	205,977	無 所 属	篠原米一郎	松隈 藤六	183,439	123,367
無 所 属	松田 弘道	松田 金治	246,400	220,430	〃	松隈 安美	田中 清次	219,642	219,642
〃	伊東竹次郎	坂井 哲夫	221,700	189,600	日本社会党	大石 克己	大石 克彦	282,000	195,955
〃	近藤 繁雄	吉松 博	229,400	216,686	無 所 属	豊増 忠夫	真田 肇	230,000	225,830
〃	松本 勝市	小林 大吉	199,111	199,111	日本社会党	築地喜久次	牛島 剛一	172,290	138,508
自由民主党	西山 栄造	馬場 忠一	221,870	198,601	無 所 属	時津 政吉	牟田 正二	210,000	181,429
〃	緒方浩四郎	徳沢 定吉	208,440	173,383	〃	楠 勇	三橋 清次	168,305	168,305
公 明 党	門司 睦夫	天本 浅雄	122,640	116,740	日本共産党	斎藤 繁	久保山六郎	82,088	82,088
無 所 属	松隈 清吾	有馬 繁市	188,570	183,955	無 所 属	犬丸 一衛	原口 清	232,300	199,694
日本社会党	宮本二三男	江見 正人	160,000	148,186	〃	小池 末男	岡本 栄造	246,600	186,179
無 所 属	草野 勲	中野 跡見	274,000	173,652	〃	江頭クニエ	久保山勝弘	240,000	180,480
〃	伊東 哲夫	西 昌	154,355	154,355	〃	平塚 元	古賀 弘喜	314,700	194,120
〃	宮原 久	成富 進	250,100	219,193	日本社会党	寺崎 八郎	大島 俊文	167,400	135,340
〃	西依 太七	花田 浄	178,467	178,467	無 所 属	福永 勝二	今村 宝一	191,900	172,712
日本社会党	藤田 寅夫	松隈 兼義	273,650	215,470	〃	桂城 栄次	内田 万作	217,720	217,720
〃	高口 由松	船越 与助	176,300	176,043	〃	安原 俊雄	安原 嘉子	194,000	146,979
〃	西依 広	内橋 久	255,730	237,144	〃	高木 勇夫	山内 日吉	220,000	195,673
無 所 属	大野 竣一	実本軍太郎	155,303	155,303	〃	陶山 秀義	拝生 義孝	241,300	182,390
〃	立石 清治	久富 三男	235,000	175,200	日本社会党	小田 一男	野田 保	193,000	179,515
日本社会党	天本 義人	稲田 芳朗	209,400	208,102	〃	伊東 光次	森山 銀八	158,440	157,940
無 所 属	本村 松次	轟 力造	231,700	227,309					

4月の市議選挙の選挙費用収支が別表のとおりまとまつた。これは、公職選挙法192条で、一般公表しなければならないことになっているもの。なお、法定選挙費用は、選挙人

名簿登録数2万7,694人を議員定数30人で割ったものに135円を掛け、それに15万円たした金額で、鳥栖市の場合には27万4,700円。

今泉町重松ツネさん 贈ろうきん10枚
 …古野町古川きんさん 贈ろうきん50枚
 …中央区老人クラブ 贈5,000円…
 田代本町林忠行さん

香典返しは総務課で受け付け

香典返しにかえてご芳志を寄せていただいている寄付は、すべて総務課総務係でお受けすることになりました。寄付の種類は次のようになっています。

育英資金 基金からできた利益金を、市内に住む優秀な高校生で、学資に困っている人に借しており、市のお金や寄付金をもとに運用しています。

福祉資金 市内に住む収入の低い人、からだの不自由な人、母子世帯などで急にお金が必要なお貸しするもので、これも市のお金や寄付金をもとにしています。

社会福祉事業資金 社会福祉協議会(会長・安原市長)が活動するための資金です。おもな仕事は心配事相談所、老人家庭のお世話、子供クラブの育成など。国や市のお金、寄付金などでまかなわれています。

(寄) (付)

一般寄付

学校へ 贈技術科教材用スクーター2台(3万円) …久留米市東町水田実さんから基里中学校へ 贈鉄製4連ブランコ1基(3万円) …飯田町高尾勝巳さんから基里小学校へ 贈トランジスター時計1個(5,000円) …基里農協から基里中学校へ 贈9万5,000円 …鳥栖ライオンズクラブから市内小中学校特殊学級備品購入費として

香典返し

学校へ 贈秋葉町久保照子さんから鳥栖中学校へ(夫実さん死亡のため) 贈松原町原田義男さんから基里中学校へ(母キクさん)
育英資金へ 贈壹方町山津善三郎さん(六女ト子さん死亡のため)

贈田代上町重松鉄工株式会社(重松薫取締役社長)

社会福祉協議会へ 贈儀徳町横尾静子さん(夫亦雄さん死亡のため)

贈東町大隈孝さん(父政之助さん)
福祉資金へ 贈松原町原田義男さん(母キクさん死亡のため)

贈儀徳町野田辰男さん(父関太郎さん) 贈藤木町川口愛男さん(妻ツネさん)

老人福祉センターへ 贈東町山内忠重さん(母ツキさん死亡のため) 贈飯田町横田早苗さん(母エミカさん)

老人福祉センターへ

贈洗面器20個…京町白ぼたん 贈タオル3ダース…京町ベラミ美容室 贈タオル5枚…京町辰己すし 贈額1個…京町松酒屋 贈カラーテレビ1台…鳥栖ライオンズクラブ 贈花台1個…東町江田市蔵さん 贈ろうきん61枚…松原町国井ミチさん 贈ろうきん30枚…

議会だより

松田議長、築地副議長 初の臨時市議会で選出

市議選後、初の臨時市議会が5月11日から13日まで開かれ、議長に松田弘道氏（47才、市政クラブ）副議長に築地喜久次氏（56才、社会党クラブ）が選ばれた。各常任委員会、議会運営委員会、監査委員も次のとおり決まった。（◎は委員長○は副委員長、敬称略）

総務委員 ◎緒方浩四郎 ○西依広 松田弘道 平塚 元 小池末男 伊東哲夫 大石克己 門司睦夫

建設委員 ◎西山栄造 ○宮本二三男 藤田寅夫 山本保 近藤繁雄 高木勇夫 時津政吉 篠原米一郎

文教厚生委員 ◎天本義人 ○草野 勲 築地喜久次 江頭クニエ 宮原 久 犬丸一衛 大野峻一

経済委員 ◎本村松次 ○西依太七 松隈清吾 福永勝二 伊東光次 楠 勇 伊東竹次郎

議会運営委員 ◎伊東竹次郎 ○大石克己 江頭クニエ 伊東哲夫

福永勝二 山本 保 本村松次 緒方浩四郎

監査委員 草野 勲

なお、会派別の代表者と員数は次のとおり。



松田議長

築地副議長

- ◎市政クラブ=緒方浩四郎、14人
- ◎社会党クラブ=伊東光次、10人
- ◎市政同志会=本村松次、3人
- ◎清風会=江頭クニエ、2人
- ◎公明党=門司睦夫、1人

誘致場の減税、土地譲渡など議決

5月15日から同17日まで、臨時市議会を開き、田代上町、九州日清株式会社など4社の固定資産税を減額する議案はじめ6議案を審議、つぎのように議決した。

市は工場を積極的に誘致しようと29年「工場、事業場等の設置奨励に関する条例」をつくり、誘致工場にたいし3年間固定資産税を免除するなど優遇処置をとっている。今回、次の4社から条例適用の申請が出された。

- 九州日清株式会社（田代上町、李蕪郷代表取締役）40年11月操業開始、投資額7,000万円、製めん業
- 全国酪農業協同組合連合会鳥栖飼料工場（永吉町、中山栄六工場長）41年4月操業開始 投資額1億5,900万円 飼料製造
- ニッカウキスキー株式会社九州工場（姫方町、大西通彦工場長）40年5月操業開始、投資額2億4,000万円、ウイスキー混和、びんづ

め。今回の申請は41年度の設備投資3,870万円にたいするもの。

4九州松下電器株式会社佐賀工場（村田町、村井徹也工場次長）39年10月操業開始、投資額3億1,600万円の投資で増設した超精密加工部品工場にたいするもの

九州日清は否決

審議の結果、九州日清は、騒音や悪臭で付近の人々に迷惑をかけているという理由で否決、そのほかの3社は免税が可決された。減免額は、低開発地域工業開発促進法施行令の適用を受ける固定資産にかかる固定資産税の75%。これによる市の減収分は、交付税により補てんされるためまえている。

またこのほど森木団地に進出が決まった接着剤製造工場、小西儀助商店（株）に市有地を売却することになった。売却面積は2万6,234平方m。農地法関係の手続きを終え次第本契約を結ぶ。

PTAで「三ない運動」を提唱

市小中学校PTA連合会（中富文子会長）は「三ない運動」を推進することになった。

①よい親は車に乗るとき酒のまない②親も子も公德守ってチリすてない③道路ではよい子は決してあそばない、というのがそれで発案者の中富会長は「のまない、すてない、遊ばない」と語ろを合せることで、覚えやすくしたが、さてこれを守っていただくのがたいへん」とまず、某印刷屋さんの寄付でポスター7,000枚をすり、市内小中学生を通じて家庭の茶の間にくばった。



ハタキとホウキ、バケツのそうじは、もう時代おくれです。水を使わずホコリをとってハク、フク、ミガク、をワンタッチ。ダスキンの時代です。

◇ダスキンはお売りはできません。

◇お貸しします。定期的におとりかえにうかがいます。

お問い合わせは
ダスキンプランチャイズチェーン

ダスキンの鳥栖
本町1丁目 TEL 3417