

昭和50年9月1日発行  
毎月1日15日発行  
発行所 佐賀県鳥栖市宿町1118  
鳥栖市役所(電33111)

# とす市報

9月1日号  
No. 308

市民の動き (8月1日現在)

人		口		世帯数
総数	男	女		
(+120)	(+69)	(+51)		(+49)
50,774	24,168	26,606		12,573

( ) 内は前月との比較

## 国勢調査近づく

きたる10月1日には全国一斉に国勢調査が実施されます。この国勢調査は、大正9年に第1回目の調査が行われ、以後5年ごとに実施されてきました。今回は第12回目に当たります。

国勢調査は、統計法に基づく指定統計第1号で、国の最も大規模な、かつ基本的な人口調査で、その結果は、国や地方公共団体はもとより、広範に利用されるきわめて重要な統計調査です。今回の調査対象は、人口が1億1100万人、世帯が3300万世帯と見込まれています。

### 【問】 まず国勢調査の目的、とくに今回行われる調査のねらいは、どこにあるのでしょうか。

答 国勢調査は、わが国全体の人口の大きさだけでなく、都道府県や市区町村ごとの人口の大きさや、男女別、年齢別、配偶関係別、産業別、職業別などの構成を明らかにして、国はもちろん、都道府県や市町村の地域社会に直結した行政に役立つ資料を得るために行われるものです。

昭和50年は、政治、経済、社会の面で転換の年だといわれていますが、人口問題でも、種々の問題を抱えていますので、わが国の人口の実態を解明する新鮮で正確な統計の必要性は非常に高まっています。

### 【問】 それでは、わが国の人口問題と国勢調査との関連を説明してください。

答 昨年は、ルーマニアで世界人口会議が開催され、世界人口の爆発的増加について真剣な討議が行われましたが、日本においても、総人口の動向、人口の分布や構造の変化などいくつかの問題があります。

まず第1に、狭い国土、乏しい資源、自給度の低い食糧などからみて、わが国の人口は早期に静止人口を達成する必要があるといわれていますが、今後の人口動向を分析するためには、国勢調査による年齢別や男女別の統計が必要となります。

第2に、人口の大都市集中に伴う過密過疎問題と、それに対応する人口の不均衡分布は正の課題が生じています。確に最近の統計によれば、人口の大都市集中は鈍化し、曲り角にきていると思われていますが、今回の調査によって、市町村あるいはもっと小さい地域ごとに、詳細な人口の地域分布の現状が明らかになり、これを基に今後の政策の方向付けが行われることとなります。

第3に、急速に進んでいる人口の高齢化の問題ですが、今回の調査により、老年人口数、その就業状態、家族構成などが明らかになり、

老齢年金、老人医療など老人福祉政策に必要な資料が提供されます。

第4に、昭和35年以降、目ざましい勢いで進行している核家族世帯の増加に伴い、家族機能の低下、老人世帯の増加など社会問題が顕在化してきていますので、今回の調査では世帯統計をいっそう充実して、これらの需要に応えることとしています。

### 【問】 今回の国勢調査では、どのような事例を調べるのでしょうか。

答 今回の統計法第4条第2項のただし書に基づいて行われる簡易調査であるため、調査事項は、前回の23項目に比べて16項目と主要なものに限定しています。つまり、毎回調査で調査してきた男女の別、出生の年々など人口の基本的属性のほかには、就業状態、産業、職業などの経済活動に関する事項、世帯の種類、住宅の種類、居住室数、畳数など20

### 【問】 前回の調査では、調査票とマークシート2本題でしたが、今回も同じ調査方法ですか。

答 今回の調査の最も大きな特色は、世帯で記入した調査票を直接「光学式読取装置」にかけて集計するという、全く新しい調査方法で行うよう改めたことです。今回の集計に用いる読取装置は、マーク記入の自由度や読み取り能力が向上していますので、世帯では鉛筆で気軽にマークを記入すればよいわけです。これによって世帯の申告がそのまま正しく読み取られるはかりでなく、早期集計が可能になるなどの利点があります。

なお、調査票は、4名連記の世帯票様式となっていますが、用紙も機械の読み取りに適したものを選んであります。

### 【問】 次に国勢調査の調査結果はいつごろ公表されますか。

答 まず、今年の12月末までに、都道府県市区町村別の人口と世帯数が概数として公表されます。ついで、調査員が作成した世帯名

簿の種類や世帯の生活条件などで、昭和40年国勢調査の調査事項と全く同じです。

### 【問】 今回の国勢調査は、どのような仕組みによって行われますか。

答 ご承知のように、国勢調査の

実施者は内閣総理大臣ですが、実際の事務は総理府統計局が行います。調査の機関は、都道府県一市区町村一指導員一調査員といつ組織になりますが、実際の調査活動は、内閣総理大臣から任命された国勢調査員が当たります。

この国勢調査員は、全国をくまなく区分して設定された約67万の国勢調査調査区に、原則として1人ずつ配置されます。指導員は調査員15人に1人の割合で配置され、指導員の指導や調査書類の審査に当たります。

### 【問】 調査票はいつごろから世帯に配られますか。

答 調査員は、調査日の一週間前、つまり9月24日から30日までの間に、受持ち調査区内の各世帯に「調査票」の用紙と「国勢調査区についてのお願い」を配布し、調査票への記入を依頼します。

次に10月1日から5日までの間に、調査員はもう一度各世帯を訪問し、記入済みの調査票をその場で検査してから取り集めます。

簿をもとに算出した市区町村別人口が明年の4月に、また、調査票から集計した市区町村別人口が昭和52年の5月に、それぞれ官報に告示されます。

この間、調査結果の早期利用をはかるために抽出集計による全国および都道府県の速報結果が明年の3月に、さらに、今回は新しい集計として、20%抽出集計による市区町村別の速報結果が51年8月に公表されます。

これに引続き、都道府県、市区町村別人口の年齢、配偶関係、就業状態、産業、職業などの構成や世帯構成について全数集計が行われ、集計の完了した都道府県ごとに明年秋ごろから順次報告書によって公表されますが、全国結果は、昭和52年8月までに完了します。

この際、小地域統計として、人口集中地区別、国勢統計別、メッシュ別、調査区別集計が同時に行われます。このほか、従来地、進学地集計結果や都道府県、都市別の詳細な結果が、集計の完了した分から順次公表され、昭和53年秋までに終わる予定になっています。



## ごみ処理について再びお願いします

先づごみ処理の自家処理をお願いいたしました。再び協力をお願いします。

目下、必死でごみの埋立地を捜していますが、まだ決定するには至っていません。また用地が見つかるまで、来月2日、新焼却場が運転を始めるまでには、まだ相当の期間がありますので、事情をご理解のうえ、自家処理にご協力くださいますようお願いいたします。

★家庭のごみは、埋めるなり、焼くなりできる限り各自で処理してください。

★生ごみの水切りは十分お願いします。

### 【問】 最後に、今回の調査で最も力を入れている点についてお伺いしたいのですが。

答 わが国の国勢調査は、対象はあくや内容の精度において、国際的にも非常に高く評価されてきました。今回も、ぜひ国民のみなさんの協力により、この伝統を守って行きたいと思っております。留守離れの世帯、仕事などのつごうで一定の住居のない人、各前回のついてない乳児などは、とすると調査もれとなるおそれがありますので、今回の調査では、このような点に留意し、とくに調査もれを防ぐことに重点を置いています。

国勢調査の調査票は、統計を作成する目的以外には、絶対に使用しませんので、安心してありのまま記入されますようお願いいたします。

国勢調査については、2ページもご覧ください。

## 水道工事は指定工事店しか 施工できません

1. 家屋の新築、増設、改造、撤去の水道工事をする場合は、市が指定した水道工事店をしなければ施工できません。
2. 指定工事店以外の業者が施工した場合は違反工事として通水することができません。

### 水道工事の指定店

工事店	町名	電話番号
小林ポンプ店	桜 町	②2787
佐藤電気工事店	本 町	②3510
坂 口 組	曾根崎町	②2408
シメノ商鞅粉	元 町	②3830
白水鉄工所	東 町	③2452
高倉工務店	原古賀町	②4358
中央設備	大正町	②4410
森工務店	曾根崎町	②2797
鳥橋設備	真木町	③3177
中島ポンプ店	東 町	②2410
野下ポンプ店	秋葉町	②2682
九州設備	元 町	②5168
吉山ポンプ店	森木町	②2924

3. 市の指定工事店は、市が規定した材料を使い、見積もり市が決めた単価で施工するため安心して工事をまかせられます。
4. 給水装置は、水道使用者の財産ですから所有者は大切に管理してください。

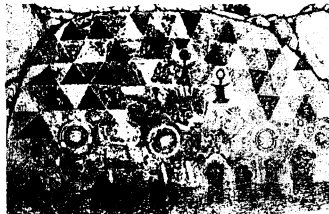

太田古墳内部の壁画(横写)

## 太田古墳を 工事前に公開

国指定の史跡、太田古墳をよりよい状態で保存するため、この9月から工事にかかり、完成後は、ガラス越しにしか内部を見ることができなくなります。ですから、その前に次の要領で公開いたしますのでお出かけください。

日 時 9月10日(水)午後1時  
集 合 田代本町 太田古墳

## 選挙人名簿を ご覧ください

選挙管理委員会は、9月1日現在で作った選挙人名簿に誤りがないかどうか、みなさんに自由に見ていただきます。

●期 間 9月11日から9月15日まで。  
●時 間 毎日午前8時30分から午後5時まで

## 普選50周年など の記念論文を募集

婦人参政30周年、普選50周年、国民参政85周年の記念論文募集が行われています。内容は広く選挙に関するもの、学術的研究あるいは自分の実践活動の体験などから、選挙を明るくきれいなすための具体的提言を含んでも、標題は自由です。

応募枚数 400字詰め原稿用紙30枚以内  
締め切り 昭和50年10月31日  
発 表 昭和51年1月中旬  
賞 最優秀賞(1人)30万円、優秀賞(2人)10万円、佳作(10人)記念品  
送 り 先 東京都千代田区日比谷公園1番3

(土曜、日曜、祝日も休みません)

●場 所 鳥橋選挙管理委員会事務局  
(市役所1階、電話③3111)

●転入・転出・新成人

- (1)6月1日までに住民登録をした転入者はこの名簿についています。
- (2)昭和30年9月2日までに生まれた人で、住民登録の届けをしている人は、この名簿についています。
- (3)5月1日までに転出した人は、名簿から消しました。
- (4)市内転居で、8月1日までに転居届をした人は、新住所に移しました。

号 市政会館内  
「普選50周年記念会」懸賞論文係

関 合 せ くわしいことは、鳥橋選挙管理委員へお問合せください。

ぶどうで—  
酒をつくっては  
いけません  
鳥橋税務署

造園技術  
◆ 検定制度できる

造園工事の施工管理技術向上のため、新たに造園施工管理技術の検定制度が設けられました。造園業関係者はご注意ください。また、くわしいことは市の都市計画課へお問合せください。

## \*\*\*\*\* 国勢調査について (1ページからつづく) \*\*\*\*\*

### 特に注意してもらうこと

- ①調査票は汚したり、折ったり、丸めたりしないように、また裏に、ごはんつぶや、しみなどをつけないよう丁寧に扱ってください。
- ②必ず黒鉛筆で記入してください。
- ③10月1日、午前零時現在で記入してください。
- ④世帯ごとに、その世帯の人が記入してください。
- ⑤調査票記入の前に、別に配付する「国勢調査についてのお願い」をよく読んでください。
- ⑥答を文字または数字で記入するところは点線のわく( [ ] )からはみ出さないように記入してください。

に記入してください。

⑦調査票を配った世帯の玄関には、調査員が小さなマークを張りつけます。(下図のとおり)これは調査された世帯がでないようにするためにですのでご了承ください。



## 調査員の氏名 (246人)

高田町 松隈萬、松隈成一 東町 上野一衛、内野半蔵、藤吉芳雄、岩崎次郎、松隈洋三、平川啓治、久保清吉 本通町 山田宗一、徳淵ミヨ、久納陸代、田子森幸子 中央区 松隈和歌子、古賀房子、内川ハツエ、山形カクエ、田中フエ、津山袈裟雄、副島トモエ、小野京子、赤司幸子、徳淵高市、中溝光子、山西政吉、陣内勝義、竜頭広喜、桂城悦子、松原一郎、岡本政芳、高口菊枝 京町 馬飼寅助、井上進、安楽寺町 杉野利明、布津原町 井上庄次、谷口久吉、園科智、高嶋九州男、甲木由、馬奈木存、緒方勝一、井辺虎雄 事業団宿舎 熊谷日出男、専売公社 伊藤敏明、田代島町 大原幸男、本寿吾一、田代新町 吉田利市、小森栄喜次 田代上町 篠原久生、久光作蔵、田代大智町 山内康秀、長瀬男、大木軍一 田代外町 天本清、平

田茂博、友清国雄、池尻熊蔵 田代外町住宅 高山重利、山本義雄 田代本町 轟力造、山本七次、山岸操、松尾勝次、永吉町 佐藤作一、毛利繁男、久保助、今町 園木栄一、寺崎弘高、袖比町 田中滋、藤田キヌエ 神代町 小山路大作、篠原光次、成富正元、成富栄、木村源太郎、成富清 董方町 岡本チツ子、森木辰雄、山田タミ子、石丸須子、前田秀子、中島スミ子、龍喜代子、今村文子、小島敏太郎、古賀町 仁田留四郎、神辺団地、中崎昭士、榊喜代美、長浜久男、江崎一俊、江崎晃子、横原国恵、長浜英子、中崎とみ子、河内町 村山春男、徳秀秀雄 柳田地 本田正治、樋口京次郎、古賀団地 角勝雄、平川昭幸、酒井西町 寺門加一、美本勝市、酒井東町 尾川清松、松雪久俊 曾根崎町 佐々木周蔵、畑田高九郎、荒川義光、轟佐一、橋

本沢三、井上義雄、松永定雄、藤川好夫、木下健代 水屋町 塚本善人、飯田町 高尾沖三、高尾達 原町 福永初男、渡辺敏、白水イワク、大石正利 郷方町 久光元治、前開津之助、松原町 樋渡信夫、柳原忠之 横崎町 鳥飼紀文、桜町 久保山清吉、久保コマ、津田みち子、長谷部勝一、大塚隆一、古賀警衛町 原秀吉、権藤春子、仁田仁三郎、大石茂、磯野登、権藤梅治、蔵上町 松隈作美、楠炭 兼父町 門司康弘、原悦次、牛原町 大島照雄、大島善一郎、山浦町 城島一郎、吉山善久夫、内田九郎、最所弘、松隈洋子、白水博美 山浦団地 松原トモエ、福島静子 山郡町 野口高德、寺崎治政、原古賀町 藤木国子、益都、板橋泰道 原古賀町住宅 水田孝則、平田町 末安正志、小副川春一、古賀中利、佐藤和七、立石町 堀忠文、多々良清治、古賀米作、市丸登、一本杉住宅 藤岡清人、平山五郎 江島町 斎藤友幸、高橋政義、村田町 村田鉄夫、伊東敏夫、村田文雄、中島利、佐藤和七 立石町 堀忠文、多々良清治、村田町住宅 香月紀子、競馬場団地 古賀英夫、儀徳町 横尾篤美、西村根之、古沢秀雄 儀徳町住宅 木村茂、田中三郎 幸津町 陶山高榮、宇木秀子、菅良貞子、豊増美智子、下野町 久高正介、池尻敏雄、古沢安男、池尻靖 三島町 原静雄、古賀哲、吉富利

「青竹を切って竹馬づくり」

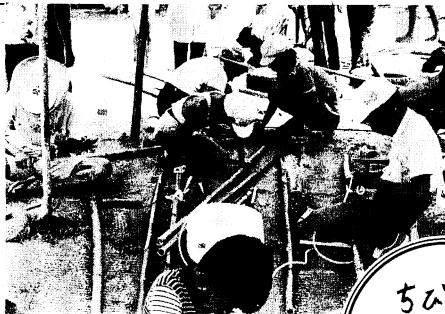

「ヤギ・フタ・ウサギ・ニワトリなどと自由に遊べました」

第1回ちびっ子オリンピックは、この夏の最後を飾る。子どものための遊びの祭典、約5000人の子もたちが鳥栖北小グラウンドいっぱいに伸び伸びと遊んでいました。参加団体のみなさま、おつかれさまでした。

# ちびっ子 オリンピック から



↑馬車の高台もグラウンドいっぱいかけ回りました



お化け屋敷は、1時間も行列するほどの人気→

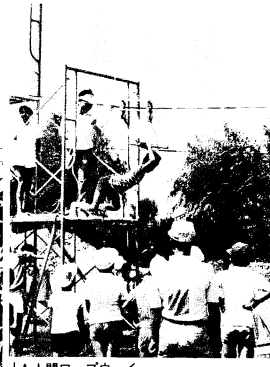

↑人間ロープウェイ

## 県住の入居予備者を募集

県営住宅の入居予備者募集が次の要領で行われます。

### 1 募集団地

- 1 種団地…麓・石貝・旭・鎗田・神辺・壺方・田代外町・中原・宿・加藤田
- 2 種団地…釜山・京町・宿・加藤田

### 2 申込期間 9月20日から11月30日まで

### 3 申込先 鳥栖土木事務所管理課建築係

### 4 申込資格

- (1)県内に居住または勤務場所のある人で同居しようとする親族のある人。
- (2)一定の収入基準に適合すること。

### 5 入居決定 申込資格に適合する人にたいし

受付順位により決定します。

### 6 申込方法 鳥栖土木事務所に準備している県営住宅入居申込書に、次の書類を添えて同事務所に持参してください。

#### (1)最近1年間の収入を証する書類

- ア.源泉徴収票または市町村長の発行する所得証明書。

- イ.勤務場所変更、新採用者は、月給給与および賞与等支給見込等を記入した雇用証明書。

#### (2)市町村長の発行する住民登録簿本1通

#### (3)婚約者については仲人の婚約証明書および双方の親の承諾書を添付すること。

新しい農業委員会、副会長など役員が次のとおり決まりました。(敬称略)

- 会長—村田文男 ■会長代理—有江武男 ■一号会議員—伊東啓夫
- 運営委員—古川進(鳥栖地区)、久保不可(田代地区)、福水勝二(基里地区)、於保政治(麓地区)、陶山秀義(旭地区)

## 農委の会長に村田さん

## 民生委員さん 変わる

田代外町の民生(児童)委員が次のとおり変わりました。(5月1日付)

- 新民生委員—平田茂博さん(田代外町、☎③4567)
- 旧民生委員—中富文子さん

## ごみ収集日を変更

9月15日および24日は祝日のため、ごみ収集日を次のとおり変更します。

- \*9月15日(月)の分は13日(土)へ繰上げ
- \*9月24日(水)の分は25日(木)へ繰下げ
- \*9月25日(木)の分は26日(金)へ繰下げ
- \*9月26日(金)の分は27日(土)へ繰下げ

## 三歳児健診について

市報8月15日号でお知らせしました「三歳児健診」の受付時間は、午後1時30分～2時30分です。

## 運転者講習を受けよう

鳥栖警察署と交通安全協会は、秋の全国交通安全運動をひかえ、交通事故の防止と交通関係法令の周知徹底を図るため、次のとおり地区別運転者講習会を行いますので、多数ご参加ください。

### 講習会の日どり

地区	日時	場所
田代地区	9月4日午後8時	田代小体育館
基里地区	9月5日午後8時	基里小体育館
麓地区	9月8日午後8時	麓小体育館
鳥栖地区	9月11日午後8時	中央公民館

※旭地区は実施済み



元町 TEL ②4780

## 新講座はじまる

勤労青少年ホームは、次の教養講座を始めます。友だち誘い合わせて受講されるようお待ちしています。

▼時間 午後6時～8時

▼資格 市内居住もしくは市内事業所等へ働く25歳未満の青少年。

### 講座の内容

講座名	期日及び期間	定員	内容	携帯品	教材費	講師
社交ダンス教室	10月から毎週木曜日・10回	30	初心者向	上靴	無料	松田 龍人
きもの着付教室	10月から毎週月曜日・10回	10	基本的なもの	筆記用具 他	1000円	古賀 照子
手芸教室	9月から3回(水曜)・4か月	10	日本人形	用具	実費	松尾 光子

## あなたは何型？

「あなたは、自分の血液型を知っていますか」。社会福祉協議会は、日本赤十字の協力を得て、無料で血液型の判定検査を行います。日どりは次のとおりとなっていますので希望者はお出かけください。

### 血液型判定の日どり

月日	時間	場所	対象地区
9月12日	午前10時～午後3時	廣久町公民館	牛原町・蔵上町 廣久町
9月16日	午前10時～午後3時	山浦町公民館	山浦町・山浦町 山浦町・山浦町 原古賀町住宅
9月30日	午前10時～正午	平田町公民館	平田町 一本杉住宅
9月30日	午後1時～午後3時	立石町公民館	立石町

## ガン検診

次のとおりガン予防の集団検診が行われます。衛生課予防係へお申込みください。検診当日、検診料 250円をご持参ください。申込み先の電話は③3111、内線282。

区分	子宮ガン検診	胃ガン検診
日時	9月23日午後1時	9月26日午前9時
場所	中央公民館	葛里公民館
締切	9月18日	9月20日

## 結核健康診断 レントゲン車が参ります

50年度の結核レントゲン健康診断を別表の日どりでを行います。通知をもらった人は必ず受けてください。該当するのは満15歳以上の入すべてですが、次の人々は除きます。

該当しない人  
会社、官公庁などの勤務者、学生、結核の療養中の人、保健所などにより衛生管理を受けている人および妊婦。



町名	月日	時間	場所
山浦町・山浦町住宅 原古賀町住宅 一本杉住宅	9月11日	10.00～12.00	山浦町公民館
立石町	9月11日	13.00～14.00	一本杉住宅内 助成川水車
蔵上町・廣久町	9月11日	14.30～15.30	立石町公民館
原古賀町	9月12日	10.00～12.00	西法寺
原古賀町	9月12日	13.00～15.00	原古賀町公民館
香津町	9月16日	10.00～12.00	香津町公民館
儀徳町・儀徳町住宅	9月16日	13.00～15.00	儀徳町公民館
競馬場用地	9月17日	10.00～11.00	競馬場用地
村田町松原	9月17日	11.30～12.00	さつき食堂棟
下野町	9月17日	13.00～15.00	下野町公民館
江島町・於保半	9月18日	10.00～11.30	江島町公民館
村田町・村田住宅	9月18日	13.00～14.30	村田町公民館
不動島町	9月19日	10.00～10.30	不動島公民館
三島町田島	9月19日	11.00～11.30	田島公民館
高田町・安楽寺町・水屋町	9月19日	13.00～15.00	高田町公民館
森木町	9月20日	10.00～11.30	森木町公民館
今泉町・鉄道沿会	9月22日	10.00～12.00	いづみ保育園
鉄道沿会・森木町	9月23日	13.00～15.00	森木町公民館
元町・真木町	9月23日	10.00～12.00	鳥栖小学校
秋葉町・東町・本通町・鉄道沿会	9月23日	13.00～15.00	秋葉町公民館
布津原町・事業団沿会	9月25日	10.00～12.00	布津原町公民館
本鳥栖町・尊光公社	9月25日	13.00～15.00	P.L.鳥栖教会
本町・大正町・鉄道沿会	9月26日	10.00～12.00	八坂神社
吉野町・輪田町	9月26日	13.00～15.00	八坂神社
土井町・神辺町・鉄道沿会	9月29日	10.00～12.00	中央公民館
宿町	9月29日	13.00～14.30	市役所
全地区	9月30日	10.00～12.00	中央公民館

## 体の不自由な人のための巡回相談

県身体障害者更正相談所と医師団などにより、身体障害者（児）のための巡回相談が行われます。身体障害者手帳を受けるための診断、等級変更、補装具の適合判定、身体不自由児の療育相談などを受けることになっていきますのでお出かけください。

とき 9月11日（木）

受付は午前9時から午後3時まで

ところ 中央公民館

診察 午後1時から診察がありますので診察を希望する人は、昼食を用意してください。

## 特別弔慰金を改正

戦没者の遺族にたいする特別弔慰金が改正されましたので、該当者は福祉事務所社会係に申出て請求の手続きをしてください。

改正点 日華事変（昭和12年7月7日）以降に、公務または勤務に関連する傷病により死された軍人、軍属および準軍属の遺族のうち、昭和50年4月1日において公務扶助料、遺族年金などの受給権者がいない場合に、新

たに特別弔慰金が支給されることになりました。弔慰金は20万円、10年償還の無利子国庫債券。請求期限は、昭和53年3月31日です。また現在3万円の特別弔慰金を受給中のかたも該当します。

## 佐賀県などで警官を採用

佐賀県、警視庁、神奈川県、愛知県、大阪府、兵庫県、6都府県の警察官採用試験が行われます。

- 試験区分 警察官B（学力・高卒程度）
- 採用人員 佐賀県 約25人



- 他の都府県 約40人
- 受験資格 昭和23年4月2日から同33年4月1日までに生まれた男子。ただし学校教育法に規定する大学（短大を除く）を卒業した人または昭和51年3月までに卒業見込みの人を除く。
- 受付期間 9月8日～10月9日
- 試験の日と場所  
(1)第一次試験 昭和50年10月26日（日） 佐賀西高等学校  
(2)第二次試験 昭和50年11月下旬の予定  
くわしくは警察署、派出所、駐在所にお問合せください。

に子どもたちは大喜びです。

## 学童泳力テスト行う

8月14日、学童泳力テストが鳥栖中学校プールで行われ、優秀選手に次の4人が決まりました。なお、日本水泳連盟の標準記録を突破した児童は、上級2級、中級3人、初級30人でした。

- 優秀選手 ●八谷広和（鳥小6年）、100m自由形1分11秒0ー県学童新ー ●佐藤由美（鳥小6年）、100mバタフライ1分27秒9ー県学童新ー ●田中美由紀（鳥小6年）、50m背泳37秒5ー9級ー ●緒方弘子（鳥小5年）、100m自由形1分9秒4ー9級ー

## おはようサイクリング

9月のおはようサイクリングは、レクリエーション大会となり、日の隈山公園（神埼町）へ遠出をします。昼食は主催者で用意します。

期日 9月14日

時間 午前7時30分、市役所前集合

日の隈山公園でツフト、バレーのほか各種のゲームをして遊びます。

## 寄付 ありがとうございます

### 香典返し

社会福祉協議会へ ■八田マ理さん（輪田町、夫博喜さん） ■斎藤和子さん（江島町、養母チノさん） ■柴村ミサ子さん（東町三丁目、夫達さん） ■上野秀敏さん（森木町、父寛さん） ■宮原門次郎さん（神辺町、妻ハツエさん） ■権藤俊郎さん（森木町、父千代吉さん） ■斎藤伊佐吉さん（真木町、二男徳久さん） ■高木勝造さん（楮比町、母コメさん） ■寺門益造さん（酒井西町、妻ハツエさん） ■豊増胡香さん（幸津町、夫信夫さん） ■坂本義典さん（元町、父種次郎さん） ■古賀政隆さん（森木町、父春雄さん） ■二田實さん（本鳥栖町、父陶三郎さん） ■内田義隆さん（森木町、二女利江さん） ■幸田政次郎さん（輪崎町、妻サツさん） ■伊東徳夫さん（山浦町、妹塚本シズエさん） ■坂本ハルヨさん（吉野

町、夫善次さん） ■三原サエさん（田代大町町、夫勝蔵さん） ■平川三之助さん（河内町、妻ミヨコさん） ■岡村孝子さん（牛原町、夫一さん）

老人福祉センターへ ■三原清治さん（田代大町町、母志女さん）

### 一般寄付

社会福祉事業資金へ ■2000円…山城區人さん（本鳥栖町）から拾得金を ■1870円…栗山徳次さん（輪田町）から拾得金を ■木林孝恵さん、戸宮フヂエさん（原町）から幼児用の衣類  
白鳩園へ ■カラーテレビ19型（中古・4万円相当）…岸二雄さん（本通町一丁目） ■ 蛭虫養（73人分・1万4600円相当）…金ヶ江恒敬さん（松原町） ■砂6立方缶（1万5000円相当）…立石博さん（本鳥栖町）  
下野園へ ■プール拡張（20万円相当）…龍正典さん（下野町）