

昭和50年6月1日発行
 毎月1日15日発行
 発行者 佐賀県鳥栖市宿町1118
 鳥栖市役所(電③3111)

とす市報

6月1日号
 No. 302

市民の動き (5月1日現在)				
人		口		世帯数
総数	男	女		
(+94)	(+16)	(+78)	(+61)	
50,471	23,990	26,481	12,469	

平等・発展・平和を目標に ことしは国際婦人年

国連は1975年を「国際婦人年」と定めし
 た。国連は1945年以来、男女の平等と婦人の
 社会参加をすすめるために努力してきました。
 そしてこの30年間、世界中で法制上の男女平
 等は大いに進みましたが、実際面の進歩は遅
 れています。

いま、世界は多くの問題をかえ、婦人が
 男子と平等の立場であらゆる分野に参加する
 ことが必要とされています。

国連は、国際婦人年の目標に向かって、男
 性女性すべての人が努力するよう呼びかけて
 います。国際婦人年の目標は、平等、発展、
 平和です。

平等…政策決定への婦人の参加など、男女
 平等の促進

発展…婦人の能力開発と経済、社会、文化
 の発展への婦人の参加

平和…国際友好と協力への婦人の貢献

国際婦人年に参加するた
 めにあなたにできること

- *婦人の生活をみなおし、その役割について考える。
- *生活の中の男女差別をなくすよう努力する。
- *婦人年に関する報道や番組に注目する。
- *婦人年の催しにすすんで参加する。



鳥栖北児童遊園地(錦田町)

遊びに行こうよ

鳥栖北児童遊園地

子どもの遊び場「鳥栖北児童遊園地」をご
 利用ください。この遊園地は、錦田町の国道
 34号線ぞいにあり、広さはおよそ2100平方
 二連シーソー、向合せブランコ、三連ブラン
 コ、低鉄棒、スベリ台、ジャングルジムなどの

遊具が置かれ、園のほぼ中央には、赤い屋根
 のしゃれた便所もあります。植えられた木は、
 ポプラ、アラカシ、ユリノキ、クチナシなど
 です。総事業費は600万円、このうち2分
 の1は県補助、2分の1が市費。

婦人教養講座で 受講生を募集

教育委員会が開く、婦人教養講座で受講生
 を募集しています。講座の内容は社会学、文
 学、法律、経済、郷土史など。申込みは教育
 委員会社会教育係へ電話(③3111、内線341)
 またはハガキでどうぞ。

▼開設場所 中央公民館(本町三丁目)

▼開設期間 昭和50年7月～9月

▼開設時間 毎週1回、午前9時30分から午
 前11時30分まで

▼申込締切 6月15日

▼ハガキのあて先

鳥栖市宿町1118番地 鳥栖市役所内

鳥栖市教育委員会 社会教育課

商品への苦情は どしどし出そう

買った商品にたいする苦情は、消費生活苦
 情相談員にどしどし申出てください。毎週月
 曜日午前9時から午後4時まで、相談員の高
 島静香さんが商工課に出向いて、苦情を受け
 けています。これらの苦情は、県消費生活セ
 ンターを通じて業者に申入れられるのです
 で、商品の質の向上に役立ちます。
 また相談員は、苦情を受けるだけでなく、
 よい買物をするための相談も受けています
 で、気軽にお出かけください。

内職のための 編物講習

佐賀県内職相談センターは、内職に必要な
 編物講習会を6月初旬から行います。編物は
 おもに毛糸の手編、ガーター機械編、ししゆ

1975年国際婦人年・第27回婦人週間行事 手紙と電話による婦人問題相談月間

主催 佐賀婦人少年室 後援 佐賀労働基準局・佐賀地方法律局

毎日の家庭生活の中で、職場で、社会の中で女性として疑問に思っ

たり、困っていることはありませんか。悩みはありませんか。

手紙または電話でどうぞご相談ください。

○期間 6月1日～6月30日

○手紙のあて先

佐賀市城内一丁目5番20号

佐賀婦人少年室

○電話による場合 通話先 09522-3-4058

時間 月曜～金曜 9時～17時

土曜日 9時～12時

うなどで、地区ごとに10人程度のグループを
 つくってもらい、講習は無料です。

受講者は、講習を受けるながら実際に内職を
 することになりますが、製品には内職提供業
 者から工賃が支払われます。

講習を受けた人は、6月15日までに市役
 所商工課にお申込みください。申込みは個人
 でもグループでも結構です。鳥栖地区の内
 職相談員、久保美代子さんが毎週水曜日、商
 工課に出向いていますので、くわしくお問合
 せください。

海外移住の相談会

県海外移住協会は、次のとおり海外移住に
 関する相談会を行います。相談は無料です
 から、どうぞお出かけください。「東南アジア、
 ラテンアメリカおよびカナダ」の映画も上映
 します。

とき 6月23日(月)午後3時～午後8時
 ところ 鳥栖ビル(鳥栖駅前)3階せりの間
 相談 海外移住、海外研修派遣、海外協力
 隊派遣など。
 問合せ 農林課農政係(③1111内線243)

不燃物捨てを手際よく

不燃物の収集は別表の日どりに従って行っ
 ていますので、みなさまのご協力をお願いします。

ダストボックスにはいりきれない不燃物が
 何日間も、ボックスの周りに積み重ねてある
 のにマ、をひそめた人は多いと思います。せ
 っかく自宅から運んできたのだからと、つい
 そこに置いて行きたいところですが、こ
 れではダストボックスを置いた意味がありま
 せん。ボックスがいっぱいときは、周りに
 積み重ねないで、もう一度持ち帰り、収集日
 の前の晩か、当日の早朝にボックスのそばに
 出すようにしたいかがでしょうか。

このように二度足を踏むのは面倒というか
 たは、収集日を覚えておいて、前の晩か1日
 に不燃物を運び出すように決めておくとう
 ちです。ひとりひとりの心がけのできる
 ことは実行して、わたくしたちの住む町を美
 しくしたいものです。

市では50年度中にダストボックスを150個
 増やします。

不燃物収集の日程表

月曜日	水曜日	松原町
神辺町	藤木町	田代外町
筑野	今泉町	田代外町住宅
楠比町	旭地区全域	田代大宮町
菅方町	京町	田代上町
牛原町	東町	田代新町
吉賀町	本通町	田代昌町
神辺合町	大正町	本鳥栖町
宿町	本町	
吉賀団地	錦田町	土陽日
	上井町	今町
大塚日	吉野町	田代本町
布津原町	秋葉町	永吉町
蔵上町	元町	永崎町
桑父町		姫方町
山浦町	水曜日	原町
山部町	高田町	藤木町
平田町	安楽寺町	京町
原古賀町	水屋町	東町
立石町	酒井西町	本通町
一本杉住宅	酒井東町	大正町
原古賀町住宅	飯田町	本町
山浦町住宅	真木町	錦田町
事業団宿舎	桜町	秋葉町



農薬散布 …6月8日(日)

病害虫防除のため、市内全域の水田などおよそ1960㍍で、いっせいに農薬散布が行われます。散布は日曜日、薬剤も人畜、魚類などに対する毒性が低く、安心して使用できるものを選んで、できる限り迷惑をかけないよう配慮されていますが、みなさん事故防止のため十分ご注意ください。

○散布の日時

6月8日、早朝から午前7時30分まで。(夕方散布するところもあります。)

○農薬名 ツマザノン粉剤

○注意

- (1)散布中に道路を通る人は、とくに事故防止に万全を期してください。
- (2)農薬散布中はなるべく外に出ないように
- (3)やむを得ず外出する場合は、農薬が直接

体にかからないよう注意してください。
 (4)農薬散布作業に従事する人は帽子、マスクを使い、長袖、長ズボンを着用してください。
 (5)家畜の飼料は場は防除面積から除外してありますが、食べさせる時はよく洗ってくだ

さい。
 (6)養蜂は被害を受け易いので地区外へ移動するかまたは農薬がつかないように注意してください。
 (7)養魚池は水のかけ流しをしてください。

市住17戸の入居者募集

近く完成する第一種市営住宅、萱方町浅井アパート17戸の入居者を募集します。住宅は鉄筋3階建て、1戸の間取りは、6畳、4畳半2間、台所の3DK。使用料は未定ですが、

入居予定は7月1日となっています。

★入居申込みの要領★

- 申込期間 6月9日～6月16日
 (日曜日は休み、土曜日は午前中)
- 抽選日 6月23日 午前10時から
- 抽選場所 2階第5会議室
- 申込資格 ①現に住宅に困っている人②現に同居または同居しようとする親族があること。親族には婚約者もはいる③市内に住んでいるかまたは市内に勤務場所があること。
- 申込方法 建設課に用意している申込用紙に記入し、これに次の書類を添えて建設課住宅係に申し込んでください。

- ①給与証明書または市町村発行の所得証明書
- ②住民票
- ③親族が婚約者の場合は婚約証明書および誓約書。

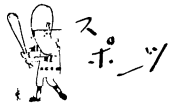

- *体力づくり県民大会…6月1日午前9時から鳥橋西中などでオリエンテーリング、歩け歩け、ママさんバレー。
- *天皇賜杯第30回全日本軟式野球大会予選…5月31日、6月1日市役所グラウンドほか。
- *第1回全日本少年野球大会予選…6月8日市役所グラウンドほか。
- *第30回国体軟式野球大会予選…6月14日、15日、市役所グラウンドほか。

菊苗などを無料配布

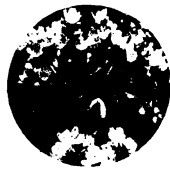

シャリンバイの花

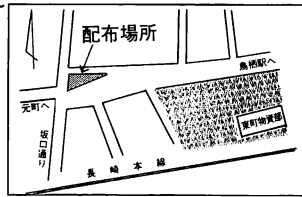

花とみどりの銀行と鳥橋菊花会は、苗の無料配布を行います。配布するのは、菊花会の会員が丹精した菊苗1000本と短町方、前間伝さんが預入れたシャリンバイ(15鉢ぐらい) 1万2000本です。

- 期日 6月8日(日)午後1時30分から
- 場所 東町三丁目(地図参照)

- 試験場所 第一薬科大学(福岡市)
- 試験科目 教養試験および専門試験
- 合格者発表 第一次合格者発表は9月6日、最終合格者発表は11月10日 鳥橋税務署

まの家庭でも、子どもさんに、応募をお勧めください。
 募集期間 5月1日～6月30日
 応募資格 小学校5年生～中学校3年生
 作品題 (1)簡易保険またはこれに関連するもの。(2)自由題
 応募先 鳥橋郵便局または最寄りの郵便局 鳥橋郵便局

小・中学生の作文募集

郵政省簡易保険局は、全国の小・中学生から作文を募集しています。これは簡易保険の相互扶助の思想を広めると共に、その公共的役割を理解させようとするものです。鳥橋局でもこれまで各学校から優秀な作品の応募があり、多くの入選作を出しています。みなさ

国税専門官を募集

昭和51年4月1日採用予定の国税専門官、450人の募集が行われます。受験資格は昭和23年4月2日～29年4月1日生まれの男子で、大学卒業程度の学力の人。

- 願書受付期間 6月9日～6月16日
- 願書請求先 人事院九州事務局、福岡国税局、大学の就職関係課
- 願書提出先 福岡国税局人事課(福岡市博多区博多駅東二丁目11番1号)
- 第一次試験日 7月19日、20日

幼児のツベルクリン

接種とBCG

昭和46年7月1日から同50年4月1日まで生まれた子どもの、ツベルクリン反応検査を行います。別表の日どりに従っておつれください。検査の結果、陰性の子どもには、BCG接種を行います。

会場	ツベルクリン	判定・BCG
山浦町公民館	6月17日(火)	6月19日(木)
旭公民館	6月18日(水)	6月20日(金)
田代公民館	6月23日(月)	6月25日(水)
基里公民館	6月24日(火)	6月26日(木)
中央公民館	6月30日(月)	7月2日(水)
中央公民館	7月1日(火)	7月3日(木)

受付時間

ツベルクリン…午後1時30分～2時50分
 判定・BCG…午後1時30分～2時30分

無料
移動図書館開設
 (ご利用ください)
 田代・基里・麓・旭公民館
 貸出日は毎週月曜・水曜
 午前9時～午後4時

軽自動車の検査忘れずに

検査期限一覧

検査期限	届出年月日	自家用ナンバー	
		乗用車	貨物車
		車両番号	車両番号
年月 50.4	47.8.1～47.10.31	8位さ7667～9823	6位さ7121～9601
50.5	47.11.1～48.1.31	8位さ9824～9998 8位さ1～2246	6位さ9602～9998 6位さ1～2120
50.6	48.2.1～48.4.30	8位さ2247～4565	6位さ2121～4660
50.7	48.5.1～48.6.30	8位さ4566～6045	6位さ4661～6319
50.8	48.7.1～48.8.31	8位さ6046～7323	6位さ6320～8007
50.9	48.9.1～48.9.30	8位さ7324～8151	6位さ8008～9248

軽自動車は別表の期限までに検査を受けなければ、使用できませんので、使用中の車の期限を確かめて必ず検査を受けてください。月末、とくに最終期限の9月末には、相当混雑すると思われるので、検査はなるべく早めに受けてください。軽自動車検査協会佐賀事務所検査場は、佐賀市高木瀬町大字高木字五本杉にあります。

昭和47年7月31日以前に届出した軽自動車は、すでに検査期限が過ぎているので、使用する前に必ず検査を受けてください。

田植などの標準額きまる

ことしの田植期の農作業賃金の標準額は、別表のとおり決まりました。標準額は、農協普及所、生産組合長地区代表などで作っている農業就業近代化対策協議会で検討のうえ決定されたものです。

田植期の賃金標準額 (10アール当たり)

作業名	金額	備 考
耕 作	8500円	耕うん5500円、代かき3000円
苗	540円	1箱当たり(委託者庭先渡し)
田 植	6000円	平坦地(苗運搬せず)
田 植	8000円	山間、山麓(苗運搬せず)
防 除	300円	平坦地(農薬含まず)
防 除	450円	山間、山麓(農薬含まず)

寄付 ありがとうございます

市民会館建設資金■20万円…鳥橋倉庫株式会社(笠井三郎社長) ■150万円…キュービーク株式会社鳥橋工場(奥村格工場長) ■1万円…杉町パレー父母の会(代表・神尾淑子さん) ■トロフィー2個(2万5259円)…権藤正利投手後援会(代表・佐々木嘉久蔵さん) から町区対抗野球大会の優勝および準優勝へ。