

昭和52年9月1日発行
 毎月1日15日発行
 発行所 佐賀県鳥栖市宿町1118
 鳥栖市役所(電33111)

とす市報

9月1日号
 No. 356

市民の動き 昭和52年7月1日現在

人		口		世帯数
総数	男	女		
(+78) 51,889	(+47) 24,866	(+31) 27,023	(+17) 13,277	

()内は前月との比較

9月から移動図書館はじまる

読書によい時季になって参りました。市教育委員会は、昨年初めて実施し好評をいただいた移動図書館を、こしとも9月から始めます。これは、市立図書館に遠い地域のみなさんの便宜のため、本を積んだ自動車巡回して貸出しを行うもので、貸出した本は、次回の巡回日まで借りることができます。

こしの巡回計画は次のとおりになっていますので、ぜひ御利用ください。

巡回場所：①儀徳町住宅広場②山都町公民館③農協支所前④田代公民館⑤高田町公民館

9月・10月の巡回期日

期日	場 所	時 間
9月8日	儀徳町住宅広場	10:20~11:00
	山都町公民館	11:20~12:00
	田代公民館	13:20~14:00
	高田公民館	14:20~15:00
9月9日	農協支所前	10:20~11:00
10月20日	儀徳町住宅広場	10:20~11:00
	山都町公民館	11:20~12:00
	田代公民館	13:20~14:00
	高田公民館	14:20~15:00
10月21日	農協支所前	10:20~11:00

暑い夜、猛訓練

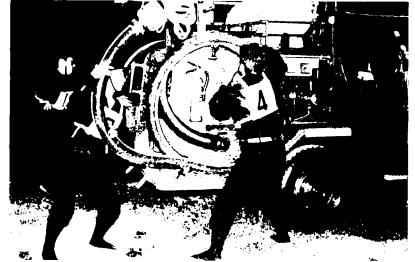

7月下旬から8月いっぱい、毎晩、市消防団第2分団(基里)団員の気合いのはいった訓練が続きました。これは9月4日行われる佐賀県消防ポンプ自動車操縦競技会に出場する次のための。暑いなかほんとうに御苦

勞さまでした。
 ●指揮者-原岩男(43) ●1番員-井手本敏幸(33) ●2番員-西山和徳(36) ●3番員-内田正明(29) ●4番員-内田忠義(37) ●予備員-有馬有三郎(38)

上野さん、山内さんに市から感謝状

長い間、区長(嘱託員)として住民の世話をされ、このほど辞任された2人のかたに、市は感謝状と記念品を贈り、その労をねぎらいました。

上野一衛さん(東町・19年間)

上野さんは昭和44年10月から52年1月まで、区長会会長も勤められました。

山内日吉さん(田代大宮町・20年間)



7月の嘱託員会席で、市長から感謝状を受け取る上野さん

課の窓口にごくことにしました。これは去る昭和47年、全家庭にお配りしたものの内容を、その後の変更に伴い訂正したほか、少々加筆したものです。この中から、毎月1回ずつ御紹介しますので御利用ください。

選挙人名簿をお確かめください

市選挙管理委員会事務局は、9月1日現在で調製した選挙人名簿をみなさんに見ていただきます。この名簿は、次のような基準で調製していますので、特に転入者、新成人は氏名や生年月

録の届をした転入者は、この名簿のついでに、
 新成人 昭和32年9月2日までに生まれた人で、住民登録の届をしている人は、この名簿のついでに、
 転出者 今年5月1日までに鳥栖以外の市町村に引越し、転出届を出した人は、名簿から消しました。
 転居者 市内で住所を変わり、8月1日までに転居届を出した人は、新住所に移しました。
 ※この名簿は、来年9月1日までの、すべての選挙で使用されます。

窓口案内 ①

市民ハンドブックから

市は、転入者のために市役所の仕事の案内をする「市民ハンドブック」を作成し、市民

相談ごと

相談のなまえ	と ころ	と き	相談のおもな内容
よろず相談	2階第1会議室	毎月第2水曜日 午前9時30分~ 午後4時30分	個人や家庭内の心配ごと 国や官公庁が行った事業で受けた不利益・損害や交通事故のあ しまつたなどのあらゆる相談
心配ごと相談	福祉事務所内 面接室	毎週水曜日 午前9時~午後4時	個人や家庭内の心配ごとの相談
老人就職相談	福祉事務所内 面接室	毎週水曜日 午前9時~午後4時	就職の紹介
母子相談	福祉事務所内 面接室	毎週火・金曜日 午前9時~午後4時	母子家庭の生活相談
家庭児童相談	福祉事務所内 面接室	毎日 午前8時30分~午後4時	子どもの養育上の相談
交通事故相談	1階環境課	毎日 午前9時~午後5時	交通事故による損害賠償や法律 の手続きの問題
内職相談	1階第1会議室	毎週水曜日 午前9時~午後4時	内職のあっせん、紹介
消費生活 苦情相談	1階工課	毎日 午前9時~午後4時	買物についての相談 商品にたいする苦情
母子衛生相談	衛生課内 母子相談室	毎週月曜日 午後11時	乳幼児の育児相談 家族計画相談
農地相談	1階農業委員会	毎日 午前9時~午後5時	農地の所有権移転・耕作権の設 定、解除ならびに転用
応急処理	1階環境課	毎日 午前9時~午後5時	町内側ごう清掃時の排土処理 側ごうのふたとりかえなど
公害苦情相談	1階環境課	毎日 午前9時~午後5時	公害についての苦情
緑化相談	1階環境課	毎日 午前9時~午後5時	花や木の育てかた全般

分譲住宅入居者を募集

佐賀県住宅供給公社は、53年3月末に入居できる分譲住宅を、市内加藤田町に10戸建てます。申込みは、市役所建設課住宅係へ。
 申込期間 9月16日~9月26日
 面積 土地246~353平方丈、建物64~82平方丈。
 構造 木造平家・木造2階建
 予定価額 1076万円~1401万円
 (住宅金融公庫融資 420万円)

ゴミ収集日を変更

鳥栖市花とみどりの推進協議会が主催する第4回花のまちづくりコンクールは、8月15日の申込期限までに、団体32、個人15の応募がありました。団体は学校6、幼稚園7、老人クラブ8、子どもクラブ4、事業所4、その他3となっています。審査は10月。

9月26日(月)分は27日(火)へ繰下げ
 9月27日(火)分は28日(水)へ繰下げ
 9月28日(水)分は29日(木)へ繰下げ
 9月29日(木)分は30日(金)へ繰下げ
 9月30日(金)分は10月1日(土)へ繰下げ

管理人を募集

勤労青少年ホーム(元町)は、住込みの管理人を募集しています。仕事はホームの清掃と管理。くわしくはホームの事務所へお問合わせください。(電話は②4780)

応募は47

花のまちづくりコンクール

地域農政特別対策事業を進めよう

新しい村づくり・人づくりのために

昭和52年度から、国の重点施策として「地域農政特別対策事業」が実施されることになりました。鳥栖市でも、農家のみなさんとの話し合いを行い、本年度から3か年間、市内の農業振興地域内の集落を対象に「推進活動」を実施します。

事業の特徴

これまで市は、農業振興をはかるため、いろいろな事業に取り組んできました。しかしこれら国の補助事業は全国画一的で、一律の基準に合致する場合だけ助成され、国や県など、上から与えられたものと受けとめられ、農家の希望は必ずしも生かされなかったようです。今度の事業は、農家の意向をまとめた、地域の主体性を持った事業を行おうとするところに大きな特徴があります。

事業の背景とねらい

近年世界の食糧事情は、異常気象による農産物の不作、あるいは10連の大量穀物買いなどにより悪化し、需給の不安定、穀物価格の高騰を招いています。

昭和50年度の日本の食糧自給率は、米以外の主要農産物のほとんどが輸入に依存している現状であります。このようなことから、我国の農業に課されている一番の問題は、国民食糧の安定的供給と食糧自給率の向上です。

このため、農業生産体制の確立を図るとともに、農地の確保拡大、そして今後も農業を続ける担い手の育成、農業を守り育てていくために、地域の農家の人々が農業と農村をもう一度見直して新しい農業に取り組んでいくことが必要ではないでしょうか。

主要農産物の自給率

区分	45年度	50年度
米	106%	110%
小麦	9	4
大豆	4	4
飼料	33	30

この事業は、市、農業委員会、鳥栖基山農協、その他の関係団体が一体となって進めます。また各集落から1～2人の推進員を選んでいただき、その推進員を中心に事業を進めていくことになっています。

第1回の集落推進（説明会）を9月から実施しますので、農家のみなさんの御出席をお願いします。

推 進 活 動

これは新しい村づくり・人づくり運動の一環で、地域農政総合推進事業と農用地管理事業から成っています。

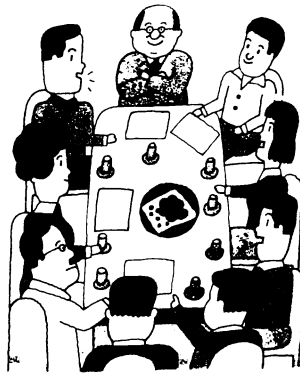

地域農政総合推進事業では

集落のすべての農家の話し合いの中で、農家の個人的な問題から、集落全体の問題までを洗い出し、農家の創意と工夫によって総合推進方をまとめます。例えば

- ① 今後の営農指向、土地利用の方向、生産基盤の整備、機械施設の導入とその有効利用、生活環境の整備などについて話し合い意向をとりまとめます。
- ② 農地の有効利用の進め方について話し合

い、意向をとりまとめます。

- ③ いまぜひ必要な補助事業・融資事業について話し合い、意向をまとめます。
- ④ いろいろな農業生産組織の現状や今後の方向について話し合います。
- ⑤ このような話し合いを通じて担い手農家の相互交流を行い、その輪を拡げ、組織化を進めます。

農用地管理事業では

最近の農村では、今後とも農業を続けていくという農家と、兼業に重点を置こうとする農家が混在しています。しかし農地の移動は、あまり進んでいません。そこで、この事業では農地の利用のあり方、そのために必要な権利の設定、移動についての話し合いの場をつくり、お互いに納得した上で合理的な農地の管理をはかります。例えば

- ① 農用地の有効利用、農用地の移動促進、農用地区域の拡大などについて具体的な話し合いを行います。
- ② その話し合いによって、農用地利用増進事業を中心に進められますが、その他に昭和50年度に制度化された農地移動適正化あつせん事業、農協で行っている農業経営受託事業等の活用方向を明らかにし、具体的な土地の貸し借りなどを進めます。

農業と農村に、いま、こんな問題が!!

- ① 農家の兼業化と農村の混住社会化が進み農家の間のつながりがうすくなっています。
- ② 農地の移動が進まず、農業経営の規模拡大が阻まれています。
- ③ 休閑地が増え、農用地の利用率が下がっています。
- ④ 農家の農業機械や農業施設が十分に生かされているとはいえません。
- ⑤ 畜産や園芸が専門化し、稲わらや家畜のふん尿が無駄にされる一方、農用地の地力が低下しています。
- ⑥ 都市に比べ生活環境の整備がおくれています。

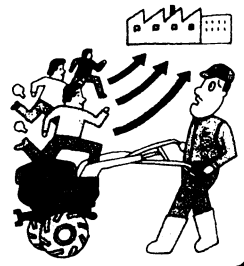

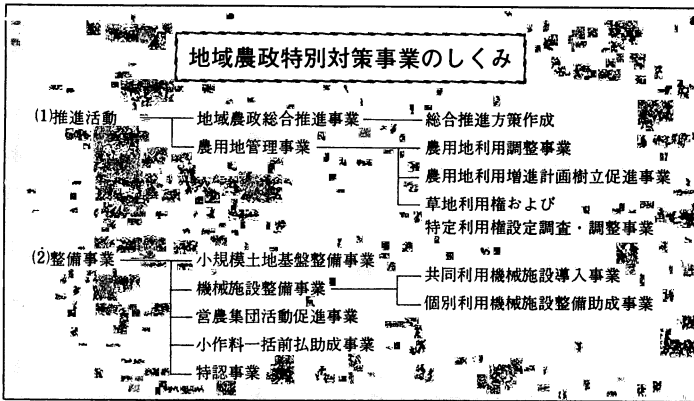

農用地利用増進事業とは

農用地区域内の、一定の区域内にある農用地について、市町村が間にはいて関係農業者（例えば、兼業に専念するために農地を借りた人、経営規模を拡大するために農地を借りた人）の意向をもとにして、計画的に農地の貸し借りをを行う事業です。

この事業の特徴

- 1、農地の貸し借りには、農地法の許可はありません。
- 2、農地を貸しても約束の期間がくれば確実に返してもらえますし、貸借期間は1～3年ぐらいの短期とすることができます。
- 3、短期の貸し借りを、くり返し、くり返し継続して行うこともできます。
- 4、農地を返してもらうとき、離作料の支払いの必要はありません。

整 備 事 業

推進活動の実施を通して、その地域で今後どのような土地基盤の整備や機械施設の導入を必要とするかといったことが推進方策で明らかになります。

その中では農用地管理事業で農地の集積（農地の貸し借り）を行い、経営規模拡大ある

いは担い手育成等に整備事業が必要な地域において、総合助成方法（メニュー方式）により53年度以降降次の事業が実施されます。

事業費は1地区（市町村単位）当り平均8000万円、2か年間で実施され補助率は2分の1です。

① 小規模土地基盤整備事業

起土・深耕・整地・障害物除去・土壌改良剤の投入・客土・区画整理・農地開発・草地開発・かんがい排水・暗渠（きょ）排水・農道整備などに助成されます。

② 機械施設整備事業

① 共同利用機械施設導入事業

トラクターおよび付属作業機、自走式作業機・防除用・収穫用・運搬用・かんがい排水用の動力機械および施設・格納施設・集荷・貯蔵施設・処理加工施設・たい肥製造施設・修理工具および附帯施設などに助成されます。

② 個別利用機械施設整備助成事業

規模拡大農家等が機械施設の導入に必要な資金を借り入れた場合に、その利子が軽減されます。

③ 営農集団活動促進事業

規模拡大農家等が参加する技術研修会・技術交換会・農業経営改善体験発表会・農産物



共進会・農産物展示即売会の開催、先進地視察などに助成されます。

④ 小作料一括前払助成事業

規模拡大農家が、農用地利用増進事業等によって農用地を借り受け、小作料を一括して前払いをするのに必要な資金を借りた場合に、その利子相当額が助成されます。



⑤ 特認事業

9月の水道工事当番店

1日～15日 野下ポンプ店 (☎2682)
16日～31日 中島商会 (☎2421)
平日の午後5時以降、日曜日および祝日の故障修理は直接当番店へ。ただし平日の午後5時までは管工事協同組合へ御連絡ください。
(☎35038)

水道工事店の指定取消し

次の水道指定工事店は、8月20日付で、指定を取消しました。以後、市の水道工事（給水装置工事）はできませんのでお知らせします。
▼九州設備工業株式会社（元町1349番地）

寄 付 ありがとうございます

香典返し 8月20日現在

社会福祉協議会へ ▶ 楠本清さん（布津原町、母ツルさん死亡のため） ▶ 馬場クニ子さん（加藤町、夫寛さん） ▶ 西村文子さん（藤木町、夫三男さん） ▶ 水田秀子さん（本町、母春子さん） ▶ 梁井久三さん（今泉町、妻ミノエさん） ▶ 毛利十六さん（原町、父作造さん） ▶ 村山キミヨさん（宿町、夫伊三十さん） ▶ 中村安式さん（本通町、母コマさん） ▶ 江崎幸代さん（宿町、夫康也さん） ▶ 永家里美さん（本鳥栖町、夫松美さん） ▶ 窪田俊美さん（曾根崎町、父政三郎さん） ▶ 佐々米喜一さん（榑崎町、母シメさん） ▶ 成沢等さん（古野町、母トキさん） ▶ 佐藤勢津子さん（酒井東町、夫柳四郎さん） ▶ 内村文子さん（布津原町、夫勝治さん） ▶ 佐々木正芳さん（榑崎町、母ミチさん） ▶ 田中弘之さん（平田町、妻松枝さん） ▶ 緒方スミさん（本鳥栖町、夫秀造さん） ▶ 西川力子さん（本通町、長男広明さん） ▶ 松田弘道さん（今町、父頼造さん） ▶ 久保イ子さん（永吉町、夫勝利さん） ▶ 八谷九一郎さん（轟木町、母トシ子さん） ▶ 寺崎基一郎さん（原古賀町、妻早智子さん） ▶ 佐藤忍さん（葦方町、父廣さん） ▶ 吉田留治さん（東町、母ヤスさん） ▶ 篠原敏さん（神辺町、母クニさん） ▶ 権藤清春さん（真木町、母ナツさん） ▶ 西山芳太さん（大正町、父芳男さん）

市立図書館へ ▶ 松田弘道さん（今町、父頼造さん）

基里中学校へ ▶ 大石ツクエさん（布津原町、夫正博さん）

白鳩園へ ▶ 藤野司さん（原町）

一般寄付

社会福祉協議会へ ▶ 乳幼児衣類…江島勝秀さん（神辺町） ▶ 運動靴等 300足…日本ゴム株式会社（久留米市洗町） ▶ 5500円…中保業さん（鎌早市白岩町） ▶ 拾得金還付金 ¥1万 932円…東町商店街から、まつり鳥橋の折のお化屋敷のさい銭を ▶ 子どもクラブへ ▶ 救急箱49個…鳥栖ロータリークラブ（関本千秋会長）

加藤田町と儀徳町が優勝

(小学生)

(中学生)

第7回鳥栖市少年野球大会で、小学生の部は加藤田町、中学生の部は儀徳町が優勝しました。ことしの大会は、小学生チーム55、中学生チーム40が参加し、小学生の中央大会は

7月25日各校区代表6チームで行い、加藤田町チームは村田町(11対1)、山浦町(4対1)と対戦し、決勝で宿町を3対1で敗りました。中学生の試合は、8月6日と7日、40チー

ムのトーナメントで行い、儀徳町チームは曾根崎町A(7対2)、永吉町(7対0)、中央区(3対1)、古賀団地(2対0)、宿町B(6対3)と勝ち進み、決勝戦は元町と対戦し、決勝で宿町を3対1で敗りました。

市内スーパーの物価

県の物価モニターを委嘱されている高島静香さんと梅政枝さんが、毎月2回行っている市内スーパーの物価調査の一部を、今から掲載しますので、参考にしてください。

調査日：52年8月8日

Table with 6 columns: 調査品目, 基本銘柄, 単位, 最高, 最低, 平均. Lists various commodities like rice, oil, and meat with their respective prices.

市長旗、初めて鳥栖へ

少年剣道

第6回鳥栖市長旗争奪少年剣道大会が8月21日鳥栖中体育館で行われ、地元、鳥栖少年剣道クラブが初めて優勝、市長旗を手に入れた。同大会は県東部および小郡市の小・中学生が参加する鳥栖剣道クラブ主催の大会で、今年は25チーム100人が出場しました。

- 優勝した小学生団体チーム-石井博善(北小6)、今村孝史(麓小6)、八重津暢(鳥小6)
仲衛達弘(麓小6)、野口博文(麓小6)
個人戦で1位の選手-野口博文・陣内幸一(鳥北小4)
●同じく2位-八重津暢・前田博敏(鳥北小5)、中島美津子(麓小5)

子どもクソフト開く

8月21日、元町運動広場で開かれた、子どもクラブソフトボール大会で、儀徳クラブが優勝、藤木クラブが準優勝しました。

鳥栖球友が全国大会へ

軟式野球チーム鳥栖球友(福ちゃんクラブ)は、9月11日~14日、栃木県宇都宮市で行われる高松宮杯第21回日本軟式野球大会第一部に、九州代表として出場します。九州地区予選は8月6・7日、九州各県および沖縄代表8チームが参加して熊本市であり、同チームは沖縄代表、大分県代表を取り初優勝。晴れの九州代表になったものです。

県体ゲートボールの出場チーム決まる

第30回県体育大会の高齢者ゲートボール大会鳥栖市予選会の結果、第一部に曾根崎町Aおよび麓上町Aチーム、第二部に立石町Bおよび江島町が出場することになりました。予選会は8月21日、31チームが参加して行われたものです。

マチュアチームで、代表者は京町の酒井彰さん。

マチュアチームで、代表者は京町の酒井彰さん。「チームには特に抜き入った者はいないが、チームワークが勝利のものでしょう」と主将の原逸男さんは言っています。

ダンス・きもの着付を習いませんか

勤労青少年ホームは、次の教養講座を始めますので誘い合わせてお出かけください。受講できる人は市内居住もしくは市

体育館の個人利用日(9月)

Table with 4 columns: Day, Time, Availability (X/O), and Location. Shows gym usage for various days and times.

三歳児健康診査の該当者は昭和48年9月1日から49年8月31日までに生まれた子どもです。ぜひ健診を受けてください。

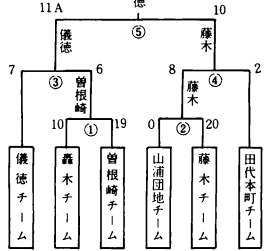

結核レントゲン健診を必ず

結核レントゲン健康定期健康診断(レントゲン)の日程表
診断を別表の日取りで行います。受診する人は満15歳以上の人ですが、次の人は除きます。
(1)会社・官公庁・学校・団体等で定期的に結核健康診断を受けている人。
(2)保健所・病院などで結核健康診断を受けている人。
(3)結核療養中の人および妊婦(妊娠しているかどうかははっきりしない方は御遠慮ください)

Table with 4 columns: No., Date, Location, and Target Area. Lists the schedule for tuberculosis X-ray health checkups across various districts.

血液型判定をどうぞ

あなたは、自分の血液型を知っていますか。
万一のケガや病気で輸血をするとき、必要なのが血液型です。鳥栖市社会福祉協議会は、昭和50年から、日本赤十字佐賀支社の協力により、血液型の無料判定を行っています。が、こしは次のとおり基里地区で行いますのでお出

講座名 期日及び期間 定員 内容 携帯品 教材費 講師
ダンス教室 10月から毎週水曜日・10回 30 初心者向 上履 無料 松田 純人
きもの着付け教室 10月から毎週月曜日・10回 10 基本的なもの 筆記用具 他 1000円 古賀 照子

利用できる人は市内居住もしくは市
内事業所で働く25歳未満の青少年です。
時間：午後6時~午後8時
ください。判定は、耳たぶに軽いキズをつけて、血液をほんの少しガラス板にとり、薬品の反応によって調べます。
これまでの例では、戦時中の判定が間違っていたこともありますが、今日の進んだ方法
でも、もう一度判定を受けてはいいかでしょう。

血液型判定の日程

Table with 4 columns: Date, Time, Location, and Target Area. Lists the schedule for blood type determination.

ガン検診

ガン予防の検診を次のとおり行いますので多数受診してください。申込みは期日までに衛生課予防係へ電話で結構です。
(電話)3111・内線282)

Table with 3 columns: District, Gastric Cancer Checkup Date, and Gynecological Cancer Checkup Date. Lists the dates for cancer screening in different districts.