

発行所 佐賀県鳥栖市宿町1118番地
〒841 鳥栖市役所
(電話09428③3111)

とす市報

9月1日号
No 404

(昭和54年8月31日発行)

市民の動き

(昭和54年8月1日現在)

人		口		世帯数
総数	男	女		
(+7)	(-3)	(+10)	(-18)	
53,120	25,601	27,519	14,377	

() : 前日との比較

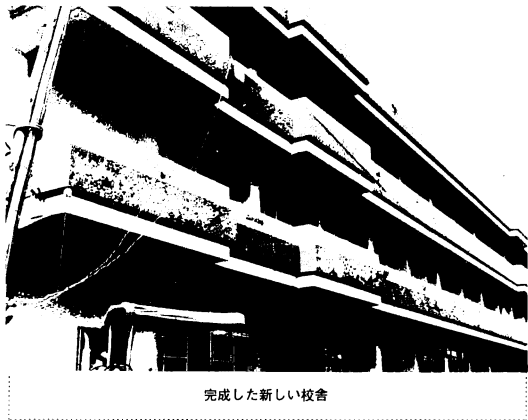

完成した新しい校舎

行政区域審議委きまる

行政区域の変更や町名の改廃について市長の諮問に応じる鳥栖市行政区域審議委員会の54年度委員が決まり、8月10日初会合がありました。委員20人中、9人が新しく変わり、互選により会長に永瀬久雄氏、副会長に杉野利明氏が決まりました。同委員会は、51年度に諮問した古賀・笠方地区の件および53年度に諮問した飛地解消の件などを懸案事項として引き続き調査審議することになります。

委員のみなさん(敬称略)
市議会議員) ●永瀬久雄●城本忠夫

- 塚本善人 ●井上吉治 ●大石文彦
- 〈区長〉 ●杉野利明 ●原忠雄 ●久光元治 ●福島辰巳 ●豊増忠夫
- 〈学識経験者〉 ●松田元雄(農業団体)
- 大石功(商工団体) ●時津涼歌(婦人団体) ●平塚元(前通学区域審議会会長)
- 有尾輝雄(佐賀地方法務局鳥栖出張所長)
- 〈市職員〉 ●佐藤儀三(教育長) ●竜尾良人(総務課長) ●藤野太郎(税務課長) ●久保敬明(市民課長) ●原口裕(農業委員会事務局長)

選挙人名簿を ごらんください

市選挙管理委員会は、9月1日現在の選挙人名簿をみなさんに見ていただく縦覧を行います。今回縦覧する名簿は、定時登録で、次のような基準で改訂しています。誤りがないか確かめてください。

転入者 今年6月1日までに市民課で

住民登録の届をした人は、名簿に掲載されています。

新成人 昭和34年9月2日までに生まれた人は、名簿に掲載されています。

転出者 今年5月1日までに市外へ転出した人は、名簿から消しました。

○縦覧期間 9月11日～9月15日

○時間 午前8時30分～午後5時

○場所 選挙管理委員会事務局(市役所1階 ☎③3111内線269)

翔けみどりの産業都市 市民博、～あなたも参加しませんか

社団法人鳥栖青年会議所は、鳥栖青年会議所創立20周年記念事業として、市制25周年および国際児童年を記念し、翔けみどりの産業都市市民博、を10月13日から21日まで9日間、鳥栖商工団地(藤木町)で行います。

- 産業展・文化祭
- メインステージの行事(市民のつど

い・市民音楽フェスティバル)

○スポーツ広場の行事

○国際児童年記念パビリオン

○飲食コーナー ○緑日大会

などを準備しています。ただ今、これらの催しものへ市民みなさんの参加を呼びかけています。どしどし御参加ください。申込みやお問い合わせは、商工会館内鳥栖青年会議所(☎②7275)へどうぞ。

麓小 2学期から新校舎で

昨年の6月に給食室から出火、木造平屋建ての校舎1棟を全焼、普通教室と特別教室など8教室を失った麓小校舎は、火災後2か年の計画で総建築面積1910平方メートルの全面改築工事を行っています。総工事費は2億円。

昨年末に鉄筋平屋建ての給食室が完成

し、8月末には鉄筋3階建ての校舎の一層建ての校舎1棟を全焼、普通教室と特別教室など8教室を失った麓小校舎は、火災後2か年の計画で総建築面積1910平方メートルの全面改築工事を行っています。総工事費は2億円。

新校舎は1階が管理室、2階と3階に普通教室が10室あります。

自転車置場(鳥栖駅前) 利用のみなさんへ

8月1日号の市報でもお願いしたように、鳥栖駅前の自転車置場から道路にあふれた自転車が、車や歩行者の通行を妨げ、事故や盗難のもとになっています。

自転車置場を利用のみなさんは、必ず次のことを守ってください。

▶近くに別図のとおり自転車預り所がありますので、満車のときは預り所を利用し道路に駐車しないこと。

▶必ずカギをかけること。

▶自転車は防犯登録をすること。(新規購入の場合は、販売店が登録してくれ

ます。)

▶自転車に名前を書いておくこと。

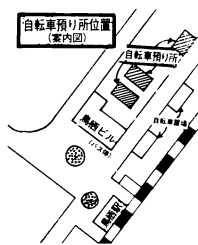

就業構造基本調査に御協力を

総理府統計局は、10月1日現在で第9回目の就業構造基本調査を行います。この調査は国民の就業や不就業の状態を種々の側面からとらえ、雇用、失業対策などの諸施策のための基本資料にするもの

です。

9月下旬に統計調査員が調査対象となった世帯を訪問し、調査票の記入をお願いしますので、よろしく御協力ください。

水道のメーターを取替え

水道課は耐用年数(8年)に達した水道のメーター541個を、別表の日どりにより新しいメーターと取替えます。今回取替えるのは、昭和46年に上水道を引いたところのメーターです。

▶取替える間、約10分間は水が出ませんので御了承ください。もし止水せんの調子が悪い場合は30分ぐらいかかります。

▶水道料金はメーターを取替えた時の指針使用水量で計算します。

～おながい～

メーターが次のような状態の場合は、適切な場所に移してください。この工事費は使用者の負担になります。

(1)メーターが車の出入りする通路にある場合。

- (2)物置小屋、車庫の中など建物の中にある場合。
- (3)土に埋まっている場合。

〈取替日程〉

月	期間	予定	取替地区
9月	17日	17(用)	壺方町、古賀町 一本杉住宅
		18(休)	本町
		19(休)	大正町、土井町
		20(休)	藤木町、山浦町 秋葉町、東町、京町
		21(金)	本鳥栖町、田代昌町 姫方町
	26日	22(休)	原町
		25(休)	藤木町、布津原町
		26(休)	曾根崎町

10月予定分は、次のとす市報でお知らせします。

生きがいづくりは みんなの手で(老人福祉週間)

9月15日は「敬老の日」。また、この日から1週間は「老人福祉週間」です。

お年寄りは、これまで永年にわたって社会に貢献してこられました。長寿を心からお祝いするとともに、今後も今日までつちかかってきた知識と経験を社会に役立てていただきたいのです。こうしたことが、お年寄りの生きがいになると同時に、世代を越えた新しいコミュニケーションの場にもなるのではないのでしょうか。

老人に生きがいのある社会を共に築いていきたいものです。

かけ足でやってくる高齢者社会

現在、わが国の60歳以上のお年寄りは約1400万人で、総人口の12%を占めています。つまり、100人のうち12人がお年寄りというわけですが、これが26年後の昭和80年には、人口100人当り20人を超えると予測されています。国民全体の2割が、60歳以上のお年寄りということになるのです。

わが国の場合「高齢者社会」へのテ

ポがいきに速いか、諸外国と比較するとよくわかります。

たとえば、国民全体に占める60歳以上の人口の割合が、8歳から18歳に増えるまでの期間を比べると次の通りです。

- フランス～177年 ●スウェーデン～103年 ●イギリス～56年 ●ドイツ～54年 ●日本～40年

つまり、フランスが177年かかっているところを、わが国は40年で到達してしまうのです。それは昭和70年と予測されていますが、高齢者社会は文字通り「かけ足」でやってこようとしているのです。

ところで、昭和70年に60歳になる人、つまりお年寄りの仲間入りをする人は、いま働き盛りの44歳です。お年寄りの福祉を進め、生きがいのある社会を築くことは、世代を越えた連帯の中で、わたしたち1人1人が、力を合わせて解決していかなければならない課題といえます。

家庭での役割を決める

一そのおばあちゃんは、毎朝掃除をすることが、家庭の中で自分の役割

と考へ、何よりの生きがいと感じています。

ところが、ある日お嫁さんが「そんなこと、しなくていいの」と、掃除機を取り上げてしまったその日から、おばあちゃんは強度の便秘に悩まされ、とうとう寝こんでしまいました。それが、また掃除をさせてもらうようになったら、ウソのように便秘は治ったというのです。

一ある農家のできごと。農繁期でネコの手も借りたいほどの忙しいとき、その家の老人は何かの役に立ちたいと田んぼに出て行ったのですが「邪魔になるから、引込んでいて」といわれ、明るく朝、自殺を試みたということです。

「何もしないで、じっとしていればいいよ」という言葉ぐらい、お年寄りにとって残酷な言葉はありません。

のけ者にされないこと、つまり自分の役に立つ存在であるという自信と、自分のことは自分でやれるという自負が、日々お年寄りの心の張り、生きるバネになっているのです。

家庭では、お年寄りの役割分担をみんなで考えましょう。お年寄りは自分の役割を通して、家族との接点をもち、生きがいを見だしていくのです。

重度後遺障害の 介護料を支給

自動車事故対策センターは、8月から、自動車事故による後遺障害者のうち、特に重度の精神神経障害のため常時介護を必要とする人の家族に介護料を支給することにしました。

介護料の支給要件や受給資格認定の申請などについての詳細は、自動車事故対策センター佐賀支所(佐賀市中の小路4-3 ☎(0952)29-9023)へお問い合わせください。

自動車事故対策センターとは

法律(自動車事故対策センター法、昭和48年7月24日公布)によって国が出資して設立された政府機関で、東京に本部を、全国各都道府県に支所を置いて、自動車事故の発生防止および被害者の保護の増進にいろいろな業務を行っているところです。

たばこは市内で 買いましょう

たばこ消費税は市の財源として役立っています。

消防用設備等の 工事・整備講習会

消防法の規定による消防用設備などの工事または整備に関する講習を次のとおり行います。

◎対象者 消防設備士免状の交付を受けている人。

◎受 付9月17日から22日まで(当日消印有効)

◎期日および会場 日程表とおり

▶講習会日程◀

区分	期日	会場
第1種	10月1日(申)	佐賀市農業協同組合(佐賀市成東町)
第2種	10月2日(未)	佐賀県庁4階大会議室(佐賀市内1丁目)
第3種	10月3日(※)	佐賀市農業協同組合
第4種	10月4日(※)	佐賀県庁4階大会議室
第5種	10月5日(※)	佐賀市農業協同組合

受講手続など詳しいことは、佐賀県総務部消防防災課(佐賀市内1丁目1-59 ☎0952-2211)へお問い合わせください。

特別弔慰金などの支給範囲が拡大

5月に戦傷病者および戦没者遺族の援護措置として、特別弔慰金支給法などが改正され、次のような人に国債が支給されるようになりました。早目に市福祉事務所(☎3111内線292)で請求の手続きをしてください。

- (1)戦没者遺族特別弔慰金
公務扶助料、遺族年金などの受給者が、昭和50年4月1日から同54年3月31日までの間に死亡している場合は、戦没者の兄弟姉妹などに国債(額面12万円、昭和55年から6年償還)が支給されます。
- (2)戦傷病者などの妻特別給付金
これまでは昭和48年4月1日までに

戦傷病者などの妻と認定された人に支給されましたが、新たに昭和48年4月2日から同54年4月1日の間に戦傷病者などの妻と認定された人に対しても国債(項症および新1款症は額面5万円、款症は同2万5000円。いずれも昭和55年から5年償還)が支給されます。

また、先に支給された国債5万円(は号)の償還を終えた(担保貸付、買上償還を含む。)戦傷病者などの妻には、継続して国債(額面15万円、昭和55年から10年償還)が支給されます。この継続分の受付は10月1日からです。

お宅に 古文書がありませんか

佐賀県立図書館は、最近の開発ブームに伴い住宅や倉庫の新改築の際などに、貴重な昔の文献や記録書が焼かれたり捨てられたりしている状況から、このたび文化庁の補助を受け、全県一斉に「古文書などの所在確認調査」を実施することになりました。お宅の押入れや倉には、墨字で書かれた古い記録や手紙などありませんか。ふすまの下張りなどにも使われている場合があります。そのような古文書がありましたら

市教育委員会まで是非お知らせください。9月20日ごろまでにお知らせいただければ、県立図書館が委嘱した調査員がお伺いいたします。虫が食っていたり汚れたりしていても、大切なことには少しも変わりはありません。御面倒でも郷土に残された貴重な資料を保存し、後世に残すために市民の皆さんの御協力をお願いいたします。

【連絡先】鳥栖市教育委員会社会教育課(☎3111内線341)

ガソリン・灯油の買い置きに注意

最近、石油不足に伴いガソリンや灯油を買いだめし、各地で消防法違反などで摘発されています。

家庭や職場でガソリンや灯油などを貯蔵する場合は、消防法などに定められた基準によって貯蔵する場所などが規制されています。これは貯蔵や取り扱い方法を制限して火災などを防止するためです。必ず守ってください。許可および届出が必要な数量は次の表のとおりで

＜基準数量表＞

区 分	火災予防条例により届出が必要な数量	消防法により許可が必要な数量
ガソリン・ハイフル	20ℓ以上	100ℓ以上
灯油・軽油など	100ℓ	500ℓ
重油など	400ℓ	2000ℓ
潤滑油など	600ℓ	3000ℓ

お問合せは鳥栖・三養基地区消防本部 第2予防係(☎2870)へ。

水道事業を考える

水道の経営は独立採算制

市民の生活になくはならない水を毎日お届けするのが、水道事業の仕事です。水道事業は法律によって、事業に必要な経費は、水道料金でまかなうことになっています。これを「独立採算制」と呼んでいます。

鳥栖市の水道は昭和42年に始まり、初めは工業用水を原水としていましたが、昭和51年7月から独自取水に切替え、昨年8月稼働を始めた新浄水場から、みなさまのお宅に配水しています。これまでにつくられた水道施設の費用は、国や金融公庫などからの借入金(起債)でまかなわれております。この借入金の53年度未現在額は34億2000万円で、年度ごとに償還することになっていますが、このために水道課ではできる限りの経費の節減と効率的な経営につとめながら、市民の生活を守るため努力をしています。

必要な経費をまかなうための料金は、当然「適正な原価」にもとづいて計算されたものでなければなりませんし、経営の健全化につながるものでなければなりませんので、経済事情の変動なども考えながら決めていくことになっています。

現在の料金は、基本料金と従量料金の2本立てで、水の使用量に従って納付し

ていただいておりますが、これは一般家庭使用者の負担を軽くするために配慮したものです。

今後も水道事業の健全な発展のために市民のみなさまの御理解と御協力をお願いいたします。

給水装置はあなたのものです

◎給水装置とは

道路に入っている配水管から分かれて各家庭に引きこまれた給水管とこれに取りつけたじゃ口、止水せん、分水せんなどの器具をまとめて「給水装置」といいます。

◎給水装置はあなたのものです。

宅地内の給水装置は、あなたの所有物です。ですから、この改造や修理などの費用はあなたが負担していただくことになっております。メーター器はみなさんにお貸ししているものです。

◎いつも、水もれのないように気をつけましょう。

◎給水装置の改造、修理は、指定水道工事店へどうぞ。

水道の相談は、お気軽に市役所水道課(☎◎3111内線 252~255)へ。

開館3か月 3480人のお年寄りが利用

4番目の老人福祉センターとして、6月5日に開館した鳥栖南老人福祉センター(真木町)は、9月で3か月過ぎましたが、遠くは田代、旭方面からも利用されるお年寄りがあり、すでに3480人の利用がありました。

現在月2回、健康相談を行っています。これからは、民謡教室なども行いたいと大島所長は話しています。



浴室はいつもいっぱい

県大会で第3位

少年野球 江島町チーム

少年野球の小学生の部で優勝した江島町チームは、8月10日から佐賀市

で行われた第10回佐賀県大会に出場し、第3位になりました。市代表チームが県大会で第3位に入賞したのは、初めてのことで。おめでとう。

採用試験(御案内)

初級県職員

昭和54年度佐賀県職員初級試験が次のとおり行われます。

▶試験区分と採用予定人員

- 一般事務A 約10人
- 一般事務B(男子) 約30人
- 土木・農業者土木 若干名
- 生活指導員 約5人
- 交通巡視員(女子) 若干名

▶受験資格 昭和33年4月2日から同37年4月1日までに生まれた人で、学歴は問いません。

▶申込締切 9月14日(金)まで。郵送の場合は当日消印有効です。

詳しいことは、佐賀県人事委員会事務局(〒841 佐賀市城内1丁目1-59 ☎0952237467)へお問い合わせください。

郵政職員

九州郵政局は、九州管内の郵便局に勤務する外務職員などを次のとおり募集します。

○申込締切 9月10日(月)まで(当日消印有効)

○採用人員 約200人

○試験日 第1次試験…10月7日(日) 第2次試験…11月上旬ごろ

詳しいことは、鳥栖郵便局(☎◎2340)またはお近くの郵便局へおたずねください。

警察官

佐賀県警察本部は、警視庁、千葉、神奈川、愛知、大阪および兵庫の各都府県警察と共同で、次のように警察官採用試験を行います。

◎資格 昭和27年4月2日から同37年4月1日までに生まれた男子で、高校(大学を除く)の卒業者または昭和55年3月までに卒業見込の人。

◎締切 昭和54年9月29日(土)まで

◎採用 佐賀県約25人(その他の都府県約20人)

詳しいことは最寄りの警察署、駐在所などにお問い合わせください。

自衛官

自衛隊は、2等陸海空士の自衛官を募集しています。

◎応募資格 採用予定の1月現在で、18歳以上25歳未満の日本国籍を有する人。

◎試験内容 筆記・口述試験および身体、適性検査。

志願手続など詳しいことは、市役所総務課(☎◎3111内線 302)または自衛隊佐賀地方連絡部鳥栖募集事務所(本町二丁目 ☎◎4077)へお問合せください。

9月の納税は

国民健康保険税(3期分)です

期限までにお忘れなく

◎納税は明日といわず今すぐに

老人交通安全指導員研修会ひらく

5月4日委嘱された「老人交通安全指導員」53人の研修会が、8月7日市役所の会議室でありました。内容は、

鳥栖警察署・藤本博次長の「お年寄りの交通安全」という講話と映画。藤本次長の話によると、鳥栖管内の老人の事故は減少しているものの、歩行中とか夜間の事故がお年寄りには多い。また飲酒の上、自転車やバイクに乗る老人が目立ち、しかも自転車乗車の交通ルールを知らない人が多いということでした。

指導員のみなさんの努力で、さらにお



老人交通安全指導員研修会のもよう

年寄りの交通安全への関心が強まり、悲しい事故が起きないように望まれます。

バレーなど県体予選会ひらく

8月12日(日)バレーボール、19日(日)卓球およびソフトボールの県体予選会が市民体育館および元町運動広場で行われました。試合の結果は次のとおり。各チームの活躍を期待したいものです。

[バレーボール]

▶一般男子 ◀1位:鳥栖地区 2位:麓地区

▶一般女子 ◀1位:麓地区

▶婦人の部 ◀1位:麓地区 2位:鳥栖地区

[卓球]

1位:鳥栖西校区 2位:鳥栖校区 [ソフトボール]

▶一般 ◀1位:鳥栖校区 2位:基里校区

3歳児健康診査ひらく

54年度の3歳児健康診査を別表の日どりでを行います。該当する子どものいるところには通知書をあげていますのでお忘れなく受診してください。

該当者 昭和50年9月1日から51年8月31日までに生まれた幼児。

受付 午後1時30分から2時30分まで。

お願い (1)健康診査票は①から③まで記入して持参してください。(2)尿は検査袋に入れて持参してください。(3)母子手帳をお忘れなく。

3歳児健康診査日程

月日	曜	場 所	対 象 地 区
9月10日	月	田代公民館	田代昌町、田代新町、田代上町、田代町住宅、田代外町、田代大宮町、田代本町、永吉町、今町、楯比町
11日	火	基里公民館	基里地区(曾根崎鉄道を除く)
12日	水	麓 公民館	麓地区
13日	木	旭 公民館	江島町、村田町、村田町松原、儀徳町、儀徳町住宅
14日	金	旭 公民館	上記以外の旭地区
17日	月	中央公民館	浅井町、柳団地、古賀町古賀団地、河内町、加藤田町
18日	火	中央公民館	轟木町、元町、秋葉町、本町、本鳥橋町、真木町
19日	水	中央公民館	藤木町、今泉町、東町、本通町、京町、布津原町
20日	木	中央公民館	中央区、高田町、安楽寺町、専光公社、事業団宿舎、曾根崎鉄道
21日	金	中央公民館	宿町、董方町、神迎町

胃などの検診

胃検診および子宮ガン検診を次のとおり行います。申込

みは9月20日まで市役所衛生課 ☎3111内線284へ電話でお申込みください。

区 分	胃 検 診	子宮ガン検診
と き	9月25日(火) 受付9.00~9.30	9月27日(木) 受付13.00~13.30
と ころ	基里公民館	中央公民館
料 金	250円(当日持参)	250円(当日持参)

老人趣味の作品展

期 日 9月10日~12日(3日間)
会 場 市役所1階第2会議室
出 品 書、工芸品、絵画、写真など
※出品する人は、9月8日(土)午前9時から正午までに作品を搬入してください。

市内スーパーの物価調

8月分

号	品 名	規格・種類等	単 位	最 高	最 低	平均	前月との比較
1	ゆでめん	普通品1袋	200~240g	53	32	42.4	+2.4
2	即席中華めん	袋入り(棒状を除く)	100g	53	50	51	0
3	砂 糖	上白糖ビニール袋	1kg	248	225	237	0
4	マヨネーズ	ポリ容器入り	300g	192	185	190	-3
5	牛 肉	モモ 中 スキヤキ用	100g	298	200	253	-1
6	豚 肉	モモ 中 スキヤキ用	100g	168	90	127	-1
7	ロースハム	スライスしたもの	100g	270	190	228	-2
8	牛 乳	紙パック加工乳でないもの	500cc	122	122	122	0
9	塩 さ け	甘塩 切身	100g	360	200	285	-13
10	た ら こ	普通品着色したもの	100g	500	398	452	+26
11	さ け 缶 詰	からふとます水煮	平2号	364	268	311	0
12	ち ゅ う け	焼ちくわ	4本入り	118	98	111	0
13	い わ し	12cm~20cm真いわし	100g	35	15	26	-5
14	紅 茶	ティーパック	25袋入り	295	260	276	+1
15	ま ぐ ろ	かじまぐろ刺身用	100g	330	198	264	-10
16	え び	大正えび中無頭7~8cm	100g	430	220	313	+29
17	食 用 油	サラダ油 ビン入り	1650g	728	460	608	-16
		サラダ油 ポリ入り	700g	406	295	364	+28
18	インスタント	ビン入りマックスウェル黒	150g	998	939	975	+17
	コーヒー	ビン入りネスカフェ黒	150g	988	858	942	-14
19	グルタミン酸	赤袋入り	300g	535	448	503	0
20	マーガリン	箱入り	225g	197	158	182	0



献血に協力しましょう

期日 9月10日(月)
時間 午前10時から午後3時まで
会場 市役所前広場

◎社会福祉協議会は、敬老の日を記念して70歳以上のお年寄りにタオルを1人1本ずつ贈ります。

◎佐賀県共同募金会からいただきましたキャンプ用テントは、各青少年団体を初め多くの人々に御利用いただき、ありがとうございました。

社会福祉協議会 ☎3111内線293



9月の休館日

○12日(第2水曜日) ○15日・24日(祝日) ○26日(第4水曜日) ○29日(月末整理日)

9月の移動図書館

19日(水) ○儀徳町住宅(10:00~10:30) ○西田町(10:40~11:30) ○山都町(13:20~14:00) ○平田町(14:10~15:00) ○山浦団地(15:20~16:00) ○農協支所(16:10~16:30)
20日(木) ○浅井町(10:00~11:00) ○田代本町(11:20~11:50) ○曾根崎

町老松宮(13:20~14:00) ○高田町(14:20~15:00)

※この移動図書館の運行について、市民みなさんの御希望、御意見をお待ちしています。(市立図書館 ☎27327)へどうぞ

新刊案内

○昭和萬葉集巻5・8 ○海の火祭・舞姫の暦(川端康成) ○香具師の旅(田中小実昌) ○青春の門:望郷篇(五木寛之) ○ぼくらの気持(栗本薫) ○回想の芥川・直木賞(永井龍男) ○あの時、世界は…(磯村尚徳) ○知的住居学(清家浩) ○うつしみ…この内なる自然(上田三四二) ○親と子と(小山内美江子)

会員募集

居合(抜)道を教えます

○とき 毎週水曜日 午後6時から
○ところ 鳥栖工業高校武道場
○連絡先 日本剣道連盟鳥栖支部居合道部 向井政雄 ☎24763
○その他 年齢・性別、剣道の経験の有無は問いません。

新サークル会員

市青年団体連絡協議会は新しい仲間を求めて、次のとおりサークル会員を募集しています。気軽に参加してください。

サークル名	連絡先
料理サークル	平田 登志子(桜町 ☎2171)
ごまききユースホステルサークル	勝田 正 幸(本鳥橋 ☎20183)
フォークダンス	西村 俊 郎(松原 ☎41227)
社交ダンス	安本 則 夫(田代本町 ☎3756)
レクリエーションサークル	宮地 千津子(古賀団地 ☎8753)
歌ごえ	吉松 佳代子(田代昌町 ☎2775)
きしゃポッポ	村山 俊行(桜町 ☎2393)
テニス(硬式)	

寄付

ありがとうございました

8月20日現在

香典返し

社会福祉協議会へ ■ 久富児さん(神迎町、父勇吉さん死亡のため) ■ 松隈謙さん(布津原町、妻アサノさん) ■ 築山貞子さん(神塔町、叔母ナカさん) ■ 中村ユキエさん(轟木町、夫健吉さん) ■ 桧枝寛一さん(加藤田町、父松次郎さん)

一般寄付

社会福祉協議会へ ■ 1万3525円(まつり鳥栖の折衷のキャンペーン(益金)を…ニッカウ井スキー九州工場 ■ 2万6300円(まつり鳥栖およびチャリティーオーケ

ション(益金を交通違反に)…VPOクラブ(会長、斉藤五二) ■ 10万円(ベトナム難民救済に)…春山政友さん(下野町) その他 ■ 道路照明水銀灯1基(14万9000円相当、田代町釘宮商店横)…久光製菓株式会社 ■ ビクター電動オルガン10台(39万8000円相当、市内各保育所)…株式会社ベスト電器

水道修繕当番店

水道の故障修繕は管工事組合へ(東町二丁目 ☎35038)。ただし午後5時以降、日曜日および祝日は次の当番店へお申込みください。

9月1日~15日 鳥栖設備 ☎33177

9月16日~30日 吉山ポンプ店 ☎22924