

発行所 佐賀県鳥栖市宿町1118番地
〒841 鳥栖市役所
(電話09428③3111)

とす市報

7月1日号

No.400

(昭和54年7月2日発行)

市民の動き 昭和54年6月1日現在

人		口		世帯数
総	男	女		
(+48) 53,056	(+5) 25,564	(+43) 27,492	(+10) 14,379	

()は前月との比較

無事故競争スタート しっかり守ろう交通ルール

鳥栖市交通対策協議会(会長＝原市長)は、53年度に続き今年度も地区対抗無事故競争を行うこととし、第1回目を7月1日から8月31日までの2か月間実施します。これは市内で市民が関係した交通事故あるいは市民の交通法令違反を一定の点数で地区別に集計し、その総数を地区人口で割った事故違反率を競うもので

す。53年度は2か月ずつ3回行い、年間成績は、鳥栖南、旭、鳥栖北、麓、基里、田代の順でした。

鳥栖署管内の今年度の交通事故発生状況は全体として減少傾向を示してはいますが、死者数は8人と昨年同期に比べ4件、4人増という異常事態となっていま

す。市民みんなが交通事故防止に関する自覚と認識を深め、交通ルールをしっかり守って痛ましい事故を起こさないようにしましょう。



ガールスカウト衛生ボーイスカウト、カブスカウトに続いて鳥栖市にもガールスカウト(32人)ができました。(写真は6月24日の結成記念パレードから)

申込みいつでもどうぞ 市住の補充入居募集を長期化

市営住宅に空家ができたとき入居する補充入居者の募集方法が変わりました。従来は、空家がある程度まとまった時点で、ほぼ1週間募集を行っていましたが今回の変更で募集期間を数か月と長期化

し、希望団地に空家があればすぐ入居できます。申込資格はこれまでどおり。

希望団地に空家がなければ、その団地の入居予備者として登録し、空家ができるのを待つことになります。

申込資格 ①市内に居住しているかまたは市内に勤務場所のある人②現に同居または同居しようとする親族があること③①、②に該当し一定の収入基準に達する人。

募集期間 7月9日(月)～12月15日(土)

選管委員長に檀さん

6月市議会で選挙された市選挙管理委員会委員(4人)は、6月20日委員会を開き、委員長および委員長職務代理者を次のとおり互選しました。(敬称略)

委員長	檀 繁(幸津町)
委員長職務代理者	福島辰己(山浦町)
委員	池尻熊蔵(田代外町)
委員	徳淵富市(大正町)

補充員 山内政来(曾根崎町)、中原賢雄(藤木町)、毛利正次(永吉町)、仁田仁三郎(宿町)

初めてののかたも参加を

第6回花のまちづくりコンクール

花のまちづくりコンクールは、ことし第6回目を迎えます。昨年は約50の団体と個人の参加者があり、年々増えていきます。ことしの参加者募集が始まりますので、初めてののかたもどしどし参加してください。市および市花とみどりの推進協議会主催。

*参加資格 市内に居住する個人、団体
*花壇面積 団体は5平方メートル以上

個人は3平方メートル以上
*花の種類 団体は市が配布する花苗を含めた花壇、個人は限定しません。

*応募期間 7月5日～8月10日
*応募方法 ハガキまたは電話で下記へ
鳥栖市宿町 鳥栖市役所環境課
緑化係 ☎③3111内線221)

受講生を募集

婦人の社会教育講座

中央公民館は、婦人を対象とした社会教育講座の受講生を募集しています。婦人の知識と教養向上を目的とするもので53年度の受講生も再度応募できます。年齢に制限はありません。ハガキまたは電話(☎②3224)で住所、氏名、電話番号をお知らせください。約50人で締切りです。講座内容は時事問題、文学、消費、健康、文化財、人間と自然など多岐にわたります、毎月1回ないし2回、午前10時から正午までとなっています。あて先 鳥栖市本町三丁目

中央公民館社会教育講座係

青年大学講座

教育委員会は、8月開講の「青年大学講座」の受講生50人を募集しています。申込みはハガキか電話で下記へ。

〒841 鳥栖市宿町1118番地
鳥栖市教育委員会社会教育課
(☎③3111、内線341)

- 開設場所 市立図書館2階(本町三丁目)
- 開設期間 8月～55年3月
- 日、時 毎週2回午後7時～9時
- 受講資格 男女、年齢不問
- 講座内容 一般教養、青年心理、レクリエーションなど
- 応募締切 7月20日

ゴミの2回収集はじまる

ゴミの週2回収集が7月から始まります。夏の環境衛生向上のため、7月から9月まで実施するもので収集日の組合せは次のようになっています。

月曜日の ゴミの 収集日	月曜	火曜	水曜	木曜	金曜	土曜
	水曜	金曜	土曜	月曜	火曜	水曜

▼7月～9月の間でも祝日は休みますので7月15日(敬老の日、土曜)の分は19日(水)に出してください。また9月24日(秋分の日、月曜)の分は9月27日(木)に出してください。
▼お盆の間、8月13日(月)から18日(土)までは、週1回収集です。

「マイホーム建築のしおり」

市建設課でおわけします

マイホーム建築には、資金づくり、敷地の選定、設計、建築、登記から税金と広範囲の知識が必要です。十分な知識がないために思わぬ手違いやトラブルが生じ、取り返しのつかない結果をまねく例も少なくありませんのでこのような失敗のないよう、佐賀県土木部は最少限の知識をまとめた「マイホーム建築のしおり」を作りました。内容は、資金づくり、敷地の選び方、設計と建築、不動産の取引と契約、土地、家屋の登記と税の6項目になっています。同書は鳥栖市役所にもありますので、希望者は建設課住宅係へおいでください。無料です。

くせんぶ欄投稿 をお待ちします

とす市報の「くせんぶ」欄は、住みよい街づくりを考えるみなさまの投稿のコーナーです。市政にたいする意見や質問または要望など、どなたも気軽にペンをとってください。ハガキか封書で200字～500字以内。住所、氏名、年齢、職業電話番号を記入し、鳥栖市宿町1118番地、鳥栖市役所くせんぶ係へ。採用分には薄謝を差し上げます。

市の台所はこうです

市税伸び、市債(借金)も増加

市財政課は鳥栖市財政状況書に関する条例に基づき、昭和53年10月1日から54年3月31日までの財政状況を発表しました。これはいわば、市民のくらしを支える市のフコロ具合をみなさんに知ってもらおうというものです。

一般会計歳入歳出予算の状況、市民の税負担の状況、投資的事業の内訳、市有財産の状況、一時借入金の現在高、市債の現在高など54年3月31日現在の予算は次のとおりとなっています。

歳入のうち最も大きい市税は、前年度より12.5%増の27億2459万となっていますが、市債(借金)も14億円を超

え、歳入全体の17.4%を占めています。このような歳入をもとに、市民公園整備、下水道事業、街路事業、学校建設、公営住宅建設、日住水路事業など市民生活の向上を目的して事業を進めました。

もちろん、あらゆる面で経費の節減をはかったものの、人件費や公債費(借金の返済)をはじめ補助費、物件費などの増加は免れず、決してゆとりのある財政ではありません。今後は、なお一層厳しい態度で財政運営に当たらなくてはなりませんので、市民の理解をお願いします。

ことば

国庫支出金＝国から市が受けられるお金で、扶助金、社会福祉、土木、教育、災害復旧、衛生、消防などの事業にたいし、一部を国が支出するもの。

地方交付税＝所得税、法人税および酒税の三つの税収入の一定率(現在32%)を総額とし、全国の市町村の財政力に応じ、不足額を補う意味で国が交付する。

市債＝市が事業を行うために大蔵省、郵政省、その他の金融機関から借られるお金。

諸収入＝税の延滞金、加算金、市の預金利子、貸付金の元利収入、収益事業の収入、その他の雑入など。競馬事業の収入もここには

います。扶助金を薄弱者を費など。公債費を毎年償還費。管理関係燃料費、土地開拓。あらかじめるための財政財源として

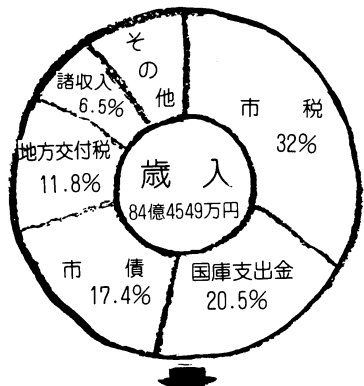

一般会計歳入歳出予算の状況

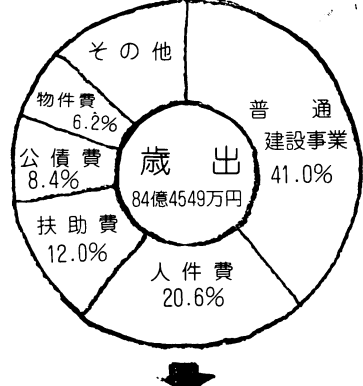

主な事業

事業名	予算額
市民公園整備	6億7239万
下水道	4億
街路事業	3億4161万
鳥栖小学校建設	2億7936万
公営住宅建設	2億0857万
日住水路	1億4713万
若葉小学校建設	1億2249万
道路舗装	1億1328万

歳入

種類	予算額	市民1人当たり
市税	27億0174万3000円	5万1026円
国庫支出金	17億3413万6000円	3万2751円
市債	14億7340万0000円	2万7827円
地方交付税	9億8300万0000円	1万8565円
諸収入	5億4840万1000円	1万0357円
その他	10億0481万0000円	1万8977円
合計	84億4549万0000円	15万9503円

歳出

種類	予算額	市民1人当たり
普通建設事業	34億6299万2000円	6万5403円
人件費	17億4290万1000円	3万2917円
扶助費	10億1367万5000円	1万9145円
公債費	7億0616万4000円	1万3336円
物件費	5億2630万4000円	9940円
その他	9億9345万4000円	1万8762円
合計	84億4549万0000円	15万9503円

市民負担の状況

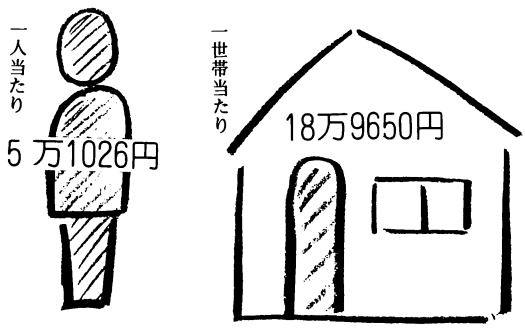

市税

区分	市民1人当たり	1世帯当たり
市税	5万1026円	18万9650円
市民税	2万6245円	9万7546円
固定資産税	1万5678円	5万8268円
軽自動車税	428円	1591円
市たばこ消費税	4061円	1万5092円
電気税	2380円	8845円
ガス税	26円	98円
木材引取税	51円	190円
特別土地保有税	489円	1818円
都市計画税	1668円	6202円

国民
人世
国

=生活保護関係、身体障害者や精神
 援助するための費用、保育所の運営

=事業のために借りたお金(市債)
 返すための元金および利子の合計額
 =人件、たいして使う言葉で庁舎
)委託料はじめ、電気料、水道料、
 消耗品費、印刷費、交際費など。
 基金=公用または公共用の土地を
)取得し、事業の円滑な進行をはか
 基金。
 基金=将来、必要が生じるときの
)毎年度積立てる基金。

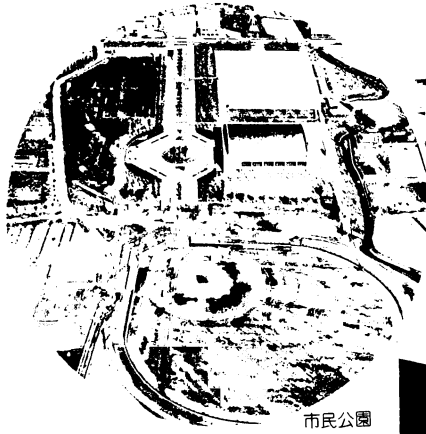

市民公園



元町住宅

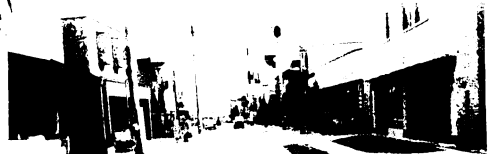

街路事業(本通町から東町を経
 て藤木地下道方面をみる)

建設事業

事業名	予算額
旭公民館建設	8706万円
家高齢者 活動施設	8569万円
麗小学校建設	8397万円
鳥栖中学校建設	7455万円
市民球場照明新設	6872万円
地域農政整備事業	5473万円
交通安全対策	5911万円
河川改良	4500万円



鳥栖小学校

市債(借金)の元金総額

目的別	金額	市民1人当たり
土木債	22億5108万5000円	4万2515円
教育債	14億0698万5000円	2万6572円
保健衛生債	9億6773万8000円	1万8277円
公営住宅債	5億9978万4000円	1万1328円
社会及び労働 施設債	5億1821万5000円	9787円
その他	3億2388万4000円	6117円
合計	60億6769万1000円	11万4596円

基金

種類	金額	市民1人当たり
土地開発基金	2億2025万5000円	4159円
市民会館建設基金	2億5395万7000円	4796円
財政調整基金	2億0531万0000円	3877円
その他	4889万7000円	923円
合計	7億2841万9000円	1万3755円

市の財産

土地
132万1678㎡

建物
11万1518㎡

山林
104万2766㎡

出資金
203万円

市民1人当たり予算額
と市税の負担額

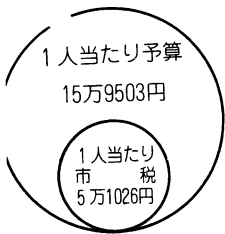

国民健康保険税

健康保険税	市民1人当たり	1世帯当たり
	2万6573円	7万1574円

口 5万2948人
 帯数 1万4246世帯
 保被保険者数 1万3362人
 保世帯数 4961世帯

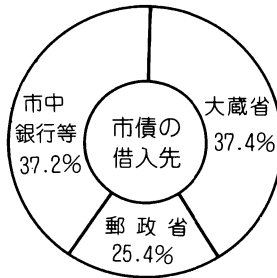

〈狂犬病〉 予防注射料金を変更

狂犬病予防注射の値上げに伴い、狂犬病予防法施行規則が改正され、54年7月1日から注射料金が次のとおり変わります。

現行 850円→新料金1100円

これにより、年1回の登録(2000円)と年2回の予防注射をすると4200円(旧3700円)になります。

胃の検診

胃の検診を次のとおり行います。日ごろ何の異常を感じない胃も年1回は検査しましょう。検診ではガンを除く(できもの)、かいかう(ただれ)、慢性胃炎など多く発見され効果を上げています。

胃の手術を受けた人、胃の治療を受けている人および妊婦または妊娠していると思われる人は、御遠慮ください。

申込みは7月19日まで、市衛生課へ電

老人の居室 整備に融資

県は老人の居室整備資金の申込みを受けています。同居している65歳以上の親族の専用居室を造るのに資金の調達が困難という場合に借ることができます。

限度額は100万円。利率は年3%で1年間すえ置き、10年償還となっています。申込みは、7月31日までに市福祉事務所社会係へ。(☎3111、内線 292)

御利用ください 老人テレホンサービス

健康のことあるいは年金のことなど、

話でどうぞ(☎3111、内線 284)

- 検診日 7月27日(金)
受付は午前9時～9時30分
- 場所 中央公民館
- 料金 250円(検診日に持参のこと)

〈日住病〉

健康診断を受けよう

54年度の日住病健康診断を別表のとおり5会場で行います。実施する町のみなさんだけでなく、他の町のみなさんも受けることができますので、どうぞ、もよりの会場へお出かけください。無料。

日住病健康診断日程
(時間は午後5時30分～7時30分)

町 別	シフト	実施日時	場 所
真木町	7月13日(金)	真木町公民館	
高田町	7月16日(月)	高田町公民館	
安楽寺町	7月17日(火)	安楽寺公民館	
森木町	7月18日(水)	森木町公民館	
藤木町	7月19日(木)	藤木町公民館	
藤木町	7月20日(金)	藤木町公民館	

お年寄りの暮らしに役立つ情報を電話で聞ける「老人テレホンサービス」を御利用ください。鳥栖にもっとも近い電話番号は、佐賀市中部福祉事務所の0952(30)6565。この番号を回すとテープに録音された情報が流れてきます。テープは1週間同じもので、月曜日に入れ換え。次の週の情報のお知らせもあります。電話は有料。

—教科書展示会のお知らせ—

- 期間 7月1日～10日(日曜は休み)
 - 会場 鳥栖小学校教科書センター
- 来年度から使う小学校の新しい教科書の見本が展示されますので、市民のみなさま御来場ください。

教育委員会

三二版 社協だより

保 母 試 験

- 試験日 7月31日(火)～8月3日(金)
 - 場 所 佐賀商業高校
- 受験願書は佐賀県婦人児童課に請求してください。
佐賀市城内一丁目1番59号
佐賀県婦人児童課
☎0952(2)2111(代)
☎0952(2)5655

血液型判定おわる

社会福祉協議会は、50年度から日本

赤十字社佐賀県支部の協力を得て、5か年計画で市民のかたがたの血液判定検査を実施しました。54年度で全地区終了しましたが、判定者は全部で4503人。内訳は麓 424人、旭 943人、基里 937人、田代1113人、鳥栖1086人となっています。御協力ありがとうございました。

日直代行者を募集

県社協の高齢者無料職業紹介所は、60歳～68歳ぐらいの人で、学校の日直代行者を募集しています。勤務は土曜日曜、祝日、年末年始の休日で、1日2800円～3000円(土曜は半額)。希望者は、市社会福祉協議会へお申込みください。
社会福祉協議会
(☎3111内線 293)

図書館から

利用者は17人に1人

市立図書館の利用者は年々伸びており53年度中は3143人が登録、4万2824冊の書を貸出しました。市民17人に1人が少なくとも1回は図書館を利用し、1人平均13冊を借りたことになります。しかし市民1人では1年間で 冊までいかず

0.7冊しか借りていないことになりますので、どしどし本を読んでください。

貸出した本は児童向けが半分以上、次いで文学となっていますが、図書館にはあらゆる分野にわたって1万7863冊の本を用意しています。一度登録すればその年度末まではいつでも貸出しがきます。

スポーツ

夏季職域・クラブ対抗卓球大会

7月15日(日)午前10時、市民体育館で。男女別団体戦(4単一複)および個人戦。参加料は団体1500円、個人200円。団体は同一職場またはグループで結成してください。申込みは7月13日(金)までに教育委員会社会体育課へ(☎3111内線 342)

市民水泳大会兼亲身体選

- と き 7月29日(日)午後11時
- と ころ 基里中学校プール
- 申 込 市内在住の小・中・高生を除

く男女。1人2種目。7月27日(金)までに市教委社会体育課内体協へ(☎3111 内線 342)

—鳥栖子ども劇場特別例会—

劇団陽気なハンス

7月7日(土) 昼3:00開場 3:30開演
夜6:00開場 6:30開演

中央公民館

当日券(500円)がありますので、
会員以外のかたもおいでください。

寄 付

6月5日現在

香典返し

- 社会福祉協議会へ ■松尾利勝さん(姫方町、長女真史さん死亡のため) ■斉藤義壽さん(鎗田町、長男秀樹さん) ■青木満さん(東町、母アキヨさん) ■大野フジ子さん(本鳥栖町、夫郁次さん) ■大倉長吉さん(東町、長男尚久さん) ■樋口静代さん(柳団地、夫京次郎さん) ■野田マサ子さん(東町、夫稔さん) ■大島鶴千代さん(山浦町、母チヨさん) ■麻生忠吾さん(鎗田町、伯母大石トク

エさん) ■成富ナツ子さん(田代新町、夫盛雄さん) ■吉村浩さん(幸津町、父伊勢男さん) 一般寄付

市民会館建設基金へ ■10万円…カッパ座友の会(本鳥栖町P.L.鳥栖教会内、代表 北島進さん) 社会福祉協議会へ ■864円…松隈春行さん(儀徳町住宅) ■衣類150点、カラオケセット2組…九州松下電器労働組合 ■400円(社協事業資金の一部として)…大石邦子さん(大津市瀬田町) ■2万円(社協事業資金に)…野田芳香さん(村田町) ■10万円(社協事業費の身障者対策費に)…匿名

市内スーパーの物価調

6月分

号	品 名	規格・種類等	単 位	最高	最低	平均	前月と 比較
1	ゆでめん	普通品1袋	200～240g	53	32	41	- 2
2	即座中華めん	袋入り(棒状を除く)	100g	53	50	51	0
3	砂糖	上白糖ビニール袋	1kg	248	225	238	+ 1
4	マヨネーズ	ポリ容器入り	300g	192	185	190	+20
5	牛 肉	モモ中 スキヤキ用	100g	298	200	255	0
6	豚 肉	モモ中 スキヤキ用	100g	158	100	125	- 6
7	ロースハム	スライスしたもの	100g	270	198	230	+ 1
8	牛 乳	紙パック入加工乳でないもの	500cc	122	122	122	0
9	塩 さ け	甘塩切身	100g	500	298	367	- 9
10	た ら こ	普通品着色したもの	100g	450	280	375	- 21
11	さ け 缶 詰	からふとます水煮	平2号	364	285	314	+10
12	ち く わ	焼くちわ	4本入り	118	118	118	+ 4
13	い わ し	12cm～20cm真いわし	100g	45	28	36	0
14	紅 茶	ティーパック	25袋入り	295	260	274	0
15	ま ぐ ろ	かじまぐろ刺身用	100g	400	250	302	+44
16	エ ビ	大正エビ中無頭7～8cm	100g	290	190	247	-12
17	食 用 油	サラダ油ビン入り	1,650g	728	420	603	0
		サラダ油ポリ入り	700g	419	258	371	-14
18	インスタン ト コーヒー	ビン入りマックスウェル黒	150g	1069	939	998	+10
		ビン入りネスカフェ黒	150g	998	948	974	- 6
19	グルタミン酸 ソーダ	赤袋入り	300g	574	490	528	+ 8
20	マーガリン	箱入り	225g	178	158	169	0