

市報

8/15 No. 500

とす

市民の動き

昭和58年7月31日現在
 総数 54,767 (-21)
 男 26,336 (-8)
 女 28,431 (-13)
 世帯数 15,323 (-5)
 ※()内は前月との比較

■昭和58年8月12日発行 ■発行所：鳥栖市役所企画課 (〒841 佐賀県鳥栖市宿町1118番地 ☎09428③3111)

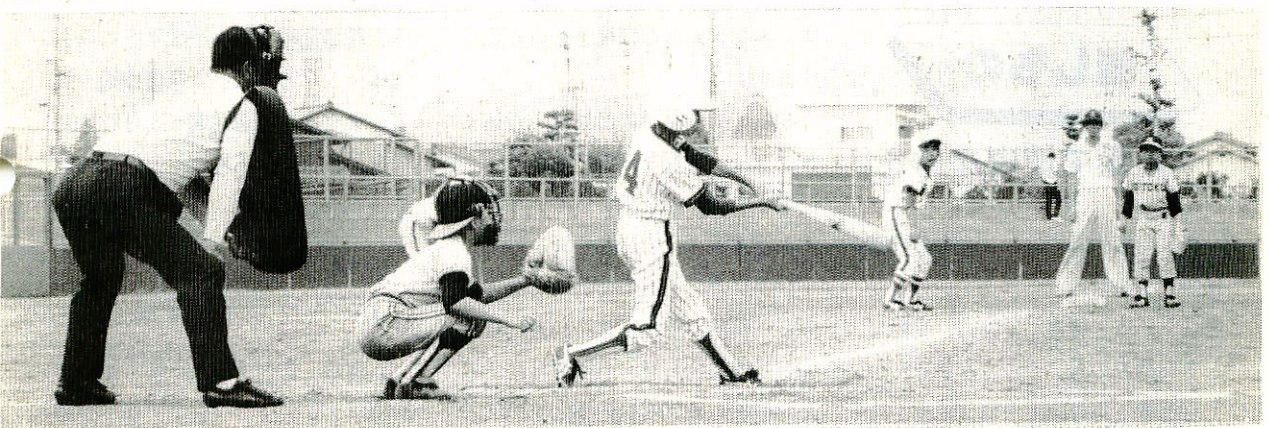

宿町優勝 少年野球 (小学生)

参加、地区予選を勝ち抜いてきた

第14回鳥栖市少年野球中央大会は、7月29日金午前8時から市民球場で行われ、決勝で宿町チームが儀徳町チームを3対1で破り優勝しました。今大会には各地区から55チームが

6チームが全力を尽くしてガンバリました。

なお、事業団、儀徳、宿、一本杉、加藤田の5チームは、佐賀市宮球場で行われた県大会に出場しました。

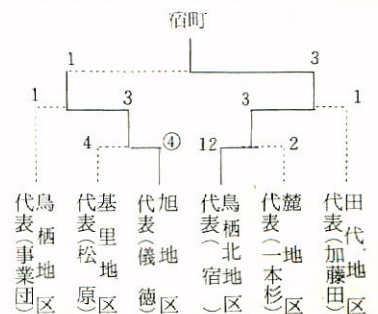

9月4日(日)曾根崎町で 消防総合訓練を実施!!

鳥栖・三養基地区消防総合訓練が、9月4日(日)曾根崎町一帯で、密集地火災、中高層ビル火災を想定して行われます。
訓練時間は、午前6時半から同9時半までで、この間、6時40分と7時、7時50分の3回、サイレンを鳴

らします。
なお、午前6時半から同9時まで、訓練実施区域は車両進入禁止や駐車禁止の交通規制が行われますのでご注意ください。
みなさんのご協力をお願いします。

65歳以上にも助成 重度心身障害者医療費助成

老人保健法の施行により、重度心身障害者医療費助成制度が変わり、次の方は手続きが必要になりました。
▷対象者=身体障害者手帳1、2級または療育手帳(A)の所持者で、国民健康保険の被保険者または社会保険の被扶養者(65歳以上の方が、新たに医療費助成の対象になりました)
▷手続き=新しい制度では、所得による支給制限が設けられましたので、助成を受ける方は年に1回(7月中、ただし本年に限り8月中)保険証と印鑑を持って、市福祉事務所に受給資格登録(更新)申請書を出してください▷問い合わせ=同事務所社会係(☎③3111内線212)へ

市民体育大会ひろく 8月21日(日)

第22回鳥栖市民体育大会は、8月21日(日)午前8時20分から鳥栖西中学校で開会后、次の各会場で競技が行われます。同大会は10月1日(土)、2日(日)に鳥栖市・三養基郡・神埼郡で開かれる第36回県民体育大会の選手選考を兼ねています。
なお、雨天の場合は陸上と屋内競技のみ行われます。

競技種目	開始時間	会場
ソフトボール	9時	羽撃若葉小学校 併用鳥栖北小学校 及警元町グラウンド
陸上	9時半	鳥栖西中学校
バレーボール		市民体育館
卓球		市民球場
軟式野球		九千部山系
山岳(ハッキング)	10時	鳥栖中学校
ゲートボール		鳥栖工業高校
サッカー(親子)	10時半	鳥栖中学校体育館
バスケットボール		

精霊流しは衛生上不潔となり、
また河川をよごすことにもなり
ますのでやめましょう。

催しもの

体操で健康な体を

市環境衛生課では、「生命の貯蓄体操」を毎月行っています。肩こり、肥満、不眠、腰痛、胃腸病、便秘などでお悩みの方、やってみませんか。
▷とき=毎月第1水曜日午後1時半▷ところ=市役所別館女子教養室▷その他=参加料無料、体操のできる服装で▷問い合わせ=同課保健予防係(☎③3111内線282)へ

老人趣味の作品展

市は、お年寄りの力作、傑作を集めて「老人趣味の作品展」を開きま

す。みなさんご来場をお待ちしています。

なお、同作品展に出品を申し込まれた方は、9月3日(土)午前9時から正午までに作品を搬入してください。

▷とき=9月5日(月)~同7日(水)の3日間▷ところ=市役所1階第1会議室▷作品=手・工芸品、書、絵画など▷問い合わせ=市福祉事務所老人福祉係(☎③3111内線292)へ

花のまちづくり 花壇コンクール

市花とみどりの推進協議会と市は、花いっぱい運動のひとつとして、今年も花壇コンクールを行います。ふるってご応募ください。

▷資格=市内に住む個人または団

体▷花壇面積=個人…3平方メートル以上、団体…5平方メートル以上▷花壇種類=限定しません▷応募期間=8月22日(月)~9月17日(日)▷応募先=市都市計画課公園緑化係(☎③3111内線220)へ

鳥栖少年剣道クラブ 新クラブ員募集

▷資格=市内に住む小学1年生から中学2年生までの男子・女子▷練習=10月3日(月)から毎日(土・日曜日、祝日は除く)午後5時~同6時▷申込み=9月1日から同14日まで、穴見三人(鳥栖北公民館内☎②3224、土・日曜日を除く毎日午前9時~午後5時)へ▷その他=入会金1,000円、スポーツ保険340円(申込時にお支払いください)

菊づくり講習会...

▷とき=9月4日(日)午前10時▷ところ=鳥栖北公民館2階▷内容=大菊大輪花の最後の追上げと花肥の与え方など▷主催=鳥栖菊花会

□約束はトラブルのもと 不動産売買は、必ず書面で

ふつう、土地や建物を売買するときには、不動産業者（宅地建物取引業者）に媒介（仲介）を頼みます。

なるべく早く、適正な価額で取り引きでき、しかもトラブルがないように、建設省の住宅地審議会により「標準媒介契約約款」が作成されました。

これまで、不動産業者への媒介の依頼は、口約束など、はっきりした取り決めをせずに行われる場

合が多く、取り引きの安全上問題があり、トラブルも多く発生していたため、57年5月20日から、不動産業者に媒介を依頼する場合は法律により書面で契約を結ばなければならなくなりました。

ぜひ、契約の内容を良く確かめて「標準媒介契約約款」によって媒介を依頼しましょう。

▶問い合わせ＝(株)佐賀県宅地建物取引業協会 (☎0952 22 6121) へ

水道修繕当番店

- 8月16日～31日 轟工務店
(曾根崎町 ☎22797)
- 9月1日～15日 佐藤電気工事店
(本 町 ☎3510)

市民体育館個人使用日（9月分）

区分	7	10	14	17	21	24	28
	水	土	水	土	水	土	水
午前	○	×	○	×	○	×	○
午後	○	○	○	○	○	○	○
夜間	○	×	○	×	○	×	○



●一般寄付

中央老人福祉センターへ▶飾り棚 (3万円相当) …青木孝一 (本鳥栖町)

旭老人福祉センターへ▶葉かん5個 (1万円相当) …江口喜代二 (村田町住宅) ▶掛軸2本 (6万円相当) …田中藤造 (村田町) ▶古木作品 (千石船・恵比須丸) …岡本勝利 (儀徳町)

鳥栖西中学校特殊学級へ▶電話機2台 (3万5,500円相当) …鳥栖電報電話局

田代小学校へ▶児童図書 (15万円

相当) …佐藤満 (神辺町)

田代中学校へ▶10万円…高尾昭正 (名古屋市)

基里地区交対協へ▶カーブミラー1基…吉川製作所(株)

社会福祉協議会へ▶4万2,000円 (若楠療育園へ指定寄付) …江上産業株式会社

●香典返し (7月30日現在)

社会福祉協議会へ▶下岸一郎 (京町、妻ルイさん死亡のため) ▶立石弘 (儀徳町、父六郎さん) ▶田中正幸 (袖比町、長男伸房さん) ▶坂口ハリエ (大正町、夫要蔵さん) ▶篠原アキエ (本鳥栖町、夫八郎さん) ▶梅政枝 (今泉町、夫馨さん) ▶野下静雄 (飯田町、母シツさん) ▶佐々木政敏 (姫方町、母ミツエさん)

県消費生活通信講座…

▶人員＝20人▶期間＝10月～59年3月▶申込み＝9月14日までにテキスト郵送料560円(切手)をそえて、市市民相談室(☎33111内線219)へ

図書館 だより

市立図書館 ☎2 7327

■新刊案内

○桜子は帰ってきたか(麗羅) ○彩り河上・下(松本清張) ○虹ヘアヴァンチュール(鷹羽十九哉) ○波うつ土地(富岡多恵子) ○小さな島の明治維新(岩城希伊子) ○灰色の季節(梶龍雄) ○東京のロビンソン(金子きみ) ○吾輩は猫ではない(江戸家猫八) ○女性が自由を選ぶとき(アリミ・ジゼール) ○気くぼりて人は動かせる(ウイット・スコット) ○九州の山と伝説(天本孝志) ○ぼくの人生落語だよ(林家木久蔵) 《児童向》○わが家への道(ワイルダー・ローラ・インガルス) ○うたがみえるきこえるよ(カール・エリック) ○なんでもかけちゃうよ(エンパリー・エド) ほか

◆「お経」シリーズ紹介◆

今回、講談社発行の「お経」(全6冊、早島鏡正ほか)を購入しました。誰でも読める、わかるお経、をキャッチフレーズにしたこの本は法事のときなど足にしびれを切らせ訳もわからずに聞いている「お経」には、一体何が書かれているのかという素朴な疑問に答えようとの意向から企画されたもので、各宗派の法要で読誦される「お経」の主なものをすべてを宗派別にまとめ、編集しています。(『週刊読書人』より)

今日の納税

市 県 民 税 (2期分)

国民健康保険税 (3期分)

納期限は8月31日です



三種混合予防接種

市環境衛生課は、幼児の三種混合（ジフテリア・百日せき・破傷風）予防接種を行います。該当する幼児に必ず受けさせてください。

▷該当者＝●生後24か月から48か月未満までの幼児（1期）●1期終了後12か月以上を経過した生後72か月未満の幼児（2期）▷期日＝9月6日（休）…鳥栖・鳥栖北地区、同7日（休）…田代・基里・麓・旭地区▷時間＝午後1時半～同2時50分（時間厳守）▷会場＝鳥栖北公民館▷注意＝(1)次の人は今回は接種を受けられません●1年以内にけいれん（ひきつけ）を起こした人●1か月以内に麻疹、BCGの予防接種を受けた人や、1か月以内にはしか、風しん、水ぼうそう、おたふくかぜにかかった人(2)接種には必ず保護者が同伴し母子手帳を持参してください(3)当日は、朝起きたらすぐ体温を計り、清潔なはだ着をきせておいてください▷問い合わせ＝同課保健予防係（☎③3111内線 282）へ

胃の検診

胃の手術を受けた方や治療を受けている方、妊婦または妊娠していると思われる方はご遠慮ください。

▷とき＝9月2日（金）▷受付＝午前9時～同9時半▷ところ＝鳥栖基山農協産所▷料金＝500円（検診当日持参ください）▷申込み＝8月26日までに電話で市環境衛生課（☎③3111内線 284）へ

1歳6か月健診

市環境衛生課は、1歳6か月の幼児に、医師による一般健康診査と歯

レントゲン結核診断

《日程①》

月日	曜	時間	会場	対象町名
9月5日	月	10:00～11:30	若葉小学校体育館	古賀町、古賀団地、柳田地
		13:30～15:00	神辺町公民館	神辺町
6日	火	10:00～11:30	鳥栖双葉保育園	萱方町、浅井町
		13:00～13:30	集落センター	河内町
		14:00～15:00	牛原町公民館	牛原町
7日	水	10:00～11:30	田代外町公民館	田代外町、田代外町住宅、田代大宮町
		13:00～15:00	田代公民館	田代島町、田代新町、田代上町、田代本町
8日	木	10:00～11:00	今町区長宅	今町
		11:30～12:30	永吉町公民館	永吉町
		13:30～14:30	競馬場馬主会館	競馬場団地、村田町、松原、村田町五反三歩
		10:00～11:30	加藤田町県営集会所	加藤田町
9日	金	13:00～14:00	荻野公民館	袖比町
		14:30～15:00	住宅内防火水そう横	一本杉住宅
		10:00～11:30	桜町ゲートボール会場前	桜町、松原町
12日	月	13:00～14:00	酒井西町神社前	酒井西町、酒井東町
		14:30～15:30	水屋町公民館	水屋町
		10:00～11:00	姫方町戒円寺	姫方町
13日	火	11:30～12:30	飯田町公民館	飯田町
		13:30～14:30	幡崎町公民館	幡崎町
		10:00～12:00	基里小学校体育館	曾根崎町、曾根崎団地、鉄宿舎
14日	水	13:30～15:00	基里老人福祉センター	原町
		10:00～11:00	高田町公民館	高田町
16日	金	11:30～12:30	安楽寺町公民館	安楽寺町
		13:30～14:30	下野町公民館	下野町

※この表にない町は、次の号でお知らせします

市は、結核予防法による定期の結核健康診断（レントゲン）を行います。満15歳以上の人は必ず受診してください。ただし、次のいずれかに該当する人は受診できません。

●結核治療中の人や、半年に1回胸部のレントゲン検診を受けている人●職場や学校、その他の団体でレントゲン健康診断を受けている人●妊婦または妊娠していると思われる人

▷注意＝(1)通知書を必ず会場に持参ください(2)上半身下着1枚で受診できるよう、金具やボタンのついていないものを着用してください（例えば、Tシャツのようなもの）(3)受診該当者で通知書がこなかった人は市環境衛生課保健予防係（☎③3111

内線 282）または当日、会場へ届けてください(4)受診当日、都合で受けられない人は、別の会場で受診してください(5)通知書がきた人で、受診できない場合は、理由を書いて市環境衛生課または当日、会場へお返しく

科健康診査を行います。該当する幼児に受けさせてください。

なお、該当する幼児の保護者には各町の囑託員を通じ連絡しています。

▷とき＝8月25日（休）▷ところ＝鳥

栖北公民館▷対象児＝昭和57年1月に生まれた幼児▷問い合わせ＝同課保健予防係（☎③3111内線 282）へ

