

アナログ放送終了まで、あと**39日**

2011年6月15日現在



市報 とし

お知らせ版
(No.27)

6

2011 Jun.

平成23年6月15日号

発行 鳥栖市/〒841-8511 佐賀県鳥栖市宿町1118番地/☎85-3500 (代表)/FAX82-1994
編集 情報管理課/☎85-3513 URL http://www.city.tosu.lg.jp 印刷 三橋印刷(株)

鳥栖市議会

インターネット中継を開始

鳥栖市議会は、平成23年6月市議会定例会から本会議の様態をインターネットで生中継・録画中継します。インターネット中継は、市ホームページ内鳥栖市議会のページからアクセスできます。ぜひご覧ください。

なお、ケーブルテレビでも引き続き生中継を行います。



市ホームページ内
鳥栖市議会のページから
「インターネット中継」をクリック

■問い合わせ
議会事務局(☎85-3525)

6月市議会定例会 一般会計補正予算など10議案を提案

6月市議会定例会は、6月10日から29日までの予定で開かれています。

開会に当たり、市執行部が提案したのは、平成23年度一般会計補正予算など10議案です。

提案された補正予算は、当初保留していた政策的経費を中心に肉付予算として編成しています。今回の一般会計補正予算の総額は6億977万1千

円で、既決予算と合わせる。本年度の予算総額は218億3838万7千円となり、伸び率は前年同期と比べて1.8%の減となります。

補正予算の主な内容は▽東日本大震災の被災地への職員派遣と市内への避難者を支援するための費用▽鳥栖市と基山町で同じデザイン

の原動機付自転車オリジナル標識を作成するための

費用▽保育所や幼稚園などへの発達障害児支援専門員の巡回支援や障害児通園施設で小学生などを対象としたデイサービスを新たに実施するための費用▽中学生の入院医療費を平成23年4月診療分から助成するため費用▽農業の担い手の育成や集落営農組織等の経営安定などを図るため、機械・施設の設備などに対し助成するための費用▽新規立地企業が市内で新たに常時従業員を雇用するなどの条件を満たした場合に、雇用奨励金を交付するための費用

用▽東日本大震災により、市内に一時避難または移転した企業を支援するための費用▽鳥栖商工会議所が行う義援金付プレミアム商品券発行の助成費用▽歩行者の安全を確保するため、歩道のない道路の路肩をカラー着色するための費用▽児童数の増加が見込まれ、教室等の増築が必要な弥生が丘小学校の増築の設計に必要な費用▽老朽化した鳥栖西中学校駐輪場の改築費用▽安全・利便性を向上するための文化・体育等施設のための各種工事費用などです。

これまでのアナログ放送は

7月24日

から見られなくなります

テレビのアナログ放送終了が間近になりました。皆さん、地デジの準備をお急ぎください!!

■問い合わせ
デジサポ佐賀(☎0952-43-1212)

夢プラン21でだすけ隊を募集 子どもたちの夢、一緒にかなえませんか

市は、地域や市民活動団体をはじめとする大人と一緒に、次世代を担う子どもたちに大きな夢を持って健康やかに成長してもらおうと、「夢プラン21」を実施しています。

夢プラン21実行委員会では、下記の夢の「てだすけ隊」を募集します。

「てだすけ隊」は、子どもたちが主体的に事業実施

に取り組めるよう支援すること、夢を実現させる事上の実施団体です。

募集期間は、6月30日(木)まで。希望する団体

は、早めに同委員会事務局へお問い合わせください。

夢を応募した子どもたちと面談の上、実施計画書などを作成していただきます。

採用された「てだすけ隊」には、事業実施のための補助金を交付します。

成人式実行委員を募集



今年の成人式の実行委員の皆さん

市教育委員会は、来年の成人式を企画・運営する実行委員を募集します。

人生で一度の成人式を、皆さんの力で作り上げませんか。

応募資格 ●平成3年4月2日から同4年4月1日生まれの人で、7月から行われ

子どもたちの夢

「鳥栖市の歌を作って
大勢の人たちと歌いたい」

提案者：鳥栖中学校1年生

■お手伝いしてもらいたいこと

- ▶ 歌の制作に関すること
- ▶ 歌の広報支援に関すること

■問い合わせ

夢プラン21実行委員会事務局
(市民協働推進課内)
☎85・3576

る月1回の実行委員会に参加できる人

定員 ●16人(市内各中学校校区から男女各2人)

内容 ●平成24年成人式の企画・運営

申し込み ●6月30日(木)までに生涯学習課へ

■問い合わせ

生涯学習課生涯学習推進係
(☎85・3694)

7月1日いよいよオープン!! 期間は8月31日までの2カ月間(期間中は無休)

この夏、市民プールで遊ぼう!!

50mプールをはじめ、レジャープール、スライダープール、チビッコプールの大小4種類のプールがある市民プールへの皆様のご来場をお待ちしています。

開設時間 ●10時～18時

料金 ●小・中学生=100円、高校生以上=200円、小学生未満は無料※11枚綴りの回数券もあります

注意 ●小学生未満は必ず保護者同伴。衣類(おむつを含む)着用での入水はできません(ラッシュガードは可)。50mプールは身長145cm未満の人、スライダープール(大)は小学生未満の人は利用できません

その他 ●天候によっては臨時休場することがあります。また、使用の際は、監視員の指示に従い、施設内に掲示している注意事項を守って安全にご利用ください



市民プール駐車場案内図

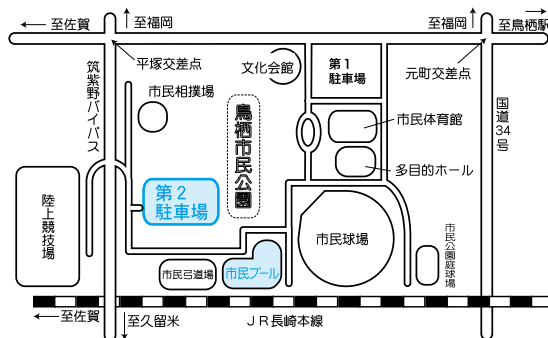

※駐車場は市民公園第2駐車場をご利用ください。

■問い合わせ

市地域振興財団(☎81-1360)

花の絵・花壇コンクール 市長賞・受賞作品

花の絵・花壇コンクール 入賞者の皆さんが決まりました

第23回「花の日」イベントが5月22日、サンメッセ鳥栖と都市広場で開かれ、「花の絵コンクール」と「花壇コンクール」の入賞者20人・3団体・1企業が表彰されました。入賞者は次の皆さんです。(敬称略)

花の絵コンクール

市長賞 横部孟大(弥生が丘小3年) 松本昌士(鳥栖小5年) 佐々木民恵(基里中2年) ▽会長賞 木室舜

一(鳥栖北小1年) 森咲野花(同小4年) 酒見彩(田代中3年) ▽議長賞 天本哲平(鳥栖北小2年) 寺内和也(同小4年) 西なぎさ(鳥栖西中2年) ▽ソロプチミスト会長賞 松田真由子(田代小3年) 黒田優香(同小6年) 檜垣かなほ(基里中3年) ▽入選 田原麻衣(麓小1年) 中岡花菜(弥生が丘小2年) 稲富舞(同小5年) 本島麻結(鳥栖小6年) 黒沢美琴(鳥栖西中

3年) 花壇コンクール (個人の部) 市長賞 加茂照彦 ▽会長賞 平川美恵子 ▽議長賞 池尻サツキ

花壇コンクール

市長賞 加茂照彦 ▽会長賞 平川美恵子 ▽議長賞 池尻サツキ

【団体の部】

市長賞 鳥栖北小学校 ▽会長賞 麓小学校 ▽議長賞 みどりヶ丘保育園

【企業の部】

会長特別賞 ララシャン スペルアミー

■問い合わせ

都市整備課公園緑地係 (☎85・3603)

申請は6月30日まで 農業者戸別所得補償制度

農業者戸別所得補償制度は、農業経営の安定と国内生産力の確保を図り、食料自給率の向上と農業の多面的機能の維持を目的とした交付金制度です。

対象の農業者は、申請書を6月30日(木)までに農林課に提出してください。

対象 ①米の所得補償交付金 ②米の生産数量目標に従って生産した販売農家など ③畑作物の所得補償交付金 ④麦・大豆などを生産する販売農家など ⑤水田活用

の所得補償交付金 ⑥水田で麦・大豆・飼料用米・加工用米などを生産する販売農家など ⑦産地資金 ⑧大豆の1ヘクタール以上の団地化作付した販売農家、転作により野菜などを生産する販売農家、大豆前作麦わらの有効活用を行う農業者など

■問い合わせ

農林課農政係 (☎85・3563)
佐賀農政事務所 (☎0952・23・3136)

花の絵コンクール

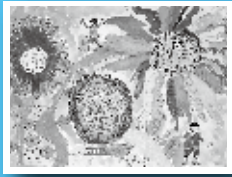

▲小学校低学年の部
横部孟大(弥生が丘小3年)



▲小学校高学年の部
松本昌士(鳥栖小5年)



▲中学校の部
佐々木民恵(基里中2年)

花壇コンクール



▲個人の部 加茂照彦



▲団体の部 鳥栖北小学校

新しい佐賀県総合計画 意見交換会を開催

県は、将来目指すべき佐賀県の姿とその実現のために、新しい総合計画づくりを進めています。

そこで県民の皆さんの意見を反映した総合計画にするため、次のとおり鳥栖市でも意見交換会を開催します。

とき ●7月8日(金)19時~20時30分
ところ ●サンメッセ鳥栖
その他 ●意見交換会には、どなたでも参加できます。他会場の開催については、県ホームページなどをご覧ください

■問い合わせ

県統括本部政策監グループ (☎0952-25-7351)

小・中学生の皆さんの参加を待っています!! 各種スポーツ大会

鳥栖市少年野球 (中学生)大会

小雨決行

ところ ● 市民球場ほか

その他 ● チームの代表者は

対象 ● 市内の中学生。1

チームにつき選手・監督10

人以上20人以内。原則、チ

ムは町区ごとですが、チ

ム編成ができない場合は別

町区の選手も参加できます

とき ● 7月30日(土)・

31日(日)、8月6日(土)。

申込書を持参し、7月13日

(水)17時30分から市役所東

別館2階で開かれる会議に

出席してください

対象 ● 市内の女子中学

鳥栖市少女ソフトバレー ボール(中学生)大会

生。1チームにつき選手4

人。校区内でチームを編成

してください

とき ● 7月31日(日)8

時30分受け付け、9時試合

開始

ところ ● 市民体育館

申し込み期間 ● 7月22日

(金)まで

鳥栖市小学生 バドミントン交流大会

対象 ● 市内の小学生。校

区内で男女別のダブルスを

編成してください

とき ● 7月31日(日)8

時30分受け付け、9時試合

開始

ところ ● 鳥栖北小学校体育

館

申し込み期間 ● 7月22日

(金)まで

※いずれも申し込みはスポ

ーツ振興課へ。なお、申込書

は同課または各地区公民館

に準備しています。

■問い合わせ

スポーツ振興課スポーツ振

興係(☎85・3522)

障害福祉 サービス

申請は6月30日まで

障害者自立支援法に基づ

く障害福祉サービスのう

ち、居宅介護や短期入所な

どのサービスの有効期限は

6月30日(木)までです。

引き続きサービスを利用

する人は、社会福祉課窓口

で申請の手続きをしてくだ

さい。

また、新たにサービスを

希望する人も申請が必要で

す。ただし、介護保険対象者

は介護保険制度が優先され

ます。

申請が必要なサービス ● 居

宅介護、短期入所、行動援

助

■問い合わせ

社会福祉課障害者福祉係

(☎85・3642)

公的身分証明書として使える

住基カード作りますか

顔写真付きの住民基本台帳カード(住基カード)は、市区町村で交付を受けられる公的な身分証明書です。

公共機関や銀行などの窓口で本人確認書類として利用でき、鳥栖市では市民課窓口で交付しています。

■申請に必要なもの

- ・身分証明書2点(うち1点は運転免許証やパスポートなど顔写真入りのもの)
- ・6カ月以内に撮影した写真(サイズは縦4.5cm×横3.5cm。市民課窓口でも無料で撮影しています)
- ・手数料500円

■問い合わせ

市民課市民係(☎85-3581)

※会場の記載がないものはすべて保健センターで実施します
問い合わせ ● 保健センター (☎85・3650)

★ ママ・パパ教室

対 象 ● 妊娠6カ月を過ぎた人とその夫(家族)
と き ● 7月9日(土)9時～11時30分
持ってくるもの ● 母子健康手帳、筆記用具など
申し込み ● 事前に保健センターへ

★ うららニコニコI・II・III教室

と き ● ①7月11日(月)13時15分～16時②
同14日(木)9時30分～11時30分
内 容 ● ①室内での姿勢や体づくりの補助
運動②初心者向け屋外ウォーキングの実践、
情報交換
持ってくるもの ● 健康手帳、タオル、水筒、運
動靴
その他 ● ②の会場のみベストアメニティスタ
ジアム

★ ぴよぴよ教室

対 象 ● 生後4～6カ月の乳児の保護者
と き ● 7月12日(火)9時30分～11時30分
内 容 ● 離乳食の調理実習など
申し込み ● 1週間前までに保健センターへ

★ ほやほや教室

対 象 ● 平成23年5月生まれの乳児の保護者
と き ● 7月25日(月)9時30分～11時
内 容 ● 乳児健診票の無料配布や健康相談

★ 1歳6か月児健診

対 象 ● 平成21年12月生まれの幼児
と き ● 7月26日(火)・27日(水)12時30分～
14時

★ 3歳児健診

対 象 ● 平成19年12月生まれの幼児
と き ● 7月28日(木)・29日(金)12時30分～
14時

★ こころの健康教室

と き ● 7月17日(日)13時30分～15時30分
と ころ ● とす市民活動センター
内 容 ● 自分の思いを表現する「アサーション」
その他 ● 参加無料、要予約
予約先 ● NPOワーク&ライフサポートセンター
(☎080-2724-0437)

★ パワーアップ講座

対 象 ● 市内居住者
と き ● 7月19日(火)9時30分～11時30分
と ころ ● 基里公民館
内 容 ● 筋力トレーニングのほか青竹やいす
を使用した体操を行います。講座終了後は
自主活動などで体操を継続できます
申し込み ● 事前に保健センターへ

胃がん検診(予約不要)

対 象 ● 40歳以上の人
と き ● 6月26日(日)、7月1日(金)・3
日(日)・7日(木)・13日(水)・15日(金)
9時～10時30分
内 容 ● 問診、胃部エックス線撮影
料 金 ● 900円
注 意 ● ①胃腸の病気で治療中の人、
手術を受けたことのある人は受診でき
ません②受診前日の21時以降、検査
までは飲食しないでください(薬・お茶・
水・当日のタバコも控えてください)

前立腺がん検診(予約不要)

対 象 ● 50歳以上の男性
と き ● 6月26日(日)、7月1日(金)・3
日(日)・7日(木)・13日(水)・15日(金)
9時～10時30分
内 容 ● 問診、採血
料 金 ● 500円
注 意 ● 前立腺・泌尿器の病気で治療
中の人、手術を受けたことのある人は
受診できません

子宮・乳がん検診(要予約)

対 象 ● ①子宮がん検診=20歳以上の
女性②乳がん検診=40歳以上の女性
と き ● 6月26日(日)、7月24日(日)9
時～10時30分▽6月29日(水)、7月7
日(木)・12日(火)・21日(木)14時～15
時30分
料 金 ● ①600円②40～49歳=1,500
円、50歳以上=1,000円
注 意 ● 婦人科で治療中の人、手術を
受けたことのある人は受診できません
予約先 ● 保健センター

※70歳以上、生活保護世帯、非課税世帯の人は無料です

7月 休日救急医療センター 診療日と当番医

診療時間 ● 9時～21時
問い合わせ ● 休日救急医療センター(☎83-0119)

| | 外科系 | | 内科系 | |
|--------|--------|-------|-------|-----|
| | 昼間・準夜間 | 昼 間 | 準夜間 | 準夜間 |
| 3日(日) | 柴 山 | 権 藤 | 小 柳 | |
| 10日(日) | 鳥 越 | 高 尾 | 名 取 | |
| 17日(日) | 中 洲 | 山 下 | 原 田 | |
| 18日(祝) | 駒 井 | 和 田 | 大 石 | |
| 24日(日) | 鳴 尾 | 大 園 | 啓 心 会 | |
| 31日(日) | 古賀(政) | 中 川 原 | 川 良 | |

※当番医は変更になることがあります

講座



7月の園芸教室

◆松木、芽摘み及び透かし方(剪定教室) 5日(火) 田代公民館

◆ウオータープランツを楽しもう 7日(木)旭公民館

◆大ギクの誘引、日よけ、施肥 8日(金)鳥栖公民館

◆連作障害と高温期の管理 16日(土)中央公民館

◆夏季対策、シュート(新芽)の処理 20日(水)若葉公民館

※時間は9時30分～11時。16日の中央公民館は13時30分～15時。詳しくは花とみどりの推進協議会(☎85・3603)へ。

地域ボランティア講習会

市ボランティア連絡協議会は、地域の集まりなどで役に立つレクリエーションを身に付けるボランティア

講習会を行います。対象 ●地域ボランティアに興味のある人

とき ●7月11日(月) 9時30分～11時30分

ところ ●旭老人福祉センター

内容 ●地域ボランティア活動のDVD鑑賞、ガンバールンボール体操

定員 ●40人(先着順)

その他 ●参加無料。動きやすい服装で、各自飲み物を持参してください

申し込み ●同協議会事務局(市社会福祉協議会内) ☎85・3555)へ

赤十字水上安全法講習会

とき ●6月25日(土) 14時～16時

ところ ●市民体育館・市民プール

内容 ●赤十字についての講習、心肺蘇生法とAED

による救命手当、物を使つての救助法

その他 ●参加無料。運動できる服装でお越しください

申し込み ●市社会福祉協議会(☎85・3555)へ

対象 ●ボランティアや介護に興味のある人

とき ●7月3日(日) 10時～14時

ところ ●若楠療育園

内容 ●ボランティア活動や安全な食事介助についての講座、車いす・福祉車両の乗車体験、障害者スポーツの体験など

定員 ●30人(先着順)

参加費 ●300円(昼食代) 申し込み ●若楠療育園(☎83・1121)へ

緑地保全管理講習会

対象 ●55歳～60歳代前半で働く意欲のある人。ハローワークで求職登録をした人

とき ●7月1日(金) から15日(金)までのうち8日間、原則10時～16時

ところ ●市民体育センター

受講料 ●無料

定員 ●25人

申し込み ●所定の申込書を市シルバー人材センター(☎84・3147)へ。申込書は同センターにあります



イベント

市児童センターは、佐賀県立宇宙科学館の協力で、シャボン玉実験ショーを開催します。

シャボン液の作り方を学び、巨大シャボン玉を作つて親子で一緒に楽しみましょう。

対象 ●2・3歳児とその保護者

とき ●6月28日(火) 10時～12時

ところ ●市社会福祉会館

定員 ●30組(先着順)

参加費 ●無料

申し込み ●6月24日(金)までに同センター(☎85・3616)へ

子育てサロンのほっぺとサロンの

対象 ●0・1歳児とその保護者

とき ●7月12日(火) 10時～12時

ところ ●サンメッセ鳥栖

内容 ●0・1歳児向け絵本の選び方、ガラガラ人形作り

定員 ●20組(先着順)

参加費 ●500円(材料費込み)

申し込み ●6月21日(火)以降にサンメッセ鳥栖(☎84・2121)へ



嘱託員の交代

6月1日付で嘱託員の交代がありました。新しい嘱託員は次の方です。(敬称略)

詳しくは総務課庶務防炎係(☎85・3506)へ。

新嘱託員 ●本通町Ⅱ村一章

7月は非行問題に 取り組む全国強調月間

7月は「青少年の非行問題に取り組む全国強調月間」です。

市青少年育成市民会議は、6月29日(水) 18時からベストアメニティスタジアム前で同月間の啓発キャンペーンを行います。

青少年を非行に走らせることなく健全に育成することは、社会の重要な課題です。子どもの人格を尊重しながら規範意識を育て、お互いに意思疎通ができる明るい家庭づくりを心掛けましょう。

詳しくは生涯学習課生涯学習推進係(☎85・3694)へ。

サンメッセ図書コーナー 7月6日から休みます

サンメッセ鳥栖図書コーナーは、7月6日(水)から8日(金)までの3日間、図書整理のため休みます。期間中はご迷惑をお掛け

しますが、ご協力をよろしく願います。

詳しくはサンメッセ鳥栖(☎84・2121)へ。

サンメッセ鳥栖 雑誌・本の無料配布

サンメッセ鳥栖図書コーナーは、除籍された雑誌や本を無料配布します。

1人5点までです。詳しくはサンメッセ鳥栖(☎84・2121)へ。

とき●7月9日(土) 9時～20時

配布場所●サンメッセ鳥栖図書コーナー

子どもの人権110番

6月27日(月)から7月3日(日)までは全国一斉「子どもの人権110番」強化週間です。期間中は、電話相談の受付時間を平日19時まで延長し、土・日曜日

も電話相談を実施します。

電話番号●0120・007110

受付時間●6月27日～7月1日 8時30分～19時▽7

月2日・3日 10時～17時

試験



国家公務員採用Ⅲ種 (高等学校卒業程度)

受験資格●平成2年4月2日から同6年4月1日まで

に生まれた人
受付期間●6月21日(火)から28日(火)まで

第1次試験●9月4日(日) 問い合わせ●人事院九州事務局(☎092・431・7733 ホームページ

<http://www.jint.go.jp>)

■おわび

平成23年5月15日発行分の「市報とす(お知らせ版)」3ページに掲載

した「下水道の供用を開始」の記事中、下水道供用区域の図に一部誤りがありましたので、おわび

いたします。正しい供用区域について、詳しくは

上下水道局施設課(☎85・3543)へ。

みんなの伝言板

■中国語・ネパール語講座 受講生を募集

毎月第1・3火曜日、19時～20時30分、弘堂国際学園(田代外町)。日本語が堪能なネイティブが指導するので、初心者でも安心して始められます。会話をはじめ文化も学べる講座です。会費は月額2000円。詳しくはボランティアRIFA事務局・佐藤(☎81・5075)へ。

■演芸会

7月17日(日) 18時30分開演、田代新町・上町共同公民館(田代八坂神社境内)。舞踊・歌・ミュージカルなどの上演のほか、いろいろな賞品が当たるじゃんけんゲームを行います。

また、夜店も出ます。雨天時は18日(祝)に順延、18日が雨天の場合は中止します。詳しくは熊田(☎83・2954)へ。

■子と親・花花の会 無料相談会

「子と親・花花の会」は不登校や中退、引きこもりの子どもを持つ親の会です。毎月10日、13時～17時、市立図書館でアドバイザーを迎えて相談会を行います。悩みを家族だけで抱え込まず、心の内を話してみませんか。事前の申し込みは必要ありません。詳しくは同会代表・吉田(☎090・3737・2545)へ。

■出会いの相談

結婚を真剣に考えている人の相談に応じ、ふさわしい人を紹介します。ボランティアなので相談は無料。ただし、交通費などを頂く場合があります。詳しくは久保嘉道(桜町☎82・2005)または松本三重子(轟木町☎82・7833)へ。



図書館だより

市立図書館 ☎85-3630、HP ● <http://www.library-tosu.jp>
開館時間 ● 10時～19時(土・日曜日は18時まで)



人のうごき

- 人口：68,990人(前月比+66)
男性：33,230人(前月比+55)
女性：35,760人(前月比+11)
 - 世帯：26,511世帯(前月比+52)
- ※平成23年5月末現在の住民基本台帳による



今月の納税など

- 市 県 民 税 (1期)
 - 国民健康保険税 (1期)
 - 介護保険料 (1期)
- ※納期限は6月30日(木)です。



水道の修繕

鳥栖市管工事協同組合(☎84-2500)へ申し込んでください。鳥栖市水道事業指定給水装置工事事業者でも受け付けています。



テレビ広報とす

ケーブルテレビ(はっぴとすチャンネル)に市職員などが出演して、行政情報をお伝えする15分番組。7月は、「鳥栖市の平成23年度予算の概要について」を放送します。

放送日 ● 7月17日(日)から23日(土)まで。1日5回、①10時②13時③16時④19時⑤22時から放送

※「テレビ広報とす」は放送初日の翌日以降、市ホームページ(<http://www.city.tosu.lg.jp>)でもご覧になれます。



住民票などの夜間・休日交付

市は住民票の写しや印鑑登録証明書、所得証明書など各種税証明を平日の夜間や休日にも交付しています。ただし、電話予約が必要です。予約は市民課(☎85-3581)または税務課(☎85-3587)へ。

■予約の受け付け
時間 ● 8時30分～17時(土・日曜日、祝日を除く)



市への提言・意見

- ・市民提案箱またはFAX(83-3310)で。
 - ・ウェブで。市ホームページのトップページバナー をクリック。
- 詳しくは市民協働推進課(☎85-3576)へ。

7月の休館日 ▶ 毎週月曜日、第1木曜日(7日)

貸し出し ▶ 1人10点まで、期間は14日間。貸出券が必要です

◆お話し会(毎週水曜日)

幼児向け=11時～ 児童向け=15時30分～

◆ブックスタートおはなしひろば“とつとのため”(毎週金曜日)

乳児向け=11時～12時

新着図書

●児童書



「うまれてきてくれてありがとう」
にしもとよう／ぶん・黒井健／え
(童心社)

「緋弾のアリア」
1～9巻
赤松中学／著
(メディアファクトリー)



●一般書



「野球とときめいて」
王貞治／著
(中央公論新社)

「フランチャイズは地域を元気にできるか」
植田忠義／著
(新日本出版社)

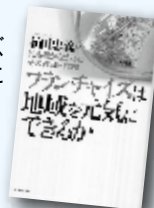

◆としょかん映画会

【7月2日(土)、入場無料】

一般向け=10時30分～「ソフトボーイ」を上映

こども向け=14時～「ムーミン(パペットアニメーション)」を上映



ソフトボーイ(発売元:アミューズソフト)

とりんす号

7月の巡回予定



▼ 1日 金 27日 水

| | |
|--------|-------------|
| 一本杉 | 10:10～10:40 |
| 花みず木 | 11:00～11:30 |
| 飯田町天満宮 | 14:50～15:20 |
| 桜町公民館 | 15:40～16:10 |

▼ 5日 水 29日 金

| | |
|---------|-------------|
| 西田町第一公園 | 10:10～10:40 |
| 西新町公民館 | 11:00～11:30 |
| 水屋町公民館 | 14:50～15:20 |
| 高田町分校跡 | 15:40～16:10 |

▼ 6日 水

| | |
|--------------|-------------|
| 三島町於保里研修センター | 10:10～10:40 |
| 村田町八幡神社 | 11:00～11:30 |
| 加藤田町中央公園 | 14:50～15:20 |
| 浅井町集会所付近 | 15:40～16:10 |

▼ 8日 金

| | |
|-------------|-------------|
| 姫方町つづじヶ丘団地 | 10:10～10:40 |
| 古賀団地公民館 | 11:00～11:30 |
| 曽根崎町JA基里支所 | 14:50～15:20 |
| 原町県営アパート集会所 | 15:40～16:10 |

▼ 12日 水

| | |
|--------------|-------------|
| 江島町公民館 | 10:00～10:30 |
| 棧敷団地 | 10:50～11:20 |
| ひかり園 | 14:40～15:10 |
| 袖比公民館(弥生が丘内) | 15:40～16:10 |

▼ 13日 水

| | |
|-----------|-------------|
| 市立保育所下野園 | 10:00～10:30 |
| 市立保育所小鳩園 | 11:00～11:30 |
| 立石町公民館 | 14:50～15:20 |
| 原古賀町区長事務所 | 15:40～16:10 |

▼ 15日 金

| | |
|------------|-------------|
| 田代本町コスモスの園 | 10:10～10:40 |
| 虹が丘町公民館 | 11:00～11:30 |
| 藤木町公民館 | 14:50～15:20 |
| 東町公園 | 15:40～16:10 |

▼ 20日 水

| | |
|-----------|-------------|
| 市立保育所白鳩園 | 10:10～10:40 |
| 姫方町公民館 | 11:00～11:30 |
| 酒井西町天満宮 | 14:50～15:20 |
| 酒井東町防火水槽横 | 15:40～16:10 |

▼ 22日 金

| | |
|----------|-------------|
| 神辺町公民館 | 11:00～11:30 |
| 前田町防火水槽横 | 14:50～15:20 |
| 南部団地公園 | 15:40～16:10 |

▼ 26日 水

| | |
|-------------|-------------|
| 市立保育所鳥栖いづみ園 | 10:00～10:40 |
| 真木町公民館 | 11:00～11:30 |
| 山浦町公民館 | 14:50～15:20 |
| 桜ヶ丘町公園 | 15:40～16:10 |

ソフトボーイ

佐賀県・牛津高校の実話を元に、ソフトボールにチャレンジする若者を描く、青春エンターテインメントです!