

市報

とす

9
2015 Sep.

平成27年9月号 NO.1192

住みたくなるまち鳥栖 ～“鳥栖スタイル”の確立～

飛びたつ鷲

一番山

鳥栖の夏の風物詩
鳥栖山笠

(16ページに関連記事を掲載しています)



鳥栖空襲

—70年前の夏—

昭和20（1945）年8月11日、鳥栖市域はアメリカ軍による空襲を受け、甚大な被害を受けましたが、戦後の混乱などにより被害の詳細についてはわかっていません。ここではわずかに残る資料や聞き取り調査などから当時の状況をみていきます。

空襲当日（8月11日）

夏の太陽がざらつくなか、10時30分から11時20分にかけて、B25爆撃機による3波の攻撃を受けまし

た。同時刻には久留米でも大規模な空襲があり、同じ基地から出撃した部隊と推測されます。第1波は、南西部から侵入し、鉄道路線や笠井食料倉庫、東町・今泉町の一部、藤木町、永吉町を襲いました。次いで第2波は、南東部から入って高射砲陣地を壊滅させています。最後の第3波は西方向から侵入して日清製粉鳥栖工場を焼き、さらに曾根崎町が大きな被害を受けました。なお、8月10日夜には、鳥栖上空でアメリカ軍が照明弾を

落としています。空襲予告もしくは爆撃位置の確認が行われたと考えられます。

なぜ空襲をうけたのか

昭和19年7月以降、アメリカ軍による日本本土への空襲が本格化し、昭和20年7月になると鳥栖周辺にも頻繁に爆撃機が飛来するようになりまます。当時の鳥栖は、人口から空襲の対象となる町ではありませんでしたが、鉄道輸送の要の地であったこと、火薬原料の製造に従事した日清製粉鳥栖

ったことから狙われたとされています。

被害

国鉄鳥栖電力区の職員と学徒動員されていた生徒が避難した防空壕が、爆弾の直撃を受けて13名が亡くなっています。また藤木・曾根崎両町では、防空壕内での爆死や窒息死した方が相次ぎました。防空壕は素堀りの溝に古木材を掛け渡し、板やむしろを並べた上に土を覆う程度のものであったため、ひとたまりもなかったそうです。

空襲体験者の証言から

「一家8人の死」学徒動員での娘の死「生き埋めになった娘」「孫を探す祖母」「燃え上がる工場」など、空襲の際におきた悲痛な話や体験談が今でも伝えられています。また昭和39年には今泉町の民家から不発弾が発見され、70年たった今日でも市内各所に空襲の痕跡を見ることが出来ます。

参考文献

轟木一三「鳥の里」第4号 昭和55年
鳥栖郷土研究会「栖25号」平成6年
鳥栖市誌第4巻「近代編」平成21年

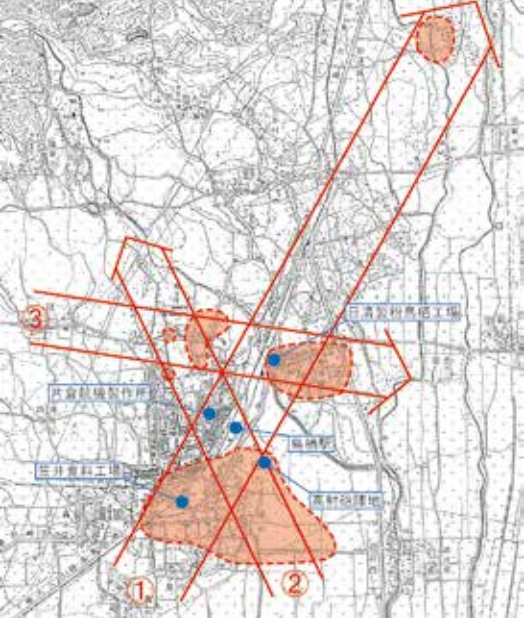

アメリカ軍機侵入経路(番号)と被災地区(赤点線)



水田にできた爆弾池(昭和32年ごろ)

工場、航空機部品製作を行っていた片倉航機製作所、精米精麦を業務とする笠井食料工場などの軍需工場や、それらを守るため高射砲陣地などの軍事施設があ

ったこと、防空壕は素堀りの溝に古木材を掛け渡し、板やむしろを並べた上に土を覆う程度のものであったため、ひとたまりもなかったそうです。



不発弾処理(昭和39年・今泉町)

2ndステージ開幕 7月の試合を終えて11位



J1リーグ戦セカンドステージが7月11日に開幕しました。開幕戦はアウェーで柏レイソルに3対2で勝利しましたが、ホーム初戦は川崎フロンターレに1対1の引き分け。7月の試合を終えてサガン鳥栖は、セカンドステージ1勝3分2敗(勝点6)の11位。

皆さんの声援で選手を後押ししましょう。

9月 ホームゲーム日程

※場所はベストアメニティスタジアム



2ndステージ 第10節
12日(土) 19:00
キックオフ
対 清水エスパルス



2ndステージ 第12節
26日(土) 15:00
キックオフ
対 ヴァンフォーレ甲府

今号の内容

- | | | | |
|-------|---------------|----|---------------------------|
| 2 | 鳥栖空襲 -70年前の夏- | 18 | クロスロード情報/各種相談/知っとこ!消費生活情報 |
| 3 | ガッツサガン鳥栖 | 19 | 図書館だより |
| 4・5 | 国勢調査 | 20 | 保健センターだより |
| 6 | 元気づくり教室 | 21 | 子育て情報館/鳥栖っ子アルバム |
| 7~11 | 市からのお知らせ | 22 | とす新風土記/くすりよもやま話 |
| 12~15 | 情報ひろば | 23 | 市長から皆さまへ/編集後記 |
| 16 | 鳥栖山笠 | 24 | 「バスの日」イベント in 鳥栖 |
| 17 | まちの話題 | | |

※今号は「市議会だより」を挟み込んで、お届けしています。取り外してご覧ください。

国勢調査

インターネット回答がスタートします

国勢調査は大正9年から5年ごとに行われ、今回で20回目の調査になります。日本に住んでいるすべての人が調査の対象で、調査結果は、私たちの暮らしのさまざまな分野で役立てられる基礎データになります。日本の未来をつくる国勢調査へのご理解・ご協力をよろしくお願いします。

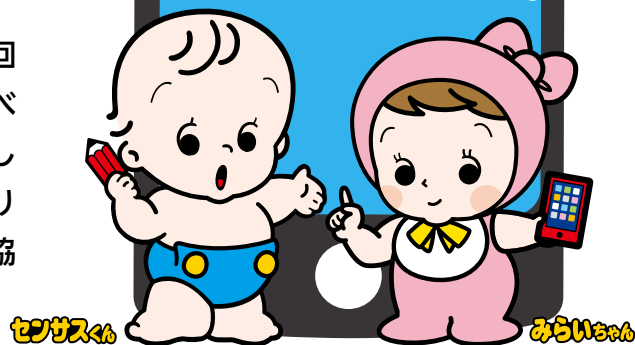

問い合わせ 国勢調査鳥栖市実施本部（情報管理課内） ☎85-3513

国勢調査は、日本の最も重要な統計です。

国勢調査は、日本国内に住むすべての人と世帯を対象とする、国の最も重要な統計調査です。

国内の人口や世帯の実態を明らかにするため、統計法という法律に基づいて、5年に一度実施されます。国勢調査の結果は福祉施策や生活環境整備、災害対策など、日本の未来をつくるために欠かせないさまざまな施策の計画策定などに利用されます。

実は皆さんの義務です。

国勢調査は、「統計法」という法律に基づき実施されます。「統計法」では、正確な統計を作成するため、調査項目に回答する義務（報告義務）が定められています。

■調査日程

いつでもどこでも、便利に回答。
パソコン、タブレット、スマートフォンでの回答が可能です!!

インターネット回答

9月10日(木)～9月20日(日)

インターネット回答用
IDを配布

9月10日から随時

インターネット回答

9月10日～20日

すべての人・世帯が対象です。

平成27年10月1日現在、ふだん日本国内に住んでいるすべての人・世帯が対象です。生まれたばかりの赤ちゃんはもちろん、3カ月以上日本に住んでいる（住むことになっている）外国人も、調査対象となります。

調査結果は、みんなのもの!

速報結果は、平成28年2月に公表される予定です。その後、年齢別人口、世帯の状況などの詳しい調査結果が、平成28年10月までに公表される予定です。調査結果は、総務省統計局のホームページのほか、県立図書館などで、誰でも見ることができます。

インターネット回答がなかった世帯には
調査員が調査票をお配りします!!

調査票での回答

10月1日(木)～10月7日(水)

調査票を配布

9月26日～30日

調査票を提出

10月1日～7日

調査の流れ

01 インターネット回答用IDを世帯に配布

9月10日(木)から随時

調査員が皆さんのお宅に伺って、インターネット回答用IDをお配りします。



02 パソコンやタブレット、スマートフォンからインターネット回答

9月10日(木)～9月20日(日)

配布された「ID・パスワード」を入力して、インターネットで回答できます。



03 インターネット回答のなかった世帯に調査票を配布

9月26日(土)～9月30日(水)

インターネットで回答されなかった場合は、後日、調査員が紙の調査票をお持ちします。



04 調査票の記入

9月26日(土)～10月7日(水)

各家庭で調査員から配布された「調査票」に記入します。記入には黒の鉛筆またはシャープペンをご利用ください。



05 調査票の提出

10月1日(木)～10月7日(水)

調査員が再度お宅に伺いますので、記入した調査票を調査員に手渡してください(郵送もできます)。



06 調査票の確認・集計

市で調査票の記入もれや記入誤りなどを確認し、コンピュータによる集計を行います。

▶調査員が伺います

国勢調査の調査員は顔写真入りの「調査員証」と「腕章」を身に付けています。

国勢調査では、調査票の提出前に電話などで個人情報をお尋ねすることはありません。不審な電話があった場合は国勢調査鳥栖市実施本部へ連絡ください。



▶分からないことは国勢調査コールセンターへ問い合わせください



平成27年国勢調査では、調査に関する問い合わせ先として、コールセンターを設置しています。調査に関して不明な点は、「国勢調査コールセンター」へ問い合わせください。

【国勢調査コールセンター】

☎0570-07-2015

(IP電話番号:03-4330-2015)

設置期間:8月24日～10月31日

受付時間:午前8時～午後9時

(土・日・祝日も利用できます)

▶調査票の提出方法は、次の3通りです

(世帯)

(調査員)



封をしている

開封せずそのまま市に提出します



封をしていない

記入内容を確認してよいからお尋ねします



そのまま提出

記入もれなどの確認をします



参加して伸ばしましょう健康寿命といきいき生活!!

元気づくり教室

● 参加対象者

担当課 社会福祉課 ☎85-3554

- ①65歳以上の人
- ②要支援・要介護認定を受けていない人
- ③基本チェックリストの25項目のアンケートに回答していただき、身体やお口の機能低下が認められた人、物忘れや気持ちの低迷があると実感している人など

※基本チェックリストは①と②に該当する人に毎年10月下旬に発送しているアンケートです。11月末までに回答してもらい、元気づくり教室の対象となった人に対して次年度の教室参加案内を郵送しています。

● 開催期間 9月29日(火)～12月24日(木)

時間/曜日	火曜日	水曜日	木曜日
10時～12時	中央老人福祉センター	中央老人福祉センター	基里まちづくり推進センター
14時～16時	麓まちづくり推進センター	弥生が丘まちづくり推進センター	鳥栖北まちづくり推進センター

● 教室プログラム

	講話内容	運動プログラム
1回目	開講式、オリエンテーション、血圧・体力・身体測定、口腔機能などの問診	
2回目	食事の基本を学ぼう	ストレッチ運動
3回目	お口のさまざまな働き	腰痛予防
4回目	表示チェックで賢い食品選び	肩こり予防、姿勢について
5回目	噛むことの効用	膝痛予防
6回目	食生活を見直そう①	身体のケア
7回目	お口をきれいにして肺炎を予防しよう	リズムに合わせて動かそう
8回目	歌ってお口の機能向上①	認知症予防の身体づくり
9回目	おいしく食べよう!	足腰を強くしよう
10回目	食生活を見直そう②	ロコモ予防について
11回目	歌ってお口の機能向上②	転ばぬ先の杖
12回目	体力・身体測定、口腔機能検査、理学療法測定	
13回目	閉講式・教室参加結果報告	いつまでも健やかに～おさらい～



体力の低下を実感している人や教室参加に関心がある人は9月7日(月)までに社会福祉課へご連絡ください。基本チェックリストのアンケートの聞き取りや後期元気づくり教室参加のご案内をします。

※原則、全13回の教室参加が基本となります。途中参加はできません。
 ※教室参加時はうらら健康マイレージカードのポイントになります。

マイナンバー(個人番号)の通知が 10月から始まります

担当課 情報管理課 ☎85-3512

平成27年10月から、皆さんの住民票の住所に、マイナンバー(個人番号)を通知するカード(通知カード)が簡易書留で郵送されます。

通知カードを皆さんに確実に届けられるようにするため、住民票の住所と異なる居所にお住まいの人は、住所変更の届出をお願いします。

通知カード見本



※「通知カード」は紙製で、氏名、住所、生年月日、性別、マイナンバー(個人番号)などが記載される予定です。

マイナンバーは、社会保障、税、災害対策の行政手続きで利用する大切な番号です。



■事情により住民票の異動ができない人へ

住民票を移せない事情がある人は、通知カードを実際にお住まいの居所に郵送することもできます。

対象

- ・東日本大震災の被災者、DV・ストーカー・児童虐待などの被害を受け避難している人
- ・長期間にわたって医療機関・施設などに入院・入所することが見込まれ、入院・入所中は住所地に誰も居住していない人



手続きが必要です!!

8月24日から9月25日までの間に申請手続きが必要です。詳しくは情報管理課へ問い合わせまたは市ホームページをご覧ください。



市ホームページ

住民票の写しと印鑑登録証明書の交付中止

担当課 市民課 ☎85-3581

右記の日は、住民情報システムの更新のため証明書の交付ができません。サンメッセ鳥栖での交付、市民課の第1土曜日開庁は中止しますのでご了承ください。

■市民課窓口開庁中止日

10月3日(土)

■サンメッセ鳥栖での証明書交付中止日

10月3日(土)・4日(日)

※10月5日(月)も休館日のため交付はできません。

秋

9月21日(月)から30日(水)までの10日間

の交通安全県民運動

■運動のスローガン

「守ろう交通ルール 高めよう交通マナー」

■9月30日は「交通事故死ゼロを目指す日」

市と市交通対策協議会は期間中、駅前駐輪場での指導、交通安全街頭キャンペーンなどを実施します。高齢者の事故が増えていますので、夕暮れ・夜間の外出時には反射材を着用するなど、交通事故の防止にご協力ください。また「シートベルト着用」や「飲酒運転をしない、させない」など交通安全に心掛け、交通事故死ゼロを目指しましょう。詳しくは建設課(☎85-3598)へ。

鳥栖市民文化祭への参加者募集 文化や芸術活動の成果を披露しませんか

問い合わせ 市民文化祭実行委員会(市民文化会館内) ☎85-3645

市は、10月31日(土)・11月1日(日)に、市民文化会館や市民体育館などで「第54回鳥栖市民文化祭」を開きます。そこで、次のとおり出演者や出品作品、文化祭の愛称などを募集します。

希望者はそれぞれ期限までに、市民文化祭実行委員会へ申し込みください。



募集① 舞台出演者・展示作品

対象 市内居住者または市内で活動する文化団体に所属している人

募集内容 舞台部門=バレエ、ダンス、舞踊、謡曲、吟詠、民謡、邦楽、音楽など▽展示部門=書、絵画、写真、手芸、華道、盆栽など

出演・出品料 出演料=個人5,000円、団体(2人以上)1万円▽出品料=1点につき500円

申込期限 8月31日(月)

募集② 市民文化祭の「愛称」

対象 不問

応募方法 ①「愛称」②その由来(名づけた理由)③応募者の氏名、住所、年齢、電話番号、学生の場合は学校名と学年を明記の上、同実行委員会へ郵送、メール、ファクスまたは持参

その他 採用された人には、表彰、記念品の特典あり。(複数名の場合は抽選)

応募締切 9月7日(月)必着

募集③ 市民文化祭のポスター・チラシ絵、プログラム表紙絵

対象 市内居住または市内の学校に通う小・中・高校生

応募方法 応募者の氏名、住所、年齢、電話番号、学校名と学年を明記の上、作品を同実行委員会へ郵送、または持参

その他 作品の規格は四切りサイズ程度、タテ。応募作品は返却しません。採用された人には、表彰、記念品の特典あり

応募締切 9月7日(月)必着

フッペル鳥栖ピアノコンクール ピアニストの卵たちの演奏を鑑賞しませんか

問い合わせ 市民文化会館 ☎85-3645

フッペル鳥栖ピアノコンクール2015のジュニア部門Aコース予選を次の日程で行います。

同コースは、未就学児から参加でき、たくさんのピアニストの卵が出場します。ピアノを学んでいる人、これから学んでみたいと考えている人は、ぜひご覧ください。入場無料。



とき 9月5日(土)10:00~(予定)
ところ 市民文化会館小ホール



平成26年8月「外来棟」が新しくなりました!

スタッフ募集中

広告



医療法人社団 如水会

今村病院

理事長 今村 一郎

Tel.0942-82-5550 轟木町1523-6
(国道34号線沿い コカ・コーラ鳥栖工場前)



第2回みんなで歌いましょう うたごえ喫茶(カフェ)参加者募集

問い合わせ 市民文化会館 ☎85-3645

昨年好評だった「うたごえ喫茶(カフェ)」を今年も開催します。ピアノの伴奏に合わせて、みんなで歌いながら昔を懐かしむ時間を楽しみましょう。

とき **9月14日**(月) 14:00～16:00(受付は13:30から)

ところ サンメッセ鳥栖1階ロビー

定員 50人(先着順)

参加費 300円(飲み物代として)

その他 歌詞カードは用意します

申し込み 市民文化会館またはサンメッセ鳥栖(☎84-2121)へ。なお、リクエストしたい曲があれば申し込みの際に伝えてください(ただし、リクエストに応えられない場合もあります)



郷土が誇る芸術家の作品を一堂に展示 ふるさと移動美術展

問い合わせ 市民文化会館 ☎85-3645

市は、故・古沢岩美さん、故・杉本好守さんらの作品を展示します。絵画や書など、郷土が誇る芸術家の作品が勢ぞろいします。

とき **9月16日**(水)～**20日**(日) 10:00～20:00

※初日は18:00から。最終日は15:00まで

ところ フレスポ鳥栖ウエルカムコート

その他 16日は18:30よりオープニングセレモニーを行います。また、セレモニーに先立ち、響ホール室内合奏団メンバーによる弦楽四重奏のオープニングコンサートを開催します。なお、美術展終了後の21日(祝・月)からは、九州盆栽銘品展が同会場で開催されます



杉本好守「水族館」

ギャラリートークを開催

19日(土) 14:00から故・杉本好守さんの妻で、画家の杉本弘子さんと県立美術館学芸員の野中耕介さんをお迎えして、ギャラリートークを開催します。入場無料。

会員募集中
入会金 **0**円
積立金 **0**円

会員特別割引 10%
オリジナル金券 3万円進呈
お電話でも登録承ります

真心こめたお葬式… **陽光苑**

市民の皆様が安心してご葬儀が行えるように地元企業を中心に設立した葬祭会館です

24時間社員が対応いたします
0120-077-450

鳥栖セレモニー株式会社
鳥栖市藤木町 ビアントス斜め前

第9回『九州まん祭』 ～九州躍動の布石となれ～

問い合わせ 第9回『九州まん祭』実行委員会 ☎82-7275

市と実行委員会は、九州全体の発展を考える契機とするため、九州の魅力を満喫していただく第9回『九州まん祭』を開催します。九州グルメの物産展やサガン鳥栖アウェーゲームのパブリックビューイングをはじめ、各種イベントが盛りだくさんです。入場無料。

と き 9月19日(土)・20日(日)

10:00～21:00

ところ サンメッセ鳥栖、都市広場



いきいき健康教室

担当課 社会福祉課 ☎85-3554

市は、食生活の改善やお口の健康づくり、転倒予防や認知症予防について学ぶ全8回の健康教室を4つの会場で開きます。

対象 65歳以上の市内居住者で、なるべく8回とも参加できる人

とき・ところ 右表のとおり

定員 各会場とも25人(先着順)

参加費 無料

その他 運動ができる服装で飲み物やタオルを持参してください。体育館シューズは不要

申し込み 社会福祉課へ



■とき・ところ

9月1日～10月20日までの毎週火曜日

10:00～12:00

基里まちづくり推進センター分館(☎82-6347)

9月3日～10月22日までの毎週木曜日

10:00～12:00

田代まちづくり推進センター分館(☎82-0808)

9月3日～10月22日までの毎週木曜日

14:00～16:00

鳥栖まちづくり推進センター分館(☎83-0024)

9月4日～10月23日までの毎週金曜日

10:00～12:00

麓まちづくり推進センター(☎82-2080)



 SHINAGAWA CLINIC
品川内科クリニック

◆診療科目:内科、消化器内科、小児科

◆診療時間

診療時間	月	火	水	木	金	土	日
9:00～12:00	●	●	●	●	●	●	●
14:00～18:00	●	●	●	●	●	●	●

◆休診日 土曜日午後、日曜日、祝日



お問合せ

☎0942-85-8334

〒841-0005 佐賀県鳥栖市弥生が丘5丁目222番地

<http://www.shinagawa-c.com>

女性の再就職支援セミナー

担当課 市民協働推進課 ☎85-3508

とす男女共同参画市民実行委員会と市は、再就職支援セミナーを開催します。家事や子育てを頑張ってきたけれど、もう一度働きたいと考えているあなたに就職活動のコツを教えます。

とき 10月6日(火) 10:00~12:00
ところ 若葉まちづくり推進センター
内容 好感度UPの応募書類の書き方、面接攻略のアドバイスなど
講師 福成有美さん(株式会社アテンド代表取締役)
定員 20人(先着順)
その他 受講無料。託児(6カ月~就学前)を希望する人は9月30日(水)までに市民協働推進課へ

水道メーターを取り替えます

担当課 上下水道局管理課 ☎85-3538

9月14日(月)	真木町、高田町、安楽寺町、大正町、古野町、田代昌町、田代新町、田代上町、弥生が丘中央区、桜町、平田町、江島町、青葉台
9月15日(火)	本鳥栖町、田代大官町、田代外町、弥生が丘南区、松原町、村田町
9月16日(水)	東町、本通町、本町、永吉町、飯田町、原町、姫方町、幡崎町、西新町、儀徳町
9月17日(木)	元町、古野町、宿町、飯田町、原町
9月18日(金)	宿町、浅井町、曾根崎町、桜町、山浦町、儀徳町、幸津町、三島町

※当てはまる世帯には個別に通知します。
 ※水道メーターの設置年が違くと、隣同士でも交換する場合としない場合があります。

パブリック・コメントを実施

担当課 総合政策課 ☎85-3511

市は、まち・ひと・しごと創生法に基づき作成した、次の計画案に対する意見を募集します。頂いた意見は計画策定の資料とし、後日、市の考えとともに公表する予定です。

案件名 ①鳥栖市人口ビジョン(案)
 ②鳥栖市版総合戦略(仮称・案)

概要 ①市の人口動向や将来人口推計の分析や中長期の将来展望を示すもの
 ②①で示す人口の現状と将来推計を踏まえ、市が安定した人口構造を保ち、将来にわたって活力ある地域社会を維持、拡大していくための計画

募集期間 8月31日(月)から9月25日(金)まで
提出方法 住所・氏名を記入し郵送、ファクスまたはメールのいずれかで提出してください

詳しくは… [鳥栖市 パブリック・コメント](#) [検索](#)

市長交際費の公表

(4~6月までの支出状況)

支出種別	件数	金額(円)	支出種別	件数	金額(円)
弔慰	5	70,000	会費	11	76,000
見舞い	0	0	接遇	8	70,234
慶祝	8	27,648	その他	0	0
賛助	2	10,000	合計	34	253,882
激励	0	0	27年度累計	34	253,882

※毎月の支出状況は、市ホームページに掲載しているほか、総務課(☎85-3501)でも閲覧できます。

お住まいの塗り替えをする前に、聞きたい! 知りたい! 予備知識! 「住まいの塗り替えセミナー」開催

9月13日(日) 会場/鳥栖市民文化会館2階会議室2
 主催/一般社団法人市民講座運営委員会
 協賛/プロタイムズ佐賀西店 広告

塗り替えセミナー
 ●日時 9月13日(日) 9:45~11:30
 ●会場 鳥栖市民文化会館 2階会議室2
 ●参加費 無料 ※要予約
 ●問合せ 0120-443-588

鳥栖市江島町3199-67
 江408-5 鳥栖営業所
 木須誠一 村島郡白石町大字遠
 プロタイムズ佐賀西店 代表
 ☎0120-443-588
 申し込みください。
 参加希望者は電話にてお
 申し込みください。
 0120-443-588

「住まいの塗り替えセミナー」で正しい知識を身につけましょう。
 塗料のランク、職人の技術によって大きく左右される塗装の完成度。専門的な知識を持たない素人にとっては不安も大きいですが、大切な家の塗り替えリフォームで失敗しないために、この機会に学んでみませんか。
 今回のセミナーでは、同委員会の代表理事を務める皆川氏によるスクリーン映像で、優良業者の選び方など塗装の知識を分かりやすく教えてくれます。営利目的の売り込みは一切ないので安心して学べます。
 一家の見た目も気になるし、そろそろ塗り替え...と考えている人は、一般社団法人講座運営委員会による「住まいの塗り替えセミナー」



9月の園芸教室

◆旬の野菜作り(玉ねぎの苗作りと栽培全般、秋季病虫害防除)【講義】 4日(金) 13時30分〜15時 鳥栖北まちづくり推進センター

◆大菊の蕾み選定、福助・ダルマ菊の育成 防虫対策【講義】 11日(金) 9時30分〜11時 鳥栖まちづくり推進センター
◆フラワーアレンジ教室(パフェアラカルト) 11日(金) 10時〜11時30分 麓まちづくり推進センター(要申し込み)

◆秋のバラの花芽をしっかりと育てる 16日(水) 9時30分〜11時 若葉まちづくり推進センター

※基里は都合により11月頃まで休講します。麓は8月21日(金)〜9月4日(金)の期間に申し込みください。詳しくは市花とみどりの推進協議会事務局(☎85・3603)へ

ヘルスメイト・うららメイト養成講座

とき 9月18日(金)〜平成28年3月4日(金)まで(全8回)

ところ 保健センター
内容 栄養、運動、環境について学び、修了後、食のボランティア活動を行うヘルスメイト、うららトス21プランの普及と健康づくりのまちを目指す活動を行う、うららメイトになるための教室

受講料 無料(ただしテキスト代が1200円程度必要)

定員 24人(先着順)
申し込み 同センター(☎85・3650)へ

鳥栖のまちづくりと歴史・文化講座

とき 9月13日(日) 8時30分〜17時
集合場所 市役所職員玄関前

内容 第3回講座に関連して小田宿(江北町)から依坂(嬉野市)までの長崎街道沿いの宿場を訪ねます

参加料 4000円(バス・昼食代)
申し込み 生涯学習課(☎85・3695)へ

市民スポーツセミナー

対象 市内に在住または市内へ通勤しているスポーツ指導者、競技者

とき 9月17日(木) 19時15分〜20時45分
ところ ベストアメニティスタジアム

内容 キネシオテーピング協会療法家(CKTP)によるテーピング効果についての講話と貼り方などを体験しながら、スポーツ障害やケガ予防について学びます

参加費 1000円(テープ材料・資料代)
定員 40人

申し込み 9月3日(木)までに往復はがきまたはメールに①講習名(市民スポーツセミナー)②住所③氏名(ふりがな)④年齢

⑤電話番号⑥関係種目、気になる症状や部位を記入し、フィット鳥栖事務局(〒841-0052 鳥栖市宿町926 メール fitsoinfo@gmail.com)へ。詳しくは同事務局(☎090074779580)またはフィット鳥栖フェイスブックページへ

ふもとパソコン教室

とき 9月4日(金) 午前コースⅡ 10時〜12時、午後コースⅡ 13時30分〜15時30分
ところ 麓まちづくり推進センター

内容 午前コースⅡはじめてのiPad基礎講座、午後コースⅡiPad使いこなし術(応用講座)

講師 シニア情報生活アドバイザー佐賀

定員 各コース20人
参加費 800円(テキスト代)

申し込み 同センター(☎82・2080)へ

麓まちセン講話

とき 9月17日(木) ①9時30分〜10時②10時〜11時30分
ところ 麓まちづくり推進センター

演題 ①私たちの挑戦「絵手紙の魅力について」②ふるさと学級「やさしい遺産相続の仕方」

講師 ①野下里美さん(絵画教室麓雲会)②原弘安さん(司法書士)

【広告】

紅屋呉服店開店148周年記念 **おかげさま展** 呉服・寝具・婦人服・靴&バッグ・健康ジュエリー・七五三用品・お宮参り着・食品成分の洗剤

この度「おかげさま展」開催にあたり、紅屋呉服店こだわりの白生地を**特別価格**にてご奉仕させていただきます。
※催事期間中、染め・お仕立てをご依頼頂ける方のみ有効とさせていただきます。(要予約)

※当日、さくら染め100色の中よりお色をお選び下さいませ。

とき 9月11日(金)・12日(土)・13日(日)・14日(月)

ところ 昌元寺 会館 (当店そば参道より進入可)

紅屋呉服店

鳥栖市田代上町234
TEL0942 (82) 2703

定員 100人
その他 参加無料。①が終了後②を実施
問い合わせ 同センター(☎82・2080)

初めての編みかご教室

とき 9月9日・16日・30日、10月14日(いずれも水曜日)、9時30分～12時(全4回)
ところ 麓まちづくり推進センター
内容 クラフトバンドを使って、基本の編みかごを作ります
定員 10人(初めて作る人を優先)
参加費 700円(材料代)
持ってくるもの 洗濯バサミ(30個)、メジャー、手芸用接着剤、はさみ、ボールペン、目打ち
申し込み 同センター(☎82・2080)へ

からだリフレッシュ教室

■教室1 音楽で楽しく認知症予防
とき 9月1日(火) 13時30分～15時30分
講師 熊谷まゆ美さん(久留米健康音楽学院代表)

■教室2 拮抗体操にチャレンジ♪(脳トレーニング)
とき 9月7日(月)・28日(月) 9時30分～11時30分

講師 田平隆行さん(西九州大学准教授)

※いずれも開催場所は弥生が丘まちづくり推進センター、定員30人、参加無料、申し込みは同センター(☎55・8633)へ

若葉よろず塾「歴史講座」

とき 9月8日(火) 10時～11時30分
ところ 若葉まちづくり推進センター
講師 藤瀬禎博さん(鳥栖郷土研究会)
定員 50人
参加費 無料
申し込み 若葉まちづくり推進センター(☎84・6122)へ

手作りラジオ組み立て教室

対象 小学生(1・2年生は保護者同伴)
とき 9月5日(土) 13時30分～15時30分
ところ 鳥栖まちづくり推進センター
内容 ラジオ作りの面白さ・楽しさを学ぶ中で、電波について学習します
定員 15人(先着順)
申し込み 同センター(☎83・1686)へ

初めてのパッチワーク教室

とき 10月2日から来年2月19日まで
の第1・3金曜日、13時～15時
ところ 鳥栖まちづくり推進センター分

館
内容 ポーチやタペストリーなどを作ります
定員 10人
参加費 1作品につき1000円程度(材料代)
持ってくるもの 裁縫箱、30cm定規
申し込み 同センター(☎83・1686)へ

まちそだてワールドカフェ

対象 高校生以上の学生
とき 9月25日(金) 18時～20時30分
ところ とす市民活動センター
内容 鳥栖のまちづくりについて意見交換を行います
参加費 無料(軽食付き)
定員 10人
申し込み とす市民活動センター(☎81・1815)へ

聴こえのサポーター入門講座

とき 9月2日・9日・16日、10時～15時(いずれも水曜日、2日は12時まで)
ところ 市社会福祉会館
内容 中途失聴・難聴者とのコミュニケーションの取り方を学びます
参加費 無料
申し込み 市社会福祉協議会(☎85・3555)へ

広告

今、外壁塗装のトラブルが急増しています。注意してください!!

塗装工事を含め、リフォーム工事の国民生活センターへの問合せ件数が2014年には6817件と年々増加傾向です。その中で規則通りの作業工程を行わない手抜き工事をしていく企業が減らないのが現状です。「知り合い」や「大手企業」でも安心して頼めなくなってきたり、トラブルを回避する方法は、あるポイントさえ知れば簡単に回避できます。そこで弊社は塗装の失敗を未然に防ぐためのポイントを簡潔にまとめた小冊子を作成。知らないことを未然に防ぎ、大切なお家を守る具体的な方法が書かれる小冊子を先着10名様に無料プレゼント。(同業者の請求はお断り)

【お詫び】小冊子は数量限定のため部数がなく次第で配布中止となります。ご希望は24時間受付中。お問合せ(留守電に、吹替えをお願いします)その他にFAX、メール、手紙などで簡単に応募できます。ご希望の方は今すぐ、「お名前」と「住所」と「小冊子希望」のお伝えをお願いします。

加勢一建装

TEL:0942-35-6380/0120-353-053
FAX:0942-65-5439

メール:info@kase1.com
住所:福岡県久留米市南薫町1513-9

佐賀段階
チャレンジ交付金事業
あそび場づくり講演会

とき 9月9日(水) ①10時～12時②13時～15時30分
ところ 市民文化会館研修室
講師 天野秀昭さん(日本冒険遊び場づくり協会理事)
定員 各60人
参加料 無料
問い合わせ team: 遊悠融 (☎090・1349・4837)

県営住宅入居予備者を募集

募集団地 麓、古賀、鎗田、原町、曾根崎、宿町A B棟、旭、加藤田
申し込み 9月4日(金)から10日(木)まで(9月5日を除く)の9時～18時に県営住宅マベック鳥栖管理室(☎81・3020)へ。申込書は9月1日(火)から配布します

子ども相撲大会参加者を募集

種目 小学生の団体戦(学年別5人制)▽幼児(年長・年中)、小学生の個人戦(学年別)※参加制限なし、女子も参加可
とき 9月26日(土) 8時30分
ところ 市民相撲場
申し込み 9月18日(金)までに市相撲連盟事務局(☎080・5604・

1202)へ

自衛官を募集

募集内容 ①防衛医科大学校医学科学生 ②防衛医科大学校看護学科学生 ③防衛大学校(一般採用試験) ④防衛大学校(総合選抜・推薦採用試験)
受験資格 平成28年4月1日現在18歳以上21歳未満の人
受付期間 ①～③9月5日(土)から30日(水)まで④9月5日(土)から9日(水)まで
試験日 ①10月31日(土)、11月1日(日) ②10月17日(土) ③11月7日(土)・8日(日) ④9月26日(土)・27日(日)
※総合選抜は26日のみ
試験会場 ①佐賀県北館 ②佐賀大学 ③佐賀J A会館 ④防衛大学校
問い合わせ 自衛隊鳥栖地域事務所(☎83・4077)

農耕用軽油免税(秋季)の申請

県税事務所は、農耕用機械(トラクタなど)の軽油免税の申請を次の日程で受け付けます。
耕作証明書(300円)、印鑑、手数料(450円)のほか、機械の買い替えや新たに購入した場合は、販売証明書をお持ちください。
また、事前に申請書類を記入し、忘れ

物がないようにしてください。

申請

とき 9月8日(火) 10時～15時
ところ 市役所南別館2階会議室
■交付
とき 9月24日(木) 10時～12時
ところ 市役所南別館2階会議室
問い合わせ 同事務所(☎0952・30・3168)

申請は子育て世帯臨時特例給付金
お早めに

子育て世帯臨時特例給付金の申請受付は9月1日(火)までです。受付期限を過ぎると、給付金の受給はできません。なお、申請書を郵送で提出をする場合は9月1日消印有効です。
問い合わせ こども育成課(☎85・8532)

小学校就学時健診

市は、平成28年4月に小学校へ入学するお子さんを対象として、10・11月に各学校で就学時健康診断を実施します。詳細は平成27年9月中旬頃保護者宛てに送付する「就学時の健康診断のお知らせ」のがきをご覧ください。健康診断当日に必要な健康診断票は、市ホームページからも印刷できます。
問い合わせ 学校教育課(☎85・3520)

新聞折込ちらしの『?』にお応えします!

「佐賀新聞以外でも折込できるの?」
「少ない枚数だけで新聞折込みなんてできるのかしら?」
「自宅でプリントしたものでもいいの?」

「印刷されたチラシでもOK!」

折込広告全紙《佐賀・西日本・朝日・毎日・読売・日経新聞》取扱い

株式会社 佐賀新聞サービス 鳥栖営業所 ☎0942-84-1010

鳥栖市元町1380-4 鳥栖市役所 南館

■受付時間/11:00～17:00

B4サイズ以下
1枚あたり料金目安
佐賀新聞・西日本新聞
朝日新聞・毎日新聞
読売新聞・日経新聞
3.564円

※印刷紙 白紙 110kg準用紙
※管理料別途 ※2015年4月現在

みんなの伝言板

■子育てママのための「マナー基礎知識」セミナー

9月10日(木) 10時30分～12時、S B
ービジネスサポート研修ルーム(フレス
ポ鳥栖2階)。「よりよい暮らしを実現す
るための『お金』と『働き方』のカンケ
イ」をテーマに、元銀行員のファイナン
シャルプランナーが「これから必要なお
金」「プラスであつたらいいお金」など
を分かりやすく解説します。参加無料、
定員20人(1歳以上の託児有り)。申し
込み・問い合わせはとす市民活動ネット
ワーク(☎80・7184)へ。

■第二回十五夜コンサート

9月23日(祝・水) 13時30分～、市民
文化会館ホワイエで琴、篠笛、尺八によ
るハナミズキ、糸、秋の初風、湖上の月

寄付 (6月末日現在)

香典返し 市社会福祉協議会へ▽長野ノ
ブエ(曾根崎町・亡夫利男)▽石橋哲文(儀
徳町・亡母美佐子)▽天本敏雄(姫方町・
亡母キヨノ)▽村田義信(村田町・亡母シ
ヅコ)▽東島寛治(原古賀町・亡母ハツネ)
▽桑原繁美(轟木町・亡母ヨシノ)▽城島
信章(山浦町・亡母アヤ子)▽天本喜久雄
(萱方町・亡母ミツエ)▽立石茂幸(牛原町・

などの曲をお届けします。秋のひととき
を和楽器の演奏でお楽しみください。ま
た、楽器に触れることのできる体験教室
も開催します。参加無料。詳しくは、鳥
栖三曲協会・西山(☎090・502
4・7516)へ。

■九州・沖縄犯罪被害者大会 in 鳥栖

9月26日(土) 13時30分からホテル・
ビアントスで九州・沖縄犯罪被害者大会
を開催します。「思いを語りあいません
か」をテーマに傷害致死事件や殺人事件
の遺族による講演など。参加希望など詳
しくは九州・沖縄犯罪被害者連絡会「み
どりの風」事務局・二宮(☎090・5
385・2038)へ。

■健康教室

9月19日(土) 14時～15時、コーポラ
ティブ山津。健康教室「糖尿病と合併症」
を開催。参加費は無料。13時から先着順

亡父茂人)▽権藤文秀(神辺町・亡父梅太)
▽大坪秀伸(加藤田町・亡妻澄子)▽朝長
アキヨ(同町・亡夫三徳)▽福島洋(蔵上町・
亡母房代)▽中島松孝(今泉町・亡父松見)
▽柴村義行(同町・亡母幸子)▽廣渡愛子(東
町・亡夫峰治)▽緒方保雄(元町・亡妻久枝)
一般寄付 市社会福祉協議会へ▽156
40円：昭和21年旭小卒同窓生有志▽
6990円：教員OB緒方義弘他▽10万
円：株式会社ブリヂストン鳥栖工場(轟

で動脈硬化の検査・血糖・血圧などの検
査を行います。詳しくはデイサービス善
(☎87・3560)へ。

■弘堂祭〜世界の健康♡元気ですかー!!

9月13日(日) 10時30分～16時、日本
語学校弘堂国際学園で学園祭を開催しま
す。アジアン屋台や民族衣装ファッション
ショー、歌やダンスに加え、今年「健
康」をテーマに腕相撲大会や各国の健康
法の紹介をします。入場無料。詳しくは
同学園(☎81・5075)へ。

■久留米職業訓練講座

久留米地域職業訓練センターは、9月
開講の職業訓練講座の受講生を募集しま
す。コースは①弥生会計入門②HTM
L&CSS入門③エクセル応用。詳しい
日時や定員、受講料などは、同センター
(☎44・5201)へ。

木町)

■物品寄付 市社会福祉協議会へ

2台、うなずきかぼちゃん2体：ピップ
株式会社(弥生が丘)

■指定寄付 市交通遺児会へ

20万6939
円：ブリヂストン労働組合久留米支部鳥
栖分会(轟木町)

■災害救援金 ネパール地震被災者へ

31万4553円：株式会社シーエックス
カーゴ(姫方町)

広告

あだち音楽教室 オープン!

生徒様 募集中!

ピアノ・ギター・ドラム・ベース・シンセ・弾き語り・ウクレレ・DTM・バンド指導・アドリブ演奏・楽器修理等音楽や楽器のことは何でも相談下さい。楽器・曜日・時間等自由に組合せができます。

ワンレッスン 30分 入会費¥5,000(税別)

月謝 月/2回 ¥6,000(税別) 月/3回 ¥9,000(税別)

お問い合わせ (安達)090-3799-5391
本通筋商店街 信号機四つ角 福岡銀行すぐそば

8月・9月新入会員様の二大特典!

特典、1 スタジオ・楽器の店内
無料レンタル(4回/月)

特典、2 入会費 ¥5,400
全額免除!



鳥栖山笠

7月18・19日、鳥栖の夏の風物詩「鳥栖山笠」が行われました。鳥栖八坂神社で開会式が執り行われ、6基の山車と4基の子ども山が勢いよくまちへ駆け出し、本通商店街など数カ所ですり「がぶり」「差し廻し」などの技が各山によって披露されました。



三番山
京町恵比寿(京町)



二番山
弁慶号(中央区)



一番山
飛びたつ鷲(本町)



六番山
神楽獅子(本通町)



五番山
唐獅子(東町)



四番山
浮立面(秋葉町)





7月14日(火)

鳥栖ジュニア
バレーボールクラブ

全九州小学生バレーボール男女優勝大会出場

8月21日～23日

6月に行われた県大会で準優勝し、九州大会出場を決めた鳥栖ジュニアバレーボールクラブの選手たち。主将の古賀彩夏さん(鳥栖小6年)は「県大会で優勝できなかった悔しさを忘れずに頑張ってきます」と抱負を述べました。



7月22日(水)

基里小学校

交通安全子供自転車全国大会出場

8月5日

県大会で12連覇を飾り、全国大会に出場する基里小のメンバーは(写真右から)永濱遼門くん、田中敬達くん、弓晶斗くん、前間堅太くんの6年生4人。橋本市長は「本番に強い基里小の伝統を全国で発揮して」と激励しました。



7月23日(木)

2015鳥栖・ツアイツ
子ども交流事業訪問団

鳥栖・ツアイツ子ども交流事業結団式

7月26日～8月10日

友好交流都市であるドイツ・ツアイツ市へ派遣される子ども交流事業訪問団。結団式で池尻満里奈さん(鳥栖高2年)は「16日間という派遣期間の中で、いろいろなことを吸収し一回り成長して帰ってきたい」と決意を表明しました。



7月28日(火)

サガン鳥栖U-15

日本クラブユースサッカー選手権大会出場

8月3日～12日

九州地域予選を勝ち抜き、九州地域代表として「第30回日本クラブユースサッカー選手権大会」へ出場するサガン鳥栖U-15の選手たち。主将の石井快征くん(中学3年)は「泥臭くても勝ちたい」と試合への意気込みを話しました。

各種相談

無料の定例相談です

毎週月～金曜日
祝日・年末年始を除く

消費生活相談

相談時間 9:00～16:00

ところ 市消費生活センター(市民協働推進課内 ☎85-3800)

職業相談

相談時間 9:00～16:30

ところ・予約先 ジョブナビ鳥栖(市役所東別館1階 ☎50-0008)

電話による労働相談

相談時間 8:30～17:15

電話番号 0952-25-7100(県雇用労働課)

年金相談

相談時間 8:30～17:15

ところ・予約先 街角の年金相談センター鳥栖(市役所東別館1階 ☎50-8151)

毎月指定日

市民のこころの相談

とき 9月16日・30日(いずれも水曜日)、9:30～11:30

ところ 保健センター

予約先 同センター(☎85-3650)

無料法律相談(弁護士、要予約)

とき 9月3日・10日・17日・24日(いずれも木曜日)、13:00～15:00

ところ・予約先 市民協働推進課(☎85-3576)

9月の市民相談会

	とき	相談内容
2日 (水)	9:30～12:00	人権相談
	9:30～15:30	行政相談
	13:00～15:00	法律相談(司法書士) 土地建物相談※1
	13:00～15:30	心配ごと相談
16日 (水)	9:30～15:30	行政相談
	10:00～12:00	くらしの手續相談※2
	13:00～15:00	法律相談(司法書士) 土地建物相談※1
	13:00～15:30	心配ごと相談

※1借地・借家などの契約や苦情についての相談

※2官公署への提出書類、遺言や各種契約書の作成などの相談

ところ 市役所2階第1会議室

予約先 市民協働推進課(法律相談のみ要予約 ☎85-3576)

出かけよっ!! CROSS ROAD

久留米・小郡・基山 クロスロード情報コーナー

久留米市 城島ふるさと夢まつり

19日はカラオケ、ダンスなどのステージイベントや大獅子目覚めの儀を行う前夜祭。20日は巨大赤黒2体の大獅子パレード、仮装した参加者が水の入った酒樽を担いで走るアオみこしリレーなど、多彩なイベントが行われます。両日ともフードコーナーも開催。



とき 9月19日(土)18:00～21:30

20日(日)9:00～19:00

ところ 町民の森(久留米市城島町)

問い合わせ 城島まつり実行委員会事務局(☎62-2115)

基山町 第5回古代山城サミット基山大会

基肄城築造1350年記念のメインイベントとして「第5回古代山城サミット基山大会」を開催します。地元伝統芸能である荒穂神社の御神幸祭の災払い・獅子舞の披露、文化庁調査官による記念講演、基山町立小中学校児童生徒による合同創作劇などを予定しています。また、基山町の食材を使った伝統料理を提供するほか、基山町商工会による「麺フェスタ」などのイベントも予定しています。

とき 10月3日(土)9:15～

ところ 基山町民会館、基山町総合体育館前広場

問い合わせ 基山町役場(☎92-2011)

知っとこ!

第113回

「お試し」のつもりが 定期購入に...

消費生活情報

【事例】インターネットでダイエット食品を購入。1回分がお試し価格だったので、1回だけのつもりで申し込んだ。ところが、2回目が届いたので、販売業者に連絡すると「お試し価格は定期購入が条件。申し込み画面にも記載している」と言われた。サイトの画面を確認すると、小さな文字で書かれていたが、納得いかない。(20代・女性)

申し込む前に、購入・解約の条件について必ず確認しましょう!

通信販売にはクーリング・オフの適用がないので、各販売業者の返品特約に基づくこととなります。事例の場合、記載された条件に同意の上での申し込みとみなされ、定期購入になります。購入条件などは、申し込む前に十分確認しておきましょう。

トラブルにあったら、まずは市消費生活センター(☎85-3800、月～金曜日、9:00～16:00)へご相談ください。

図書館 だより



～図書館は、一生の友達～

鳥栖市立図書館 〒841-0053鳥栖市布津原町11-21
(☎85-3630 🌐 <http://www.city.tosu.lg.jp/library>)

開館時間 10時～19時(土・日曜日、祝日、休日は18時まで)

9月の休館日 毎週月曜日、第1木曜日(3日)、振替休館日(24日)

貸し出し 1人10点まで、期間は14日間。貸出券が必要です

祝日・振替休日も18時まで開館しています

月曜日が祝日などの場合は、翌日以降直近の平日が休館日に
なります。9月は祝日が多いですが、祝日もぜひご利用ください。

9月の催し

- おはなし会 【9日(第2水曜日)】※9月23日(水)は休会
乳児・幼児向け=11:00～11:30 幼児・児童向け=15:30～16:00
- 赤ちゃん向けおはなし会“とっとのめ”
毎週金曜日 11:00～12:00
- としょかん映画会【26日(土)、入場無料】
一般向け=10:30～ 「地下鉄に乗って」
こども向け=14:00～ 「忍たま乱太郎 忍術学園全員出動!の段」を上映
- その他
9月は特集①コーナーで敬老の日の本を特集します

新着図書

● …一般書

● …児童書

「ドクター・スリープ」
スティーヴン・キング/著、白石朗/訳
文藝春秋



「あめ・のち・ともだち」
北原 未夏子/作、市居 みか/絵
国土社



「負けるもんか
正義のセ」
阿川 佐和子/著
角川書店



「青い目の人形物語」
シャーリー・パレント/作
河野 万里子/訳
岩崎書店



「とろけるプリンと
ゼリー、ムース」
越野 ゆうこ/著
家の光協会



「だいすきスイーツで
自由研究」
盛口 満/監修
主婦と生活社



「プロフェッショナルの
料理写真」
沖本 尚志/著
玄光社



「まっかつかトマト」
いわさ ゆうこ/作
童心社



移動図書館とりんす号 9月の巡回案内

1日 ☽ 29日 ☽

姫方町つつじヶ丘団地 10:10～10:40
古賀 団地 公民館 11:00～11:30
曾根崎町JA基里支所 14:50～15:20
原町県営アパート集会所 15:40～16:10

2日 ☽ 30日 ☽

江島町 公民館 10:00～10:30
棧敷 団地 10:50～11:20
ひかり 園 14:40～15:10
弥生が丘中央区 公民館 15:40～16:10

4日 ☽

市立保育所下野園 10:00～10:30
市立保育所小鳩園 11:00～11:30
立石町 公民館 14:50～15:20
原古賀町区長事務所 15:40～16:10

8日 ☽

田代本町コスモスの園 10:10～10:40
虹が丘町 公民館 11:00～11:30
藤木町 公民館 14:50～15:20
東町 公園 15:40～16:10

9日 ☽

市立保育所白鳩園 10:10～10:40
姫方町 公民館 11:00～11:30
酒井西町天満宮 14:50～15:20
酒井東町宝満宮 15:40～16:10

11日 ☽

山浦町 緑ヶ丘 10:10～10:40
神辺町 公民館 11:00～11:30
前田町防火水槽横 14:50～15:20
南部 団地 公園 15:40～16:10

15日 ☽

市立保育所鳥栖いづみ園 10:00～10:40
真木町 公民館 11:00～11:30
山浦町 公民館 14:50～15:20
桜ヶ丘町 公園 15:40～16:10

16日 ☽

一本杉 10:10～10:40
花みず木 11:00～11:30
飯田町天満宮 14:50～15:20
桜町 公民館 15:40～16:10

17日 ☽

西田町第一公園 10:10～10:40
西新町 公民館 11:00～11:30
水屋町 公民館 14:50～15:20
高田町分校跡 15:40～16:10

18日 ☽

三島町於保里研修センター 10:10～10:40
村田町八幡神社 11:00～11:30
加藤田町中央公園 14:50～15:20
浅井町集会所付近 15:40～16:10

保健センターだより

9月

マイレージに
参加しよう!!

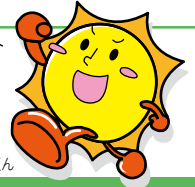

うらら21プランキャラクター・サントスくん

申し込み・問い合わせは、保健センター(☎85-3650)へ

※「ところ」の記載のないものは全て保健センターで実施

9月の健診・がん検診



がん検診ページ

レディースデイ (要予約)

■乳がん・子宮頸がん

対象 女性のためのがん検診の日。子宮体がん検診は、個別でのみ実施しています。

《**集団検診**》…保健センターで受診・申し込み

とき 9月8日(火)・9日(水)、9:00~10:30

《**個別検診**》…各医療機関で受診・申し込み

実施医療機関 乳がん=如水会今村病院(☎84-1238)、こが医療館明彦まきクリニック(☎85-8822)、清明会やよいがおか鹿毛病院(☎87-3155)▽子宮がん=白水レディースクリニック(☎83-8383)、レディースクリニック山田産婦人科(☎84-4656)

母子教室

※ぴよぴよ教室は要申し込みです

・ほやほや教室

とき 9月14日(月)・24日(木)9:30~11:00

対象 平成27年7月生まれの乳児とその保護者

・ぴよぴよ教室

とき 9月1日(火)10:00~11:30

対象 生後4~6カ月の乳児とその保護者

子どもの健診

※時間はいずれも12:30~14:00

・1歳6か月児健診

とき 9月15日(火)、16日(水)

対象 平成26年2月生まれの幼児

・3歳児健診

とき 9月17日(木)、18日(金)

対象 平成24年2月生まれの幼児

あなたの健康づくり

※申し込みは不要です

・うららニコニコ教室

とき 9月14日(月)13:15~16:00

内容 室内での姿勢や体づくりの補助運動

持ってくるもの タオル、飲み物、室内用運動靴、健康手帳

ヤングデイ (子宮頸がん検診のみ要予約)

■健康診査・肝炎ウイルス検査・子宮頸がん検診

対象 20~39歳の男性=健康診査・肝炎ウイルス検査▽20~39歳の女性=健康検査・肝炎ウイルス検査・子宮頸がん検査(要予約)▽40歳以上の女性=子宮頸がん検診(要予約)

とき 9月10日(木)・11日(金)・12日(土)
9:00~10:30

費用 健康診査のみ700円必要



健診ページ

休日救急医療センター当番医 9月

休日救急医療センター(☎83-0119)

	内科・小児科	小児科	外科
	9:00~19:00 (受付は18:30まで)		
6日(日)	川原	—	山崎
13日(日)	川良	村上	—
20日(日)	今村(治)	—	伊東
21日(祝・月)	品川	—	橋本(隆)
22日(休・火)	黒田	—	小村
23日(祝・水)	熊谷	—	廣松
27日(日)	野下	★久大小児専門医	—

★久留米大学小児専門医の診療は17:00まで(受付は16:30まで)

鳥栖・三養基地区内歯科休日診療当番医 9月

時間は9:00~12:00、三養基・鳥栖地区歯科医師会加盟医院による

	診療所名	電話番号	所在地
6日(日)	山口歯科医院	83-3401	姫方町
13日(日)	山口歯科医院	94-2052	みやき町
20日(日)	あおやぎ歯科医院	92-1755	基山町
21日(祝・月)	石山歯科診療所	89-4813	みやき町
22日(休・火)	赤司歯科医院	83-0202	萱方町
23日(祝・水)	金子歯科	52-8214	上峰町
27日(日)	上田歯科医院	82-8060	村田町

※当番医は変更になる場合があります

元気な鳥栖っ子集まれ～

鳥栖っ子 アルバム



天野勝博さん暁子さんの長男
たいよう
太陽ちゃん (2歳、首根崎町)

●両親からひと言
これからもいろんなところにおでかけしようね。



天本哲也さん絵美里さんの長女
りおな
里桜奈ちゃん (1歳、弥生が丘)

●両親からひと言
これからも、いつもニコニコ
元気でいてね!



羽根智文さん智子さんの長男
りょうた
諒太ちゃん (1歳、古賀町)

●両親からひと言
諒太の笑顔でみんなニコニコ☆
元氣いっぱいすくすく育ててね!



馬場大輔さん優子さんの長男
しおん
心奏ちゃん (5カ月、宿町)

●両親からひと言
我が家のアイドル心奏♡これ
からたくさん思い出作ろうね♪

子育てで新着情報を随時発信しています
(市ホームページ)



子育て情報館

9月号 (9/1～9/30)

各行事はいつでも参加自由(祝日は開催しません)。内容など詳しくは、子育て支援総合コーディネーター(こども育成課内 ☎85-3552)に問い合わせください。

園庭開放

対象
就園前の乳幼児と保護者

と き	ところ
毎週月～金曜日 9/12(土)・26(土)	10:00～11:30 小 鳩 園
毎週月～金曜日 9/19(土)	10:00～11:30 白 鳩 園
毎週月～金曜日	9:00～16:00 下 野 園
〃	10:00～11:30 あいあい保育園
〃	10:30～11:30 鳥栖いづみ園
毎週火・木曜日	10:00～11:30 レインボー保育園
〃	〃 虹の子保育園
毎週木曜日	10:00～11:30 田代保育園*
〃	〃 慈光保育園
毎週金曜日	12:00～15:00 やよいが丘保育園
第2・4金曜日	10:00～11:30 鳥栖双葉保育園*
9/5(土)	9:30～11:30 神辺幼稚園*
〃	〃 布津原幼稚園*
9/5(土)・19(土)	〃 駒鳥幼稚園*

*ホールも同時開放

出前ひろば

対象
就園前の乳幼児と保護者
時間はいつでも10:00～11:30

と き	ところ
9/3(木)	鳥栖北まちづくり推進センター
9/10(木)	麓まちづくり推進センター
9/11(金)	基里まちづくり推進センター
9/17(木)	田代まちづくり推進センター
9/18(金)	鳥栖まちづくり推進センター
〃	若葉まちづくり推進センター
9/25(金)	あさひ新町公民館
9/28(月)	旭まちづくり推進センター

*お住まいの地区にあるまちづくり推進センターまたは公民館に参加してください。

フリールーム

対象
就園前の乳幼児と保護者

と き	ところ
毎週月～土曜日	10:00～16:00 オンリーワン
〃	〃 きらら館
毎週月～金曜日	10:00～15:00 鳥栖子育て支援センター
〃	8:30～13:30 あいあい保育園
毎週月・火・金曜日	9:30～14:30 若楠療育園
毎週月・水・金曜日	10:00～12:00 児童センター
毎週火・木曜日	13:30～16:00 やよいが丘保育園
毎週月～水曜日	10:00～15:00 めぐみ保育園*
毎週火～木曜日	9:00～14:00 みどりヶ丘保育園*
〃	〃 白 鳩 園
毎週火曜日	10:00～11:30 保健センター
9/7(月)	9:00～11:00

*園庭も同時開放

年齢別ひろば

対象は目安です

対 象	と き	と ころ
妊婦とその家族(要予約)	この期間開催なし	鳥栖子育て支援センター
1カ月以上の乳児と保護者	毎週水曜日 10:40～11:20	みどりヶ丘保育園
首すわりから歩行前までの乳児と保護者	〃 13:30～14:00	鳥栖子育て支援センター
5カ月以上の乳児と保護者	毎週月曜日 10:30～11:00	やよいが丘保育園
1歳～1歳11カ月の幼児と保護者	毎週火曜日 〃	〃
1歳～就園前の幼児と保護者	〃 10:40～11:20	みどりヶ丘保育園
〃	毎週木曜日 13:30～14:00	鳥栖子育て支援センター
2歳～2歳11カ月の幼児と保護者	毎週水曜日 10:30～11:00	やよいが丘保育園
3歳～就園前の幼児と保護者	毎週火・木曜日 10:00～12:00	児童センター

相談してみませんか 申し込みは若楠療育園(☎83-1228)へ

◆言語・発達相談(要申込)

と き ①9月1日(火)10:00～16:00②9月15日(火)13:00～16:00

ところ ①鳥栖子育て支援センター②若楠療育園

相談内容 子どもの発達や言葉の遅れなど

◆心理相談(要申し込み)

と き 9月5日(土)9:30～16:30

ところ 若楠療育園

相談内容 障害がある子どもの悩みなど

保育士さん募集中!!



保育園で働く保育士を
随時募集しています。
詳しくはこども育成課
(☎85-3552)へ。

「鳥栖っ子アルバム」募集しています!!

写真の裏に①子どもの名前(ふりがな)・続柄②生年月日(おおむね3歳までの子どもに限る)③両親の名前④住所
⑤電話番号⑥子どもへのメッセージ(30字以内)を記入し、情報管理課へ。メールでも受け付けます。1MB程度の
写真データをjouhou@city.tosu.lg.jpへ。応募は子ども1人1回まで、1人で写った写真に限ります。



募集ページ

戦いの痕跡 — 弥生時代 —

弥生時代(2300年〜1700年前)の戦いは、一般的には農耕社会が確立していきな、よりよい生産地や居住地の確保をめぐる小規模な「ムラ」の争いから、各地域にそれぞれ成り立した大きな集団である「クニ」と「クニ」との争いへと拡大し、さらに「クニ」連合間の戦いへと規模

を拡大していったようです。「魏志倭人伝」では、倭(日本)の様子について「歴年、相攻伐し王なし」と記しており、当時の混乱した世情が伺えます。弥生時代に戦いがあったことを示す根拠としては、

1. 人を傷つけ殺すことを目的とした武器が出現する
2. 武器の形をかたどった

祭器が使用される

3. 戦いの犠牲者の墓が数多く見つかる
4. 濠や土塁などで廻りを囲む防衛施設(環濠)をもつ村が出現する

などがあげられます。実際、弥生時代の墓地を発掘すれば、折れた石剣や銅剣・銅矛の切先、石鏃・鉄鏃などが発見されることがあります。また頭部のない人骨や全身に10数カ所の傷を負っていたものもあり、すさまじい戦闘が行われていたことが想像されます。

鳥栖地域でも争いによって損傷した人骨や生前に被葬者に打ち込まれたと考えられる武器類が6遺跡24例数えることができます。打ち込まれた武器類は、石鏃・石剣・銅剣・銅矛・鉄鏃とさまざま、鏃類のような弓矢などの飛び道具と剣・矛などの手に持つて直接刺突する道具類に分けることができます。また頭部のない人骨は鳥栖市で3例確認しており、そのうち1例からは、石剣切先と石鏃という複数の武器が出土



儀徳遺跡出土の銅矛の切先(左)と石剣の出土状況(右)

くすりよもやま話 ●中富記念くすり博物館語り継ぎ

第98回 調剤用上皿天秤



棹の両端に据えられた皿に分銅とものをのせ、左右を釣り合わせることで重さを量る「上皿天秤」。理科の実験でも用いられるこの道具の歴史は意外に浅く、その仕組みが発明されたのは17世紀で、日本で作られ

るようになったのは明治時代に入ってからのことです。それまでの重さをはかるための道具といえば、棹の片方に皿をつるした下皿天秤。しかし、それらは皿にの

せたときの位置の違いで結果が変わったり、ものによっては皿をつるす紐に触れてしまい正確な計量ができなかったり。そんな弱点を解消したのが上皿天秤です。台座の中には皿を支える棹と平行につながれたもう一本の棹が隠されています。上皿天秤はこの秘密によつて正しくものを量ることができ、くすりの調合に

も用いられるようになりました。ただし、量を間違えば体に害となるくすりもあるため、秤はいつも正確であることを求められます。だからこそ、2年に1度の検査が義務付けられ、合格しなければ用いることはできません。命や心、そして、愛…。大切なものは「はかれない」



上皿天秤

ものばかり。「健康のバランス」も、調剤用の天秤のようにつり合っていてほしいものです。



(写真左から)高橋浩寿さんと北原香菜子さん

今回の授業では、日本語の教科書（小学校3・4年生用）に収録されている鳥栖の朝日山にまつわる民話「うーしとの足跡」を弾き語りで披露してくださいませ。今日、同所には鳥栖市民にとって大切な水道水を供給する浄水場があり、新幹線を含めた鳥栖市全域を見渡す展望台もある場所、その昔は狼煙台としても活用された場所です。

市は、これからも皆さんのお力添えを得ながら、本物体験を進めてまいります。ご期待ください。



市長から皆さまへ 薩摩琵琶と津軽三味線

薩摩琵琶と津軽三味線、それぞれ生の音色を聴いたことがある方は、どのくらいいらっしやるでしょうか。私たちにとって、和楽器は今や随分縁遠いものとなってしまいました。

鳥栖市は、子どもたちにあらゆる分野で本物体験をする機会を増やしていこうと、さまざまなアウトリーチ（出前授業）を行っています。文化面では、今年も弦楽四重奏団の皆さんなど、多彩なメンバーに参加いただいています。その中で、一番の注目は、薩摩琵琶の北原香菜子さんと津軽三味線の高橋浩寿さんです。近年は、生活の洋式化が進むなかで、文化面でも日本の伝統的なものに触れる機会が減っています。

そこで「教科・日本語」を始めるに当たって、日本の伝統文化体験してもらいたいとの思いで、北原さんと高橋さんをお願いしたものです。お二人は、高校時代の同級生でもあり、若い2人が日本の伝統文化の世界でプロとして活躍されている姿を見る良い機会にもなりました。

編・集・後・記

インターンシップ実習生の写真を撮りました。初々しい二人でした。(ベ)

鳥栖山笠、力水で全身びしょ濡れです。でも私より大事なカメラは守りました。(K)

インターンシップ実習生の 編・集・後・記

職場体験という形で市役所について一から教わり、少しだけ詳しくなれたような気がしてとてもうれしく思います。鳥栖で行われるバスの日のイベント、皆さんぜひお越しください。(岡本)

職場体験の一環として編集後記を書かせていただきました。鳥栖っ子アルバムとバスの日のイベントの記事を担当しました。初めて知ることがたくさんあり、とても勉強になる職場体験でした。(久保田)



(写真左から)鳥栖商業高校2年生の岡本晏奈さんと久保田祥成くん

人のうごき

- 人口：72,194人 (+31)
- 世帯：29,057世帯 (+2)
- 男性：34,846人 (+20)
- 女性：37,348人 (+11)

※()は前月比

平成27年6月末現在の住民基本台帳による



9月の納税など

- 国民健康保険税(4期)
- 後期高齢者医療保険料(3期)
- 介護保険料(4期)

※納期限は9月30日(水)です。納税は安全・便利・確実な口座振替で!



水道の修繕



鳥栖市管工事協同組合(☎84-2500)または、鳥栖市水道指定工事事業者へ。

住民票などの夜間・休日交付

市は住民票の写しや印鑑登録証明書、所得証明書などの各種証明を平日の夜間や休日にも交付しています。ただし、電話による予約が必要です。予約は、月～金曜日(祝日、年末年始を除く)8:30～17:00に市民課(☎85-3581)または税務課(☎85-3587)へ。

市への意見・提言



- ・公共施設に設置する市民提案箱またはファクス(83-3310)で。
- ・市ホームページのウェブ提案箱で。(トップページのバナーをクリック)詳しくは市民協働推進課(☎85-3576)へ。

テレビ広報とす

毎月第3日曜日から7日間、ケーブルテレビ(はっぴとすビジョン)で15分番組(1日5回)を放送中。





「バスの日」



イベント in 鳥栖

とき **9月26日(土)** 10:00~15:00

ところ **JR鳥栖駅前バス停南交流広場**

市は、日頃から路線バスやミニバスを利用いただいている皆さんへの感謝の気持ちを込めて、また、市民の皆さんによりいっそうバスに親んでもらうために「『バスの日』イベントin鳥栖」を開催します。



(河内線・麓線・弥生が丘線)

市内路線バス・ミニバス乗り放題

当日は市内路線バス、ミニバスが1日中無料で乗り放題となります。実際に乗ってみてもっとバスを身近に感じてみてください。

市内路線バス ▶

市内線の河内線・麓線・弥生が丘線の3路線が無料運行となります(広域線は通常通り有料)。



◀ ミニバス

当日、全地区を無料運行します。満席の場合は乗車できませんのでご了承ください。
※旭地区は小型乗用車で運行します



ちびっ子バス運転士体験・撮影会

子ども用の運転士の制服・制帽を着用し、「サガン鳥栖カラーバス」の運転席に座って運転士気分を味わえます。



高齢者福祉乗車券臨時販売会

対象 75歳以上の市内居住者または70~74歳の免許証を期限前返上した人

対象路線 路線バス(広域線・市内線)、ミニバス

内容 1冊5,000円分を1,500円(3割負担)で販売します

持ってくるもの 印鑑、身分証、負担金



マスコットキャラクター撮影会

ICカード「nimoca」のマスコット「フェレット」やおなじみ「ととちゃん」がやってきます!!



夜行高速バス「はかた」が やってくる

平成21年12月から国内最長の福岡-東京間を運行していたハイグレード車両です。

リクライニングなど余裕ある空間を実感できます。



担当課 国道・交通対策課 ☎85-3602

同日、ベストアメニティスタジアムでサガン鳥栖対ヴァンフォーレ甲府戦が15時から開催されます。ぜひバスに乗り、観戦にお越しください。



「バスの日」とは…

明治36年9月20日に日本で初めてバスが走ったことを記念して「9月20日」が「バスの日」と定められ、毎年9月には全国でバスに関するさまざまなイベントが行われています。