

全国学校給食週間  
農業を身近に感じよう。

基里小学校で子どもたちに地元で採れた安全で新鮮な野菜について話す農業委員の西依妙子さん。17ページに関連記事を掲載しています。





# 浄水場 新浄水池兼配水池が完成

より安定した水道水の安定供給が可能に

ろ過池で処理した浄水を貯留する新浄水池兼配水池が平成27年12月に原古賀町の浄水場東側に完成しました。

浄水場は、昭和53年の供用から37年が経過し、施設

の老朽化により維持管理が困難な状況になってきているため、現在、浄水場の更新に取り組んでいます。その第一段として、平成25年度に浄水場の東側に新たな用地を取得し、26年度から2カ年で総事業費16億9000万円をかけて浄水池兼配水池の整備を行いました。

この施設は、従来の浄水池の貯留量9000立方メートルに対し3000立方メートルで、他の配水池と合わせると1万6500立方メートルが貯留可能となり、より安定した水道水の供給が可能となりました。

また、災害時に備えて同敷地内に応急給水施設を整備するとともに、大口径配水管などの資材収納用倉庫の拡張整備、非常用の自家発電設備の設置、非常時の

直圧配水システムの構築を行いました。さらに、朝日山配水池に送水するポンプは電力負荷の軽減を図るため高効率のポンプとモーターを採用し、環境に配慮した省エネ設備を積極的に導入しました。

引き続き、浄水場の更新は平成28年度から30年度の3カ年で沈澱池の耐震化、ろ過池の更新、中央監視システムの改修などを予定しています。



## 引っ越しシーズンは 土・日曜日にも住所変更手続きができます

3月と4月は、就職や転勤などで引っ越しをする人が多い時期です。

そこで3月下旬から4月上旬にかけて、土・日曜日にも住所変更の手続きができる日を設けます。

**開庁日 3月19日(土)・20日(祝・日)・26日(土)・27日(日)・4月2日(土)・3日(日)**

**開庁時間 9:00~12:00**

担当課	問い合わせ	取り扱い業務
市民課	☎85-3581	転入・転出・転居など住所変更(住基カード・個人番号カードを使った変更を除く)、印鑑登録、証明書発行(住民票・戸籍・印鑑登録証明書など)、パスポートの交付(要予約)など
税務課	☎85-3587	納税、証明書発行(所得証明他)など
国保年金課	☎85-3582	国民年金、国民健康保険の手続きなど
こども育成課	☎85-3552	児童手当・子ども医療の手続きなど
学校教育課	☎85-3520	転校の手続き、その他学区に関する手続きなど
上下水道局	☎85-3538	上下水道の使用開始・中止・変更の手続き、料金の支払いなど(開始と中止の手続きは、市ホームページからもできます。ただし、異動日の3日前まで)

※一部、当日中に手続きができない場合があります。なお、毎週火曜日は19時まで上記の手続きを行っていますのでご利用ください。

# J1リーグ5年目 サガン鳥栖始動



1月16日 2016新体制発表記者会見



サガン鳥栖2016シーズン新体制発表記者会見が1月16日(土)、ベストアメニティスタジアムで行われました。

記者会見には、今季からサガン鳥栖の指揮を執るマッシモ・フィッカデンティ監督や新加入選手らが出席。フィッカデンティ新監督は「攻撃的にリズムのある戦いをするようなチームを作っていきたい。ディフェンスをしっかりと作り上げて、全てのスペースがカバーされて、コンパクトに1つのチームとして全部が連動するような戦い方をしていきたい」と今季への抱負を述べました。

1月20日(水)には市役所でホームタウン激励式が行われ、サガン鳥栖の選手らが出席しました。

選手を代表して池田圭選手は「トレーニングをしっかりと積んで、鳥栖市にサガン鳥栖があっただけよかったと思ってもらえるようなプレーをスタジアムで見せられるように頑張りたい」とあいさつし、フィッカデンティ監督は「ホームタウンが熱い情熱を持っているまちで心強く思っている。しっかりと結果を出して皆さんを楽しませたい」と話しました。



1月20日 ホームタウン激励式

開幕戦 2.27(土) ベストアメニティスタジアム 14:00  サガン鳥栖 vs  アビスパ福岡

## 今号の内容

- |                              |  |
|------------------------------|--|
| 2 浄水場 新浄水池兼配水池が完成／土・日開庁      | 15 子育て情報館／鳥栖っ子アルバム                         |
| 3 ガッツサガン鳥栖                   | 16・17 まちの話題                                |
| 4～6 市からのお知らせ                 | 18 とす新風土記／とっちゃん環境かわら版                      |
| 7～11 情報ひろば                   | 19 市長から皆さまへ／編集後記                           |
| 12 保健センターだより                 | 20 とす弥生まつり／フッペル鳥栖ピアノコンクール<br>2015受賞記念コンサート |
| 13 図書館だより                    |  |
| 14 クロスロード情報／各種相談／知っとこ！消費生活情報 |  |

※今号は「市議会だより」を挟み込んで、お届けしています。取り外してご覧ください。

# 平成 28 年 3 月支払分から 水道料金を一部改定します

担当課 上下水道局管理課 ☎85-3538

平成28年3月支払分(平成28年2月検針分)から、1カ月の使用水量が5立方メートル以下の世帯について、下表のとおり家事用基本料金を改定します。

※家事用以外の基本料金、また下水道使用料については変更ありません。



(消費税込み)

改定前	メーター□径	家事用基本料金	
		(0 m <sup>3</sup> ~ 10 m <sup>3</sup> )	
	13mm	1,620円	
	20mm	3,240円	
	25mm	4,968円	



(消費税込み)

改定後	メーター□径	家事用基本料金	
		(0m <sup>3</sup> ~5m <sup>3</sup> )	(6m <sup>3</sup> ~10m <sup>3</sup> )
	13mm	1,080円	1,620円
	20mm	2,700円	3,240円
	25mm	4,428円	4,968円

## ■水道料金・下水道使用料 支払いは「口座振替」で

水道料金・下水道使用料の支払いは便利な「口座振替」をご利用ください。口座振替には、鳥栖市内に支店がある各金融機関の本支店と出張所、JAさが、ゆうちょ銀行が利用できます。

# マイナンバー制度 1月から始まりました

マイナンバーの記載や提示が求められます

担当課 情報管理課 ☎85-3512

平成28年1月からマイナンバー制度が始まり、市の各種手続きでマイナンバーの記載や提示が必要となります。具体的にマイナンバーが必要となる手続きは各担当課へ問い合わせください。

## ■マイナンバーの記載や提示が必要になる主な手続き

主な手続き	担当課
<b>暮らし</b>	
住民票、戸籍	市民課(☎85-3581)
市営住宅	建設課(☎85-3600)
<b>税金</b>	
市民税 軽自動車税 固定資産税	税務課(☎85-3588)
<b>子育て</b>	
給付や届出	こども育成課(☎85-3552)
<b>介護・福祉</b>	
介護保険 福祉	社会福祉課(☎85-3554)
<b>保険・医療</b>	
国民健康保険 後期高齢者医療	国保年金課(☎85-3582)

※手続きには、次の①または②を持参してください。

- ①通知カードと本人確認書類(運転免許証など)
- ②個人番号カード

## 【職員募集】

### 正職員 病棟・オペ室看護師

女子寮完備

勤務/3交代及び2交代のシフト制  
給与例/【経験年数1年】

月収 235,000円~ + 諸手当

基本給+資格手当+準夜勤3回  
+深夜勤3回の場合

※経験・能力により優遇

休日/4週8休+祝日(シフト制)

◎各問合せは人事課まで

### パート リハビリアシスタント

急募

●年齢/不問

●就業時間/①8:30~17:00

②8:30~13:00

③9:30~18:00

(※週3日~4日の勤務)

●休日/日・祝日他

●給与/時給750円~800円

救急24時間受付可

広告



医療法人社団 如水会

# 今村病院

理事長 今村 一郎

Tel.0942-82-5550 轟木町1523-6

(国道34号線沿い コカ・コーラ鳥栖工場前)



## 嘱託職員を募集

市と鳥栖地区広域市町村圏組合は、来年度の嘱託職員を募集します。住所・年齢の制限はありません。以前任用された人も応募できます。任用期間は平成28年4月1日から平成29年3月31日までで、募集人員はいずれも若干名です。また、賃金などについて変更する場合があります。業務内容など詳しくは、各担当課へお問い合わせください。

鳥栖市嘱託職員任用申込書  
平成 年 月 日

私は、定められた要件を満たし、下記業務の嘱託職員を希望しますので、申し込みます。

記

希望業務名 \_\_\_\_\_  
住 所 \_\_\_\_\_  
氏 名 \_\_\_\_\_ (印)  
電話番号 \_\_\_\_\_

申込書記載例(A4サイズで作成) 嘱託職員

業務名	市障害児通園施設(ひかり園)指導員	市立図書館(移動図書館車担当)司書	鳥栖地区広域市町村圏組合(介護保険)地域包括専門員
応募資格	次の①～③のいずれかを満たす人 ①保育士資格または幼稚園もしくは小中学校の教員資格を持ち、障害児療育の経験がある人②4年生大学で心理学または社会福祉学を専攻し、卒業した(見込含)人③障害児療育施設で療育経験のある人	司書または司書補の資格を持つ人	普通自動車運転免許を持ち、次の①～③のいずれかの資格を持つ人①介護支援専門員②社会福祉士③保健師④看護師
勤務形態	祝日を除く月～金曜日のうち週5日、8:30～17:15(月に1～2回土曜日出勤あり)	土・日曜日を含む週5日、8:30～20:00のうち7時間	祝日を除く月～金曜日、9:15～17:15(試用期間中は8:30～)
賃金	月額15万6,000円	月額14万9,310円	月額19万3,300円(試用期間中は月額9,120円)
申し込み方法	3月10日(木)までに①申込書(記載例を参照)②写真(3カ月以内に撮影したもの)を貼付した履歴書③資格を証明する書類の写しを社会福祉課へ持参または郵送してください。同日必着	3月1日(火)から8日(火)までに①申込書(記載例を参照)②写真(3カ月以内に撮影したもの)を貼付した履歴書③資格を証明する書類の写しを市立図書館へ持参または郵送してください。同日必着	3月11日(金)までに①申込書②写真を貼付した履歴書③資格を証明する書類の写しを同組合へ持参または郵送してください。同日必着。申込書は、同組合で配布するほか、同組合ホームページ( <a href="http://www.kttnet.co.jp/tosukago/">http://www.kttnet.co.jp/tosukago/</a> )から印刷できます
選考方法	書類選考、面接 ※3月19日(土)実施予定	書類選考、面接 ※3月12日(土)実施予定	面接 ※3月下旬実施予定
担当課	社会福祉課 ☎85-3642 〒841-8511 鳥栖市宿町1118番地	生涯学習課(市立図書館) ☎85-3630 〒841-0053 鳥栖市布津原町11番地21	鳥栖地区広域市町村圏組合介護保険課 ☎81-3111 〒841-0037 鳥栖市本町3丁目1494-1

# 品川内科クリニック

◆ 東明館中学校学校医  
◆ 久留米大学医学部非常勤講師

◆ 診療時間

診療時間	月	火	水	木	金	土	日
9:00～12:00	●	●	●	●	●	●	△
14:00～18:00	●	●	●	●	●	●	△

◆ 診療科目:  
内科、消化器内科、小児科

・胃カメラ  
・高血圧・糖尿病  
・各種健診

◆ 休診日:  
土曜日午後、日曜日、祝日

広告

お問合せ  
**☎0942-85-8334**  
〒841-0005 佐賀県鳥栖市弥生が丘5丁目222番地  
<http://www.shinagawa-c.com>



## 不動産公売のお知らせ

担当課 税務課 ☎85-3587

市は、滞納整理のため、以下の3件の不動産の公売を実施します。

公売日時 **4月22日(金)**

9:30~10:00受付、10:15入札

公売場所 市役所2階第2会議室

### ■公売物件

#### ①田代外町(土地)

所在 田代外町字堤579番

地目 畑(市街化畑)

地積 1037.00㎡

見積価額 11,326,000円(公売保証金1,132,600円)

#### ②平田町(土地)

所在 平田町字大平田3158番1

地目 田(市街化田)

地積 276.00㎡

見積価額 1,260,000円(公売保証金126,000円)

#### ③村田町(土地)

所在 村田町字四本松364番1、364番2、364番3、365番2、365番3、365番4、365番5、367番1(計8筆)

地目 田(市街化田)

地積 1810.00㎡(8筆合計)

見積価額 11,963,000円(公売保証金1,196,300円)

### 注意

- ・この公売は農地法に基づく規制を受けます。入札を希望する人は、入札開始2日前までに買受適格証明書の提出が必要です。買受適格証明書の発行は、所定書類の提出と一定の手続き期間が必要です。4月8日(金)までに市農業委員会(☎85-3569)へ問い合わせください。
  - ・市税などの納付状況により公売を中止する場合があります。
  - ・公売への参加資格として、公売保証金の納付が必要になります。
- ※その他、詳しくは税務課へ問い合わせください。

広告

## 自分で痛みを取る方法・対策

医療費の抑制にもつながります

厚生労働省が定める栄養不足を補う食事指導

腱鞘炎・五十肩・膝痛・腰痛・内臓疾患等

料金 1回4,000円~(出張可) ☎ 0952-45-4878

担当 池末清見(健康管理士一般指導員)

食事摂取基準食事研究所 佐賀市川副町大字大詫間1506-31

## 花見の時期に合わせ安全確保のため 朝日山公園を交通規制

担当課 建設課 ☎85-3603

花見の時期に合わせ、朝日山公園への道路で交通規制を行います。今回の規制は、桜の名所として多くの人を訪れる朝日山公園の渋滞などを解消し、交通安全を確保するために行うものです。

期間 **3月25日(金)~4月10日(日)**  
10:00~22:00

交通規制の範囲 中腹駐車場まで市道朝日山2号線(幸津町方面)を登りのみの一方通行とします



※違反した場合は道路交通法により罰せられます。

## パブリック・コメントを実施

担当課 まちづくり推進課 ☎85-3601 FAX85-2114 メール machi@city.tosu.lg.jp

市は、次の構想案に対する意見を募集します。頂いた意見は構想策定の資料とし、後日、市の考えとともに公表する予定です。

案件名 鳥栖駅周辺まちづくり基本構想(案)

- 概要** 鳥栖駅周辺地区のまちづくりに関すること
- 募集期間** 3月4日(金)まで
- 提出方法** 意見は住所・氏名を記入し郵送、ファクスまたはメールのいずれかで提出してください
- 閲覧場所** 資料はまちづくり推進課で閲覧できるほか、市ホームページにも掲載しています

3月の園芸教室

◆夏果菜の苗作り(播種から育苗管理)  
 【講義】 4日(金) 13時30分〜15時 鳥  
 栖北まちづくり推進センター  
 ◆フラワーデザイン(スプリングアレン  
 ジメント) 10日(木) 9時30分〜11時  
 基里まちづくり推進センター(要申し込み)

◆菊の親鉢の肥培、病害虫駆除、薬剤散  
 布【講義】 11日(金) 9時30分〜11時  
 鳥栖まちづくり推進センター  
 ◆フラワーアレンジ(お祝いに贈る春の  
 花) 11日(金) 10時〜11時30分 麓ま  
 ちづくり推進センター(要申し込み、要  
 材料費1000円)

◆バラの目覚めの時期 16日(水) 9時30  
 分〜11時 若葉まちづくり推進センター  
 ※基里、麓は2月22日(月)〜3月4日  
 (金)の期間に申し込みください。詳し  
 くは市花とみどりの推進協議会事務局  
 (☎85・3603)へ

小郡―鳥栖 歴史散歩

鳥栖・小郡・基山の郷土の歴史研究グ  
 ループと各市町教育委員会で構成するク  
 ロスロード文化研究会は、「筑後・肥前  
 の国境を歩く」をテーマに、鳥栖市と小  
 郡市にまたがる地名や旧街道沿いの集  
 落、筑後川などの治水に関わる文化遺産

を訪ねる「小郡―鳥栖 歴史散歩」を開  
 催します。西鉄味坂駅前に集合し、赤川  
 集落(天満宮、水神様)、思案橋(旧街  
 道の追分)、大木川水門・山王宮(水屋町)  
 などを徒歩で巡り、同駅で解散します。  
 と き 3月5日(土) 受付8時30分、  
 出発9時  
 集合場所 西鉄味坂駅前  
 その他 参加無料、申込不要、少雨決行  
 (雨天時は3月6日に順延。決定は当日  
 7時)。駐車場がありませんので、公共  
 交通機関を利用してください  
 問い合わせ 生涯学習課(☎85・36  
 95) ※当日は市役所直直(☎85・35  
 00)

重要無形民俗文化財 曾根崎の獅子舞

と き 3月27日(日) 8時30分〜  
 ところ 曾根崎町老松神社一帯  
 内容 かねと太鼓の伴奏によって演じ  
 られる獅子舞と道  
 ばやしからなる伝  
 統芸能。獅子舞は  
 雄獅子・雌獅子・  
 つり合い獅子の順  
 序で演じられる。  
 同神社の神幸祭と  
 して、土地の悪霊  
 を鎮め、人々を浄  
 め、豊作を祈願す  
 る貴重な伝統芸能



みんなの音楽祭inとす

です  
 その他 2・3回目の演舞の際には、小  
 中学生対象のスケッチ大会も行われま  
 す。同大会の問い合わせは曾根崎町公民  
 館(☎83・5808)  
 問い合わせ 生涯学習課(☎85・36  
 95)

障害者理解促進事業実行委員会は、障  
 害があっても持てる能力を十分に発揮  
 し、生き生きとして素晴らしい活動をし  
 ながら、社会の一員として役割を果たし  
 ている人々を紹介しています。今年も、  
 市内のさまざまな団体がリレー形式でパ  
 フォーマンスを繰り広げます。  
 と き 3月20日(祝・日) 11時〜  
 ところ フレスポ鳥栖1階ウエルカムコ  
 ート  
 問い合わせ 社会福祉課(☎85・36  
 42)



会員募集中

積立金 入会金 0円

今後も費用負担は一切ありません

お得なセットプランから  
 さらに10%の会員特別割引

お電話でも登録承ります

内容と品質で地域一番を目指します

真心こめた  
 お葬式...



陽光苑

鳥栖市藤木町2-2 ピアントス斜め前

24時間社員が対応いたします



0120-077-450

音楽葬プラン

広告

大切な人への想いを  
 生演奏に託しませんか



詳細はスタッフにお尋ねください

## 保育士就職説明会

市は、市内保育所（市立、私立）で保育士として勤務を希望する人を対象に、就職説明会を開催します。

保育士資格を持つ人で、保育所で働いていない人など、皆さんの参加をお待ちしています。

**対象** 保育士資格を持つ人

**とき** 3月10日（木）13時～15時

**ところ** 市役所東別館2階会議室

**その他** 託児あり

**申し込み** 3月3日（木）までにこども育成課（☎85・3552）へ

## おはなしひろば

**対象** 小学生

**とき** 3月5日（土）10時～12時

**ところ** 旭まちづくり推進センター

**内容** 学生による読み聞かせや遊びなど

**講師** 江原由裕さん（九州龍谷短期大学准教授）と学生

**参加費** 無料

**申し込み** 同センター（☎82・2603）へ

## 弥生が丘カルチャー教室

**テーマ** 楽しく実用ペン習字

**とき** 3月15日（火）10時～12時

**ところ** 弥生が丘まちづくり推進センター

**講師** 宇都宮澄子さん（習字研究社大師範）

**定員** 10人（先着順）

**参加費** 100円

**申し込み** 2月29日（月）から3月5日（土）までに同センター（☎55・8633）へ

## 事業報告書 相談会

**対象** 市民活動団体

**ところ** 2月20日（土）から3月31日（木）まで（水曜日を除く）

**会場** とす市民活動センター（フレスポ鳥栖2階）

**内容** 助成金が採択された団体や年度末の事務処理・会計の悩み相談など、事務担当者の悩みを解決します（1団体30分程度）

**相談員** 同センター事務局や専門相談員

**その他** 相談無料、要予約

**申し込み** 同センター（☎81・1815）へ

## 花とみどりの作品を募集

市花とみどりの推進協議会事務局は、緑化運動を広めるため作品を募集します。入賞者には賞品を贈呈するほか、作品を市報または市ホームページで紹介いたします。



ホームページで紹介いたします。  
**募集作品** 市内所在の花壇（プランター、鉢なども含む）や庭※個人や団体・事業所全て対象です  
**応募方法** 3月31日（木）までに同事務局（☎85・3603）へ。ホームページにも応募方法を掲載しています

## 自衛官募集

募集内容		受験資格	受付期間	試験日
予備自衛官補	一般	平成28年7月1日現在、18歳以上34歳未満の人	～4月8日（金）	4月15日（金）～19日（火）※内、指定する1日
	技能	平成28年7月1日現在、18歳以上で国家免許資格等を有する人（資格により53歳未満～55歳未満の人）		
幹部候補生	大卒程度試験（一般・飛行）	平成29年4月1日現在、22歳以上26歳未満の人※20歳以上22歳未満の人は大卒（見込含）、修士課程修了者等（見込含）は28歳未満	3月1日（火）～5月6日（金）	5月14日（土）・15日（日）※15日は飛行要員のみ
	院卒者試験（一般・飛行）	平成29年4月1日現在、修士課程修了者等（見込含）で20歳以上28歳未満の人		
	歯科・薬剤科	平成29年4月1日現在、専門の大卒（見込含）20歳以上30歳未満の人（薬剤は20歳以上28歳未満の人）		
医科・歯科幹部		医師・歯科医師の免許取得者	～4月22日（金）	5月13日（金）

お住まいの塗り替えをする前に、聞きたい！知りたい！予備知識！

## 「住まいの塗り替えセミナー」開催

- 塗り替えセミナー**
- **日時** 3月6日（日）9:45～11:30
  - **会場** 鳥栖市民文化会館2階会議室2
  - **参加費** 無料 ※要予約
  - **問合せ** 0120-443-588

参加希望者は電話にてお申し込みください。  
0120-443-588  
プロタイムズ佐賀西店 代表 木須誠一 村島部白石町大字遠江408-15 鳥栖営業所 鳥栖市江島町3199-67

3月6日（日）会場／鳥栖市民文化会館2階会議室2 広告

主催／一般社団法人市民講座運営委員会  
協賛／プロタイムズ佐賀西店



「家の見た目も気になるしそろそろ塗り替え。」と考えている人は、一般社団法人市民講座運営委員会による「住まいの塗り替えセミナー」で正しい知識を身につけましょう。  
塗料のランク、職人の技術によって大きく左右される塗装の完成度。専門的な知識を持たない素人にとっては不安も大きいですね。大切な家の塗装・リフォームで失敗しないために、この機会に学んでみませんか。  
今回のセミナーでは、同委員会の代表理事を務める皆川氏によるスクリーン映像で、優良業者の選び方や塗装の知識を分かりやすく教えてくれます。営利目的の売り込みは一切ないので安心して学べます。



●…講座・イベント・教室 ●…募集 ●…ご存じですか

市民活動支援補助対象事業を募集

市は、市民活動団体が行う公益的な事業を募集します。

**補助の種類** ①立ち上がり支援②活性化支援③協働事業支援

**申し込み** 申込書に必要書類を添えて2月22日(月)から3月22日(火)までに市民協働推進課またはとす市民活動センターへ持参ください。郵送の場合は同課へ3月22日必着。申込書類と募集の手引きは同課または同センターで配布するほか、市ホームページから印刷できます

問い合わせ 同課 (☎85・3576)

人権擁護委員の委嘱

1月1日付けで、鳥栖市の人権擁護委員が増員しました。

同委員は法務大臣から委嘱を受け、人権尊重思想の普及高揚のために活動しています。任期は3年。いじめや配偶者からの暴力など、人権に関する悩みごとをご相談ください。

■新人権擁護委員(敬称略)

弥生が丘地区 久保美根子

**相談日** 毎月第2水曜日、9時30分～12時(8人の委員が毎月交代で担当します)

**相談場所** 市役所2階第1会議室

問い合わせ 市民協働推進課 (☎85・3576)

交通安全指導員を委嘱

市は、1月1日付で交通安全指導員を委嘱しました。

交通安全指導員は、各地区で園児や児童の通園・通学時の街頭指導、交通安全教室への協力など、市民の皆さんへの交通安全意識の普及と交通事故防止のために活動します。皆さんも交通事故防止にご協力ください。

問い合わせ 建設課 (☎85・3598)



若葉地区 伊藤靖次 (敬称略)

スマホ用装具購入費を助成

市は、昨年4月から今年3月までに購入したスマホ用装具について、その購入費を助成します。

**対象** 人工肛門・膀胱を造設し、直腸・膀胱機能障害の身体障害者手帳の交付を受けている人

**助成額(年額)** 上限1万2000円(所得制限あり)

**持ってくるもの** 身体障害者手帳、印鑑、購入を証明する領収書

問い合わせ 社会福祉課 (☎85・3642)

市立小中学校 卒業式・入学式

◆小学校

卒業式 3月18日(金)

入学式 4月8日(金)

◆中学校

卒業式 3月11日(金)

入学式 4月7日(木)

※式の開始時刻は各学校へお尋ねください。

問い合わせ 学校教育課 (☎85・3520)

市長交際費の公表 (10～12月までの支出状況)

支出種別	件数	金額(円)	支出種別	件数	金額(円)
弔慰	11	101,600	会費	5	26,000
見舞い	0	0	接遇	6	132,000
慶祝	4	13,824	その他	0	0
賛助	2	10,000	合計	28	283,424
激励	0	0	27年度累計	96	784,194

※毎月の支出状況は、市ホームページに掲載しているほか、総務課(☎85-3501)でも閲覧できます。



「シンプルなお葬式」追加金不要のお葬式

# 直葬

直葬センター鳥栖支店  
佐賀県鳥栖市秋葉町 1-989

# 12

万円  
(税別)

さらに資料請求すると

5%OFF

6000円のお得!

その他プランもございます

問合せ資料請求はこちら

24時間365日受付



0120-26-4949

## 働きたい人のための Webライティング+Webページ改善講座 さがんみらいテレワークセンター鳥栖 各種講座

問い合わせ さがんみらいテレワークセンター鳥栖  
☎82-2606

### ■webライティング講座

**対象** Web広告ライティングの仕事をしてみたい人  
**とき** ①3月4日(金)②16日(水)、10:00~15:00(昼休みあり)  
**ところ** サンメッセ鳥栖①301会議室②501会議室  
**内容** Web広告ライティング事情、実務につながるライティングスキルなど  
**その他** 3月16日開催分は託児あり  
**申込期限** ①3月1日(火)②3月15日(火)

### ■クラウドソーシング活用+Web広告ライティング講座

**対象** Web広告ライティングの仕事をしてみたい人  
**とき** 3月12日(土) 10:00~15:00(昼休みあり)  
**ところ** さがんみらいテレワークセンター鳥栖  
**内容** クラウドソーシングの活用、実務につながるライティングスキルなど  
**申込期限** 3月9日(水)

### ■クラウドソーシング活用+Webページ改善講座

**対象** Photoshop利用やHTML記述などの経験があり、Webページを改善する仕事をしてみたい人  
**とき** 3月12日(土) 10:00~15:00(昼休みあり)  
**ところ** さがんみらいテレワークセンター鳥栖  
**内容** クラウドソーシングの活用、サイトの目的に合わせたWebページの改善手法など  
**申込期限** 3月9日(水)

※いずれの講座も対象は市内居住者で、定員は15人(応募者多数の場合は抽選)。WiFiに接続可能なパソコンと筆記用具を持参してください。  
申込フォーム([https://www.pasonatech.co.jp/skill\\_up/event/saga-event.jsp](https://www.pasonatech.co.jp/skill_up/event/saga-event.jsp))より申し込みください。参加無料。託児希望者は同センター鳥栖へメール(sagatelework@pasonatech.co.jp)で予約してください。

### 人生記念樹を配付

「人生記念樹」3月の配付券をお持ちの皆さんを対象に、記念樹をお渡しします。配付券を持って建設課へお越しください。

**配付期間** 3月15日(火)から31日(木)まで、8時30分~17時15分(土・日曜日、祝日を除く)  
**その他** 配付券を紛失している場合は、本人確認ができるもの(保険証・免許証など)をお持ちください

**注意** 期間中に受け取ることができない

### 国民健康保険被保険者証の更新

現在、お使いの国民健康保険被保険者証の有効期限は、平成28年3月31日です。新しい被保険者証は、3月中旬から3月末までに世帯主宛に簡易書留郵便で郵送します。

新しい被保険者証が届いたら、被保険者証の記載事項を確認してください。  
なお、平成28年度の被保険者証の色

い場合は無効となります(再申し込みはできません)  
問い合わせ 同課(☎85・3603)

### 春季火災予防運動

3月1日(火)から3月7日(月)までの7日間、全国一斉に春季火災予防運動が実施されます。

鳥栖・三養基地区消防事務組合は、「無

は、一般・退職ともに黄色で、退職被保険者証の右上には「退」と記載されています。記載事項に変更がある場合や、社会保険などに加入された場合は届出が必要になります。  
問い合わせ 国保年金課(☎85・3582)



加入の皆様へ

## 「ジェネリック医薬品軽減額通知」を送付します

広告

ジェネリック医薬品に切替えた場合、1ヶ月でどのくらいお薬代が節約できるかをお知らせしています。

ジェネリック医薬品	対象者	送付時期
<ul style="list-style-type: none"> <li>● 有効成分・効能が新薬と同等</li> <li>● 厚生労働省(国)から承認されたお薬</li> <li>● 新薬より安い</li> </ul>	<ul style="list-style-type: none"> <li>・ 35歳以上の方</li> <li>・ 新薬を長期間服用している方</li> <li>・ お薬代の軽減が一定額以上見込まれる方</li> </ul> <p>※ 切替えを希望される場合は、医師または薬剤師へご相談ください。</p>	<p>平成28年2月末頃に、加入者(被保険者)の方の住所へ送付</p>



保険者名称が「全国健康保険協会 佐賀支部」となっている方(色は水色です)

お問合せ 全国健康保険協会(協会けんぽ) 佐賀支部

☎ 0952-27-0612

●…ご存じですか

防備な「心に火災が かくれんぼ」を統一標語に防火宣伝などにより火災への注意を呼びかけます。

問い合わせ 同組合予防課 (☎83・7996)

みんなの伝言板

■グラウンド・ゴルフ教室

3月12日(土) 10時〜12時(受付は9時30分)、申込は当日)、市陸上競技場。初心者向けの教室で、参加無料。この機会に生涯スポーツにぴったりのグラウンド・ゴルフに挑戦しませんか。詳しくは市グラウンド・ゴルフ協会・中島(☎090・8833・7175)へ。

■健康教室「認知証について」

3月12日(土) 14時〜15時、コーポラティブ山津(萱方町・山津医院併設)。認知症について学び、身体と頭を使って予防に努めてみませんか。参加費無料。申し込みは3月9日(水)までにダイヤ

寄付 (12月末日現在)

香典返し 市社会福祉協議会へ▽松本公二(本町・亡義母芹田ミツ子)▽山津京子(同町・亡母高山涼子)▽大島活義(萱方町・亡母トクエ)▽有馬国昭(高田町・亡母サカエ)▽野正二郎(田代昌町・亡母一枝)▽高木

ービス善(☎87・3560)へ。

■春一番サイクリングメンバー募集

3月13日(日) 9時〜、都市広場(サンメッセ鳥栖前)集合。コースは鳥栖〜朝倉市秋月〜寺内ダム〜朝倉市道の駅〜鳥栖。自転車の車種は問いません(ヘルメット要着用)。初心者も大歓迎、気軽に参加してみませんか。詳しくは酒井(☎090・3195・0009 メール stage.axis@gmail.com)へ。

■能楽事始め

3月26日(土) 13時30分開演、サンメッセ鳥栖ホール。能の体験や楽器に触れることのできるワークショップなどを行います。詳しくは鳥栖アートジャンクション事務局・上野(☎090・4584・6332)へ。

■幸せな結婚のお手伝い

結婚を希望している人に、ふざわしい人を紹介します。まずはご相談ください。ボランティアですので費用は一切不

要。詳しくは福山(本鳥栖町☎82・1047)へ。

■相続と家族信託講座

3月26日、4月23日、5月28日(いずれも土曜日、全3回)、13時30分〜15時、とす市民活動センター会議室(フレスポ鳥栖2階)。行政書士による講座を開催します。初回テーマは「なぜ!相続争いになるのか?」。定員15人、参加無料。申し込みは3月19日(土)以降に(一社)福岡・相続支援センター・水田(☎090・7920・5950)へ。

■ターゲット・バードゴルフ教室

3月5日・12日・19日・26日(いずれも土曜日) 9時〜10時30分、市陸上競技場東側駐車場。羽のついたゴルフボールを打つミニゴルフです。適度な運動で余暇の楽しみとして初心者の人も気軽に挑戦ください。参加無料。詳しくは市ターゲット・バードゴルフ協会・田中(☎83・7815)へ。

一般寄付 市社会福祉協議会へ▽10万円

：株式会社アルミス(永吉町)▽10万円：株式会社福岡ソノリク(姫方町) 市(交通安全維持)へ▽3万円：鹿島興産株式会社南鳥栖自動車学院(酒井西町)

物品寄付 若葉まちづくり推進センター

へ▽日章旗1枚：猪股農夫(古賀町)

中高年齢労働者福祉センター サンライフ久留米

サンライフ久留米は中高年齢労働者の雇用促進、健康増進、福祉向上を図ることを目的とした施設です。各種講座の開催、部屋の貸し出しを行っております。 [広告]

4月から習い事を始めたい方! 受講生大募集!!

フラダンス・ヨガ・ピラティス・骨盤エクササイズ・太極拳・けん玉・健康ストレッチ・はがき絵・折り紙・背骨コンディショニング・実用書道・バレエストレッチ・ジャズストレッチ・転倒予防運動・ボールペン字・腰痛膝痛予防運動・英会話・中国語・韓国語などなど!!

詳しくは サンライフ久留米 検索

〒830-0037 久留米市諏訪野町 2363-9  
TEL:0942-33-4425 FAX:0942-33-4431  
E-mail: sunlife@onyx.ocn.ne.jp



# 保健センターだより 3月

健康で元気に  
過ごそう!!

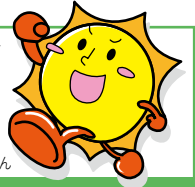

うららニッコニコ教室

申し込み・問い合わせは、保健センター(☎85-3650)へ

※「ところ」の記載のないものは全て保健センターで実施

## 3月の健診・がん検診



がん検診ページ

### ■乳がん・子宮がん検診

個別検診は3月まで指定医療機関で実施しています。詳しくは保健センターへ。

《個別健診》…各医療機関で受診・申し込み

実施医療機関 乳がん=如水会今村病院(☎84-1238)、こが医療館明彦・まきこクリニック(☎85-8822)、清明会やよいがおか鹿毛病院(☎87-3155)▽子宮がん=白水レディースクリニック(☎83-8383)、レディースクリニック山田産婦人科(☎84-4656)



## 休日救急医療センター診察日 3月

診療科 内科、小児科、外科

休日救急医療センター (☎83-0119)

	内科	小児科	外科
	9:00~19:00 (受付は18:30まで)		
6日(日)	○	—	○
13日(日)	○	○	—
20日(祝・日)	○	—	○
21日(休・月)	○	—	○
27日(日)	○	★久大小児専門医	—

★久留米大学小児専門医の診療は17:00まで(受付は16:30まで)

## 鳥栖・三養基地区内歯科休日診療当番医 3月

時間は9:00~12:00、三養基・鳥栖地区歯科医師会加盟医院による

	診療所名	電話番号	所在地
6日(日)	野口歯科医院	82-6510	神辺町
13日(日)	原歯科医院	92-1177	基山町
20日(祝・日)	原歯科医院	85-2377	宿町
21日(休・月)	秀島歯科医院	96-4133	みやき町
27日(日)	ひらつか歯科医院	48-2133	宿町

※当番医は変更になる場合があります

### 母子教室

※ぴよぴよ教室は要申し込みです

#### ・ほやほや教室

とき 3月7日(月)・22日(火)9:30~11:00  
対象 平成28年1月生まれの乳児とその保護者

#### ・ぴよぴよ教室

とき 3月10日(木)10:00~11:30  
対象 生後4~6カ月の乳児とその保護者

### 子どもの健診

※時間はいずれも12:45~14:00

#### ・1歳6か月児健診

とき 3月15日(火)、16日(水)  
対象 平成26年8月生まれの幼児

#### ・3歳児健診

とき 3月17日(木)、18日(金)  
対象 平成24年8月生まれの幼児

### あなたの健康づくり

※申し込みは不要です

#### ・うららニッコニコ教室

とき 3月14日(月)13:15~16:00  
内容 室内での姿勢や体づくりの補助運動  
持ってくるもの タオル、飲み物、室内用運動靴、健康手帳

供養のカタチを 次世代に残す  
モダン仏壇・仏具専門店

鳥栖 PROOF

検索



PROOF  
MODERN BUTSUDAN  
仏壇公正取引協議会加盟店

新着情報はWEBをご覧ください!

鳥栖市牛原町528-2-4 17号線バイパス沿い お問い合わせ:0942-85-9895

# 図書館 だより



～図書館は、一生の友達～

鳥栖市立図書館 〒841-0053鳥栖市布津原町11-21  
 (☎85-3630 <http://www.city.tosu.lg.jp/library>)  
 開館時間 10時～19時(土・日曜日、祝日、休日は18時まで)  
 3月の休館日 毎週月曜日、館内整理日(3日)、振替休館日(22日)  
 貸し出し 1人10点まで、期間は14日間。貸出券が必要です



## としょかん映画会

とき **3月26日(土)**  
 一般向け=10:30～=「黄色いリボン」  
 こども向け=14:00～=「がんばれ五色桜」、「ころわんのおはなし」、「いやだ いやだ」  
 ところ 市立図書館2階視聴覚室  
 その他 入場無料。申込不要

## 3月の催し

- おはなし会 【9日、23日】※第2・4水曜日  
 乳児・幼児向け=11:00～11:30  
 幼児・児童向け=15:30～16:00
- 赤ちゃん向けおはなし会“とつとめ”  
 【毎週金曜日】 11:00～12:00



## 新着図書

● …一般書 ● …児童書

### 「坂の途中の家」

角田 光代／著  
朝日新聞出版



「スヌーピーと、いつもいっしょに」  
 マイケル・A・シューマン／著  
 小松原 宏子／訳  
 学研プラス



### 「コロボックルの小さな画集」

村上 勉／著  
講談社



「めいちゃんの500円玉」  
 なかがわ ちひろ／作  
 アリス館



### 「花の忠臣蔵」

野口 武彦／著  
講談社



「世界のどうぶつ絵本」  
 前田 まゆみ／作  
 あすなろ書房

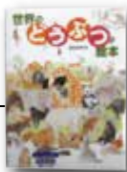

「今すぐ使えるかんたん  
 ぜったいデキます!LINE超入門」  
 井上 香緒里／著  
 技術評論社



「ちよんまげとんだ」  
 中尾 昌穂／文、広瀬 克也／絵  
 くもん出版



## 移動図書館とりんす号 3月の巡回案内

### 1日 ㊄

市立保育所下野園 10:00～10:30  
 市立保育所小鳩園 11:00～11:30  
 立石町公民館 14:50～15:20  
 原古賀町区長事務所 15:40～16:10

### 2日 ㊄

田代本町コスモスの園 10:10～10:40  
 虹が丘町公民館 11:00～11:30  
 藤木町公民館 14:50～15:20  
 東町公園 15:40～16:10

### 4日 金

市立保育所白鳩園 10:10～10:40  
 姫方町公民館 11:00～11:30  
 酒井西町天満宮 14:50～15:20  
 酒井東町宝満宮 15:40～16:10

### 8日 ㊄

山浦町緑ヶ丘 10:10～10:40  
 神辺町公民館 11:00～11:30  
 前田町防火水槽横 14:50～15:20  
 南部団地公園 15:40～16:10

### 11日 金

市立保育所鳥栖いづみ園 10:00～10:40  
 真木町公民館 11:00～11:30  
 山浦町公民館 14:50～15:20  
 桜ヶ丘町公園 15:40～16:10

### 15日 ㊄

一本杉 10:10～10:40  
 花みず木 11:00～11:30  
 飯田町天満宮 14:50～15:20  
 桜町公民館 15:40～16:10

### 16日 ㊄

西田町第一公園 10:10～10:40  
 西新町公民館 11:00～11:30  
 水屋町公民館 14:50～15:20  
 高田町分校跡 15:40～16:10

### 18日 金

三島町於保里研修センター 10:10～10:40  
 村田町八幡神社 11:00～11:30  
 加藤田町中央公園 14:50～15:20  
 浅井町集会所付近 15:40～16:10

### 23日 ㊄

姫方町つつじヶ丘団地 10:10～10:40  
 古賀団地公民館 11:00～11:30  
 曾根崎町JA基里支所 14:50～15:20  
 原町泉宮アパート集会所 15:40～16:10

### 24日 ㊄

江島町公民館 10:00～10:30  
 棧敷団地 10:50～11:20  
 ひかり園 14:40～15:10  
 弥生が丘中央区公民館 15:40～16:10

# 各種相談

無料の定例相談です

毎週月～金曜日  
祝日・年末年始を除く

## 消費生活相談

相談時間 9:00～16:00

ところ 市消費生活センター(市民協働推進課内 ☎85-3800)

## 職業相談

相談時間 9:00～16:30

ところ・予約先 ジョブナビ鳥栖(市役所東別館1階 ☎50-0008)

## 電話による労働相談

相談時間 8:30～17:15

電話番号 0952-25-7100(県雇用労働課)

## 年金相談

相談時間 8:30～17:15

ところ・予約先 街角の年金相談センター鳥栖(市役所東別館1階 ☎50-8151)

毎月指定日

## 市民のこころの相談

とき 3月9日・23日(いずれも水曜日)、9:30～11:30

ところ 保健センター

予約先 同センター(☎85-3650)

## 無料法律相談(弁護士、要予約)

とき 3月3日・10日・17日・24日・31日(いずれも木曜日)、13:00～15:00

ところ・予約先 市民協働推進課(☎85-3576)

## 3月の市民相談会

	とき	相談内容
9日(水)	9:30～12:00	人権相談
	9:30～15:30	行政相談
	13:00～15:00	法律相談(司法書士) 土地建物相談※1
	13:00～15:30	心配ごと相談
23日(水)	9:30～15:30	行政相談
	10:00～12:00	くらしの手續相談※2
	13:00～15:00	法律相談(司法書士) 土地建物相談※1
	13:00～15:30	心配ごと相談

※1借地・借家などの契約や苦情についての相談  
※2官公署への提出書類、遺言や各種契約書の作成などの相談

ところ 市役所2階第1会議室

予約先 市民協働推進課(法律相談のみ要予約 ☎85-3576)

# 出かけよっ!! CROSS ROAD

久留米・小郡・基山 クロスロード情報コーナー

## 久留米市 久留米つばきフェア

ステージイベント、地域特産物販売、ガイドツアーなど、ツバキに関連したイベントを各会場で開催します。ツバキの魅力をご堪能ください。

とき 3月12日(土)～20日(祝・日)

ところ 草野町一帯(久留米市世界のつばき館、久留米つばき園、吉木ポケットパークほか)・石橋文化センター

問い合わせ 久留米つばきフェア実行委員会事務局(☎30-9165)



## 基山町 基山の草スキー

県立自然公園に指定されている基山には特別史跡の基肄城跡があり、この朝鮮式山城からの雄大な展望を楽しむことができます。また、3月1日からは草スキーがオープンします。標高404.5mの基山は、山頂からふもとまでなだらかなスロープが続き、天然の草スキー場を楽しむ多くの親子連れでにぎわいます。

とき 3月～5月

ところ 基山草スキー場

料金 スキー(木製そり)レンタル料=300円(1台) ※プラスチックスキーは利用できません

レンタル場所 平日=基山町社会福祉協議会(☎92-3311)  
▽土・日曜日、祝日=草スキー場

問い合わせ 基山町観光協会(☎92-2653)

知っと2!

第119回

新生活の時期です

## 消費生活情報 敷金トラブルに注意!

《相談事例》賃貸マンションを退去したが、高額な修理代を請求された。きれいに使用していたので、納得いかない。

借主の不注意や管理の悪さなどで発生した損耗は、借主の負担になりますが、通常の使用で自然にできる汚れや傷みなどは、貸主の負担となります。

契約時には、契約書や重要事項説明書の内容をしっかりと確認しましょう。また、入居や退去時は、立ち会いの際に傷や汚れの状況を写真に撮るなどして記録しておきましょう。

なお、部屋を退去する際は、きれいに清掃し貸主に引き渡すのがマナーです。

トラブルにあったら、まずは市消費生活センター(☎85-3800、月～金曜日、9:00～16:00)へご相談ください。

元気な鳥栖っ子集まれ～

# 鳥栖っ子 アルバム



陶山孝彦さん真理子さんの長男  
ひこたろう  
**彦太朗ちゃん** (3歳、秋葉町)

●両親からひと言

いつも元気いっぱい、かわいい  
笑顔をありがとう。大好きだよ



陶山孝彦さん真理子さんの長女  
あかり  
**彩莉ちゃん** (1歳、秋葉町)

●両親からひと言

1歳のお誕生日おめでとう。元気いっ  
ぱい大きくなってね。大好きだよ



今村互佑さん恵さんの長男  
はるき  
**春輝ちゃん** (1歳、本鳥栖町)

●両親からひと言

元気いっぱいでパワフルなはるくん！  
優しく、カッコイイ男の子に育ってね☆



古賀真さん千峰さんの長女  
まなか  
**愛佳ちゃん** (9カ月、宿町)

●両親からひと言

笑顔がかわいいまなちゃん。お  
兄ちゃんと仲良く遊んでね。

子育てで新着情報を随時発信しています  
(市ホームページ)



# 子育て情報館

## 3月号 (3/1～3/31)

各行事はいずれも参加自由(祝日は開催し  
ません)。内容など詳しくは、子育て支援総合  
コーディネーター(こども育成課内☎85-3552)  
に問い合わせください。

## 園庭開放

対象  
就園前の乳幼児と保護者

と き	ところ
毎週月～金曜日 3/12(土)・26(土)	10:00～11:30 小 鳩 園
毎週月～金曜日 3/19(土)	10:00～11:30 白 鳩 園
毎週月～金曜日	9:00～16:00 下 野 園
〃	10:00～11:30 あいあい保育園
〃	10:30～11:30 鳥栖いづみ園
毎週火・木曜日	10:00～11:30 レインボー保育園
〃	〃 虹の子保育園
毎 週 木 曜 日	10:00～11:30 田代保育園*
〃	〃 慈光保育園
毎 週 金 曜 日	12:00～15:00 やよいが丘保育園
第2・4金曜日	10:00～11:30 鳥栖双葉保育園*
この期間開催なし	神 辺 幼 稚 園*
3/5(土)・19(土)	9:30～11:30 布津原幼稚園*
3/5(土)・19(土)	〃 駒 鳥 幼 稚 園*

※ホールも同時開放

## 出前ひろば

対象  
就園前の乳幼児と保護者  
時間はいずれも10:00～11:30

と き	と ころ
3/3(木)	鳥栖北まちづくり推進センター
3/10(木)	麓まちづくり推進センター
3/11(金)	基里まちづくり推進センター
〃	あさひ新町公民館
3/14(月)	旭まちづくり推進センター
3/17(木)	田代まちづくり推進センター
3/18(金)	鳥栖まちづくり推進センター
〃	若葉まちづくり推進センター

※お住まいの地区にあるまちづくり推進センターまたは  
公民館に参加してください。

## フリールーム

対象  
就園前の乳幼児と保護者

と き	と ころ
毎週月～土曜日	10:00～16:00 オンリーワン
〃	〃 きらら館
毎週月～金曜日	10:00～15:00 鳥栖市子育て支援センター
〃	8:30～13:30 あいあい保育園
毎週月・火・金曜日	9:30～14:30 若 楠 療 育 園
毎週月・水・金曜日	10:00～12:00 児 童 セ ン タ ー
毎週火・木曜日	13:30～16:00
毎週月～水曜日	10:00～15:00 やよいが丘保育園
毎週火～木曜日	9:00～14:00 めぐみ保育園*
〃	〃 みどりヶ丘保育園*
毎週火曜日	10:00～11:30 白 鳩 園
3/14(月)	9:00～11:00 保 健 セ ン タ ー

※園庭も同時開放

## 年齢別ひろば

対象は目安です

対 象	と き	と ころ
妊婦とその家族(要予約)	この期間開催なし	鳥栖市子育て支援センター
1カ月以上の乳児と保護者	毎週水曜日 10:40～11:20	みどりヶ丘保育園
首すわりから歩行前までの乳児と保護者	〃 13:30～14:00	鳥栖市子育て支援センター
5カ月以上の乳児と保護者	毎週月曜日 10:30～11:00	やよいが丘保育園
1歳～1歳11カ月の幼児と保護者	毎週火曜日 〃	〃
1歳～就園前の幼児と保護者	〃 10:40～11:20	みどりヶ丘保育園
〃	毎週木曜日 13:30～14:00	鳥栖市子育て支援センター
2歳～2歳11カ月の幼児と保護者	毎週水曜日 10:30～11:00	やよいが丘保育園
3歳～就園前の幼児と保護者	毎週火・木曜日 10:00～12:00	児 童 セ ン タ ー

## 相談してみませんか 申し込みは若楠療育園(☎83-1228)へ

### ◆言語・発達相談(要申込)

と き ①3月1日(火)10:00～16:00②3月15日(火)13:00～16:00

と ころ ①鳥栖市子育て支援センター②若楠療育園

相談内容 子どもの発達や言葉の遅れなど

### ◆心理相談(要申し込み)

と き 3月5日(土)9:30～16:30

と ころ 若楠療育園

相談内容 障害がある子どもの悩みなど

## 保育士さん募集中!!



保育園で働く保育士を  
随時募集しています。  
詳しくはこども育成課  
(☎85-3552)へ。

「鳥栖っ子アルバム」募集しています!!

写真の裏に①子どもの名前(ふりがな)・続柄②生年月日(おおむね3歳までの子どもに限る)③両親の名前④住所  
⑤電話番号⑥子どもへのメッセージ(30字以内)を記入し、情報管理課へ。メールでも受け付けます。1MB程度の  
写真データをjouhou@city.tosu.lg.jpへ。応募は子ども1人1回まで、1人で写った写真に限ります。



募集ページ

## 12月21日(月)

### 市立小中学校全学級へ 手作りカレンダーを贈呈

障害者の自立・社会参加を目指し、福祉作業所を運営する特定非営利活動法人NPOわかばが、市内の市立小中学校全学級へ2016年の手作りカレンダーを贈りました。

市役所で行われた贈呈式では、施設利用者を代表して松雪聖さんが「折り紙を使って立体的に作りました」とあいさつ。貼り絵や切り絵などで作られた原画をもとに作成されたカレンダーは、季節を感じられるよう工夫されています。



カレンダーの原画を持つNPOわかばの皆さんと学校関係者



## 12月25日(金)

### 鳥栖スタジアム命名権の契約を締結

鳥栖スタジアムのネーミングライツ(命名権)契約締結式がベストアメニティスタジアムで行われ、市とベストアメニティ株式会社が契約を締結しました。

名称は現在と同じベストアメニティスタジアムで、名称使用期間は平成28年1月1日から1年間です。

雑穀米を中心とした食品卸売業である同社の内田弘代表取締役社長は「いつかサガン鳥栖が日本一のチームになることを期待して、応援していきたい」と話しました。



契約書を交わした内田弘代表取締役社長(左)

## 1月10日(日)

### 消防出初式 消防団協力事業所を認定

平成28年鳥栖市消防出初式が市役所前広場で行われ、消防団員や消防署職員らが参加し、1年の無火災や安心安全を願いました。式で鳥栖市消防団は、鳥栖プロパン株式会社を鳥栖市消防団協力事業所として表彰・認定しました。

同認定制度は、消防団と事業所などの連携協力体制の強化と地域の消防防災体制の充実を図ることを目的に平成27年8月に制度化され、同社は認定第1号となりました。



表彰を受けた野田皓一会長(右)



# 1月10日(日)

## 二十歳の門出を祝う成人式

市民文化会館で平成28年成人式が行われ、鳥栖で育った新成人たちの二十歳の門出を祝いました。

式典には今年度二十歳を迎える647人が出席。新成人たちは、華やかな振袖や真新しいスーツなどに身を包み、旧友や恩師との久しぶりの再会を喜びました。

今年、鳥栖市内で新成人となったのは、男性368人、女性370人の計738人です（※11月2日現在の市内住民基本台帳登録者数）。

新成人の皆さん、おめでとうございます！



再会を喜び合う新成人



市公式ホームページに成人式の様子を掲載しています。ぜひご覧ください。



# 1月17日(日)

## 初春の鳥栖を快走 ロードレース大会

鳥栖市ロードレース大会がベストアメニティスタジアム周辺で開催されました。

5キロ、10キロ、ファミリー部門など17種目に合わせて約1,700人のランナーが出演し、新春の鳥栖を駆け抜けました。昨年から新設されたファミリー部門には、親子が一緒に走る姿が見られ、沿道から多くの声援が送られました。



鳥栖のまちを駆け抜ける参加者たち

# 1月22日(金)

## 食べ物へ感謝を 農業生産者と児童が交流

全国学校給食週間（1月24日～30日）に合わせて、基里小学校で農業生産者と児童との交流会が行われました。

交流会には生産者4人と4年生71人が参加。生産者の久保山八郎さんは、カボチャやニンジンなどを手に取りながらそれぞれの野菜の特徴を説明し「野菜を嫌いとは言わずに食べましょう」と話しました。また、ミニキャロットを一人一人に手渡し、児童たちは「おいしい」と言いながら生の野菜を味わいました。

この取り組みは、農業の苦労や楽しさを知り、食材に対する感謝の心を育んでもらうために市内の全市立小学校で行われており、今回で11年目を迎えます。



ミニキャロットを受け取る児童たち



## 残された道具

### 大量生産の幕開け(古墳時代)

巨大な古墳が象徴的な古墳時代(3〜6世紀)ですが、道具もさまざまなものが登場します。

農耕具は、鋤・鍬などの鉄製農具を使用することにより、大規模な農地の開墾が可能となり、収穫量も増大させていきます。また鉄製の武器・武具・馬具なども多く作られるようになります。鉄は大陸や朝鮮半島からの輸入に頼っており、非常に貴重なものでしたが、有力者は競うように所有していたようです。

土器は、弥生時代の系譜を色濃く残した土師器が古墳時代全般を通して使用されますが、5世紀には朝鮮半島から須恵器の技術が伝わりました。須恵器とは日本最初の硬質土器とされ、ロク口で成形され、登窯と呼ばれる窯を用いて焼か

たものです。土師器は野焼きで作られるため、焼成温度が低いことにより強度も弱く、色調は赤みを帯びています。須恵器は窯を用いて高温で焼成するため、硬く、灰色の色調が特徴的です。近畿地方や九州地方で生産が始まり、交易品として各地にもたらされるようになりました。ちなみに須恵器には「へら記号」といった印が刻まれているものもあります。これはどこの窯で生産されたかを示す印とも言われています。九州

では大野城市周辺が一大生産地とされていますが、鳥栖市でも四の坪遺跡(山浦町)から窯跡とみられる遺構が確認されています。また須恵器は生活用品としてだけではなく古墳の副葬品としても利用されています。

須恵器は、驚くほど速いスピードで日本各地に普及していきます。これは組織化された専門の工人集団が各地に誕生し、製作するようになったからで、このことにより大量に生産、消費することが可能となりました。

(鳥栖市誌第2巻第2編第4章より)



神山古墳(神辺町)出土須恵器

#### 「鳥栖市誌」発売中

「鳥栖市誌」は、市教育委員会生涯学習課、油屋本店、古賀書店、市役所内売店、TSUTAYA鳥栖店などで取り扱っています。詳しくは、同課(☎85-3695)へ。

## とつとちゃんの環境かわら版【vol.11】

問い合わせ  
環境対策課 ☎85-3561

### 廃棄物の適正処理にご協力を!

産業廃棄物処理業者が廃棄を依頼された食品を横流していたというニュースが話題となりました。今、廃棄物の適正処理が求められています。

事業所から出されるごみは一般廃棄物(一廃)と産業廃棄物(産廃)に分類されます。産廃とは、廃プラスチックや金属くず、がれき類などのごみのことをいい、一廃とは産廃以外のごみのことをいいます。同じごみでも家庭からか、事業所からか、またどのような業種から出されるかによっても異なりますが、事業所から出される蛍光管や発泡スチ

ロール、プラスチックなどは産廃になります。

産廃はマニフェスト(産業廃棄物管理票)を発行して最終的な処理がされたか、事業所が責任を持って確認する必要があります。一廃と産廃は、きちんと分けて処分しなければいけません。不適切な分別は法律違反になる場合があるので、特に事業所でごみを捨てる人などは十分に気を付けてください。一廃か産廃かの判断がつかない場合は気軽に環境対策課へお尋ねください。





皆さんの経験があると思いますが、道路を走っている際、対向車の窓から飲料の空き容器やたばこの吸い殻を捨てる人、駐車場で車内のごみを捨ててから走り去る人、コンビニで買った食べ物を食べた後に無造作に食べがらを道路や川に捨てる人など、ところ構わず物を捨てる光景は本当に見苦しいものです。

不必要なごみを出さない、出たごみは決められた場所に適切に捨てるということは、私たちが日々の生活をする上で最も基本的な動作であり、快適な社会を作る基礎となります。まずは大人が率先して実行することで模範を示し、将来を担う子どもたちもそれを見習ってほしいと思います。

改めてお願いします。ごみのポイ捨てはやめましょう。



**市長から皆へ**  
改めてお願いします。  
ごみのポイ捨てはやめましょう

## 編・集・後・記



朝、起きてカーテンを開けると外は真っ白でした。1月24日(日)、予想以上の積雪。こんなに雪が積もることはそうそうないだろうと思い、記録として写真を残すため、市役所へ向かいました。長靴を履き、ふかふかの雪道を歩きました。何歳になっても、雪が降るとわくわくしますね。(ベ)

いよいよサガン鳥栖の2016シーズンが開幕します。開幕戦の相手はアビスパ福岡。いちサッカーファンとしても両チームがJ1の舞台上で初対戦することは非常に感慨深いですし、九州ダービーの復活にワクワクしています。開幕から激しい試合が予想されますが、今シーズンも市民の皆さんにサガンの活躍を伝えることができたらいいなと思っています。サガンを共に応援しましょう！(K)

### 人のうごき

- 人口：72,266人(-6)
  - 世帯：29,146世帯(-13)
  - 男性：34,874人(-1)
  - 女性：37,392人(-5)
- ※( )は前月比

平成27年12月末現在の住民基本台帳による

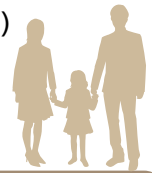

### 3月の納税など

- 国民健康保険税(10期)
- 後期高齢者医療保険料(9期)
- 介護保険料(10期)

※納期限は3月31日(木)です。納税は安全・便利・確実な口座振替で!



### 水道の修繕



鳥栖市管工事協同組合(☎84-2500)または、鳥栖市水道指定工事事業者へ。

### サンメッセ鳥栖での証明交付

本人または同一世帯の人の「住民票の写し」と「印鑑登録証明書」をサンメッセ鳥栖で交付しています。

**交付日時** 火～日曜日の9:00～19:00※休館日:毎週月曜日(月曜日が祝日の場合、翌火曜日)と年末年始  
詳しくは市民課(☎85-3581)またはサンメッセ鳥栖(☎84-2121)へ。

### 市への意見・提言



- 公共施設に設置する市民提案箱またはファクス(83-3310)で。
- 市ホームページのウェブ提案箱で。(トップページのバナーをクリック)  
詳しくは市民協働推進課(☎85-3576)へ。

### テレビ広報とす

毎月第3日曜日から7日間、ケーブルテレビ(はっぴとすビジョン)で15分番組(1日5回)を放送中。



# とす 弥生 まつり

春と歴史に触れ合う

とき **3月27日(日)**

10:00~15:00

ところ 田代公園一帯

内容 古代の火起こし、武人舞、巫女舞などのステージイベント、物産テント村、史跡めぐり、勾玉づくり体験、ノルディックウォーキング体験など

アクセス 新鳥栖駅~鳥栖駅~田代公園間の臨時バス(無料)をご利用ください。詳しくは西鉄バス佐賀鳥栖支社(☎83-6027)へ

その他 桜が見頃の時期に1週間(19:00~22:00)ライトアップされます



## 問い合わせ

とす弥生まつり実行委員会事務局  
(鳥栖観光コンベンション協会内☎83-8415)



## ■史跡めぐり(同日開催)

とき 3月27日(日) 9:45受付開始、10:00  
最終出発予定

※約1時間半から2時間の行程

ところ 田代公園

定員 100人(予定)

コース 田代公園を出発し、安永田遺跡やヒヤ  
ーガンサン古墳などを巡ります

その他 参加無料、申込不要

## フッペル鳥栖ピアノコンクール2015 受賞記念コンサート

歴史あるフッペル鳥栖ピアノコンクールの2015年度上位入賞者による受賞記念コンサートを、右記の日程で開催します。たゆまぬ努力によって賞を得たピアニストの卵たちの、歓喜の音色をお楽しみください。全国から実力者が集ったフッペル部門の受賞者も参加!ぜひご期待ください。



とき **3月21日(休・月)**  
13:30開演(13:00開場)

ところ 市民文化会館大ホール

入場料 無料

## 問い合わせ

フッペル鳥栖ピアノコンクール実行委員会  
(市民文化会館内☎85-3645)