

市報

とす



住みたくなるまち鳥栖 ～“鳥栖スタイル”の確立～

平成29年3月号 NO.1210



感謝忘れずプレーを。

鳥栖市出身・広島東洋カープ  
緒方孝市監督  
野球教室を開催





鳥栖の野球少年に熱心に指導する緒方監督

## 緒方監督 野球教室で小学生と交流

昨年、広島東洋カープを25年ぶりのセ・リーグ優勝に導いた緒方孝市監督（鳥栖市出身）とプロ野球選手・コーチ7人を講師に招いた野球教室「緒方孝市ベースボールクリニック」が1月21日（土）、鳥栖市民球場で行われました。

鳥栖市内の少年野球チームに所属する小学5・6年生約120人が参加し、緒方監督たちから打撃や守備などの基礎を学びました。



緒方監督は「キャッチボールは投げると同時に捕るという守備の練習で、グラブの芯で捕ることを意識することが大事。考えて意識して練習をしていくと、自然と身に付いてくる」と子どもたちを熱心に指導しました。

■講師 緒方孝市1軍監督、玉木朋孝1軍内野守備・走塁コーチ、植田幸弘1軍バッテリーコーチ、九里亜蓮投手、藪田和樹投手、庄司隼人内野手、岩本貴裕外野手、土生翔平外野手



### 広島東洋カープ・緒方孝市監督のサイン入り市報をプレゼント

はがきまたはメールに①住所②氏名③年齢④電話番号⑤市報とすの感想を書いて情報政策課（〒841-8511鳥栖市宿町1118番地 メール [jouhou@city.tosu.lg.jp](mailto:jouhou@city.tosu.lg.jp)）へ。3月15日（水）必着。当選は発送をもって代えさせていただきます。詳しくは市ホームページをご覧ください。





# サガン鳥栖 新シーズンの体制を発表

開幕戦は2月25日、ホーム・ベストアメニティスタジアムで柏と対戦



J1・6年目となるサガン鳥栖の2017シーズン新体制発表記者会見が1月14日(土)、ベストアメニティスタジアムで行われ、マッシモ・フィッカデンティ監督や新加入選手が意気込みを語りました。

フィッカデンティ監督は、新加入選手について「勝つために必要なものを身に着けるために、これから一緒に厳しいトレーニングを積んでいく覚悟があるか」という問いに『Yes』と応えてくれた選手たち。鳥栖でレギュラー争いをするには、小さいクラブ、ビッグクラブではないという感覚ではなく、優勝争いをするチームの中でやるんだという感覚を持ってほしい」と期待を込めました。

また新シーズンに向けて「今季は1ステージ制でスタートダッシュが大事。開幕のホーム・柏戦からいい状態で戦えるようにチームを仕上げたい」と抱負を語りました。

チームはこの日からトレーニングをスタート。2月25日(土)のJリーグ新シーズン開幕に向け、サガン鳥栖がいよいよ始動しました。ホームタウン鳥栖市は今季もサガン鳥栖と一緒に戦っていきます。市民の皆さんもご声援よろしくお願いします。

**2・3月ホームゲーム ※場所はベストアメニティスタジアム**

■**明治安田生命 J1リーグ**

1節 **2.25** 土 14:00 キックオフ VS **柏レイソル**  **開幕戦**

3節 **3.11** 土 15:00 キックオフ VS **サンフレッチェ広島** 

■**JリーグYBCルヴァンカップ**

1節 **3.15** 水 19:00 キックオフ VS **アルビレックス新潟** 

## 引っ越しシーズンは **土・日曜日にも住所変更手続きができます**

3月と4月は、就職や転勤などで引っ越しをする人が多い時期です。

そこで3月下旬から4月上旬にかけて、土・日曜日にも住所変更の手続きができる日を設けます。

**開庁日 3月18日(土)・19日(日)・25日(土)・26日(日)・4月1日(土)・2日(日)**

**開庁時間 9:00~12:00**

担当課	問い合わせ	取り扱い業務
市民課	☎85-3581	転入・転出・転居など住所変更(住基カード・個人番号カードを使った変更を除く)、印鑑登録、証明書発行(住民票・戸籍・印鑑登録証明書など)、パスポートの交付(要予約)など
税務課	☎85-3587	納税、証明書発行(所得証明他)など
国保年金課	☎85-3582	国民年金、国民健康保険の手続きなど
こども育成課	☎85-3552	児童手当・子ども医療の手続きなど
学校教育課	☎85-3520	転校の手続き、その他学区に関する手続きなど
上下水道局	☎85-3538	上下水道の使用開始・中止・変更の手続き、料金の支払いなど(開始と中止の手続きは、市ホームページからもできます。ただし、異動日の3日前まで)

※一部、当日中に手続きができない場合があります。なお、毎週火曜日は19時まで上記の手続きを行っていますのでご利用ください。



## 平成29年4月1日から変わります 子どもの医療費助成制度

担当課 子育て課 ☎85-3552

### 1 市役所への助成申請が不要になります

市は、子育て世帯の医療費負担軽減と子どもの健康増進を図るため、平成29年4月診療分から、子どもの医療費の現物給付方式の対象を小学校入学前の児童に加え、小・中学生、高校生まで拡大します。これにより市役所への子どもの医療費助成申請手続きが不要となります。

#### ■ 現物給付を受けるためには

- ①市が発行する受給資格証を受け取ってください。  
小学生以下＝「受給資格証」を郵送します(3月下旬)▽中学生以上＝入院が必要となった場合に市役所へ「受給資格証」を受け取りに来てください。  
※印鑑と子どもの健康保険証が必要です
- ②平成29年4月1日以降、医療機関で受診の際は、受給資格証を提示し自己負担額分のみを支払ってください。  
※小学校入学前までの子どもの助成方法、対象医療機関は変わりません。  
※小学生以上の子どもの対象医療機関は、県内の医療機関のみとなります。  
※県外の医療機関で受診した場合や「受給資格証」を提示せずに医療費を全額支払った場合は、市役所へ医療費の助成申請の手続きが必要です。

### 2 医療費の自己負担額が変わります

全年齢を通じて自己負担額が統一されます。

(平成29年4月1日以降)

	小学校 入学前まで	小学生	中学生 高校生
通院の場合	1医療機関2回目まで 上限500円/月(調剤無料)		助成対象外
入院の場合	1医療機関上限1,000円/月		

※学校でけがをした場合など、日本スポーツ振興センターの災害共済給付と子どもの医療費助成を重複して受けることはできません。

※小学生以上の子どもで、ひとり親家庭等医療費助成の資格を持つ場合は、ひとり親家庭等医療費助成か子どもの医療費助成を選択することができます。

## 申請が必要です 臨時福祉給付金(経済対策分)

問い合わせ 市給付金対策室 ☎85-8532  
社会福祉課 ☎85-3553

消費税率の引き上げによる影響を緩和するため、所得の低い人に対する暫定的・臨時的な措置として臨時福祉給付金(経済対策分)が支給されます。

**対象** 平成28年度臨時福祉給付金の支給対象となった人  
※生活保護制度の被保護者となっている場合は対象外です。

**支給額** 対象者1人につき **1万5,000円**

**申請手続** 市から対象者へ2月下旬以降に案内文書を送付します。申請手続は市役所窓口または郵送で行ってください。申請受付は3月以降を予定

#### ■ 臨時福祉給付金詐欺にご注意ください

- ・市役所や厚生労働省などがATM(現金自動支払機)の操作をお願いすることは絶対にありません。
- ・市役所や厚生労働省などが「臨時福祉給付金」の給付のために、手数料などの振り込みを求めることは絶対にありません。職員をかたった不審な電話、郵便物があつた場合は市給付金対策室(☎85-8532)か市消費生活センター(☎85-3800)へご相談ください。

## 市長交際費の公表

10月から12月までの支出状況

担当課 総務課 ☎85-3501

支出種別	件数	金額(円)	支出種別	件数	金額(円)
弔慰	15	125,000	会費	6	34,000
見舞い	0	0	接遇	27	140,110
慶祝	8	35,736	その他	0	0
賛助	0	0	合計	57	343,846
激励	1	9,000	28年度累計	132	1,079,252

※毎月の支出状況は、市ホームページに掲載しているほか、総務課でも閲覧できます。

# 「フレスポ健診」を初開催 年に1度の健康チェックをしてみませんか

担当課 国保年金課 ☎85-3582 健康増進課 ☎85-3650

とき **3月5日**(日) 10:00～15:00

ところ フレスポ鳥栖1階ウェルカムコート

対象 **特定健診**=鳥栖市国民健康保険被保険者  
で40歳から74歳まで(昭和17年3月6日  
～昭和52年3月31日生)の人  
**ヘルスアップ健診**=市内に居住する20歳  
から39歳まで(昭和52年4月1日～平成  
9年3月31日生)の人  
※ともに今年度未受診者が対象

定員 220人(予約制)

持ってくるもの 受診券、受診票、検尿、健康手帳、  
受診費用、特定健診受診者は「被  
保険者証」

その他 健診受診者への無料血管年齢測定や景品プレ  
ゼント、協賛企業による健康に関する各種イ  
ベントがあります。指定医療機関での健診を  
希望する人は3月31日(金)まで受診できます  
申し込み 国保年金課または健康増進課へ

## 鳥栖市健康サポート定期預金

佐賀東信用組合は、市との「まち・ひと・しごと  
創生」に向けた包括連携協定に基づき、国民健康  
保険や後期高齢者医療の健康診査、人間・脳ドッ  
クなどの特定健診などを受診すると適用金利が  
優遇される新しい商品を創設しました。詳しくは  
同組合本店営業部(☎0952-30-2121)へ。

# 朝日山公園を交通規制

担当課 維持管理課 ☎85-3603

花見の時期に合わせ、朝日山公園への道路で交通規  
制を行います。今回の規制は、桜の名所として多くの  
人が訪れる朝日山公園の渋滞などを解消し、交通安全  
を確保するために行うものです。

期間 **3月25日**(土)～**4月10日**(月)  
10:00～22:00

交通規制の範囲 中腹駐車場まで市道朝日山2号線  
(幸津町方面)を登りのみの一方通  
行とします



※違反した場合は道路交通法により罰せられます。

## 自然の旨味そのままの

100%天然水です

話題の天然バナジウム含有水を、  
お電話一本でお届けします! [広告]

●冷水コック  
約4～10℃の冷水が  
出ます。

●温水コック  
約80～88℃の温水が  
出ます。

●ドリフトレイ  
水やお湯のごぼれ防止。  
(簡単に取り外しOK)

●止水栓  
ボトルのキャップ部分には  
止水栓が付いていますので、  
水の雫ったボトルを  
ウォーターサーバーから外  
しても水は漏れません。

お子様の火傷を防ぐため  
チャイルドロックを常設。

販売特約店

**Super Vanadium Fuji**

スーパーバナジウム富士・佐賀  
鳥栖プロパン株式会社

**TEL(0942)83-3059**

●大自然に磨かれた、  
ナチュラルミネラルウォーター

●貴重なバナジウムの他、  
ミネラルを多く含有

●日本人の味覚に合った軟水

軟水	硬度：0～60mg/L未満
中程度の軟水	硬度：60～120mg/L未満
硬水	硬度：120mg/L以上



**とっちゃんのごみ減量報告**

**1人当たりごみ排出量(月間)**  
28年12月分19.6kg(前年同月比-0.9kg)  
※家庭から出た可燃・不燃・粗大ごみ



**資源物の回収量(月間)**

28年12月分146トン(前年同月比+15トン)  
※皆さんの協力で集まった資源物



**春と歴史に触れ合う  
とす弥生まつり**



問い合わせ とす弥生まつり実行委員会事務局  
(鳥栖観光コンベンション協会内 ☎83-8415)

とき **3月26日(日)** 10:00~15:00

ところ 田代公園一帯

内容 古代の火起こし、武人舞、巫女舞などのステージイベント、遺跡ポイントラリー、物産テント村、勾玉づくり体験など

アクセス 新鳥栖駅~鳥栖駅~田代公園間の臨時バス(無料)をご利用ください。詳しくは西鉄バス佐賀鳥栖支社(☎83-6027)へ

**■ 夜間ライトアップ**

田代公園の桜が見頃の時期に1週間(19:00~22:00)ライトアップします。

**■ 遺跡ポイントラリー(同日開催)**

とき 3月26日(日) 10:30~14:00(予定)

ところ 田代公園

定員 100人(予定)

コース ①安永田遺跡②愛宕山子ども相撲  
③北向き地蔵④剣塚古墳ほか(予定)

その他 参加無料、申込不要

**臨時職員を募集**

市は、来年度の臨時職員を募集します。

年齢制限はありません。以前任用された人も応募できます。任用期間は平成29年4月1日から平成30年3月31日までで、勤務成績が良好な場合は、任用期間を更新する場合があります。いずれも賃金などについて変更する場合があります。業務内容、勤務形態など詳しくは、各担当課へ問い合わせください。

業務名【募集人数】	応募資格	賃金	申込期限	選考方法	問い合わせ
臨時職員	健康診査事務【若干名】	看護師または准看護師の資格を持つ人 看=日額8,290円 准看=日額7,110円	随時	書類選考、面接	国保年金課 ☎85-3582 〒841-8511 鳥栖市宿町1118
	給食センター代替臨時職員【若干名】	平成29年4月1日現在、市内居住者 時給917円 日額7,110円	3月17日(金)	書類選考、面接	学校給食センター ☎85-8050 〒841-0054 鳥栖市蔵上町117-3
	歯科衛生士【若干名】	歯科医院などでフッ化物塗布業務の経験がある人 時給997円	3月21日(火)	書類選考、面接	健康増進課(保健センター) ☎85-3650 〒841-0037 鳥栖市本町3丁目1496-1

**申し込み**

写真(3カ月以内に撮影したもの)を貼付した履歴書を各問い合わせ先へ持参、または送付してください。申込期限必着。※歯科衛生士は歯科衛生士免許証の写しが必要

お住まいの塗り替えをする前に、聞きたい! 知りたい! 予備知識!

**「住まいの塗り替えセミナー」開催**

**塗り替えセミナー**

- 日時/会場  
3月5日(日)/鳥栖市民文化会館  
3月11日(土)・18日(土)/アバンセ(佐賀市)  
時間はいずれも9:45~11:30
- 参加費 無料 ※要予約
- 問合せ 0120-443-588

参加希望者は電話にてお申し込みください。  
☎0120-443-588  
プロタイムズ佐賀西店 代表  
木須誠 三村島郡白石町大字遠江408-15 鳥栖営業所  
鳥栖市江島町3199-167

今回のセミナーでは、同委員会の代表理事を務める皆川氏によるスクリーン映像で、優良業者の選び方や塗装の知識を分かりやすく教えてくれます。営利目的の売り込みは一切ないので安心して学べます。

「家の見た目も気になるしそろそろ塗り替え:こと考えている人は一般社団法人市民講座運営委員会による「住まいの塗り替えセミナー」で正しい知識を身につけましょう。



3月5日(日)会場/鳥栖市民文化会館 3月11日(土)・18日(土)会場/アバンセ(佐賀市)  
主催/一般社団法人市民講座運営委員会  
協賛/プロタイムズ佐賀西店

広告

●…お越しく下さい ●…講座・教室

みんなの音楽祭inとす

障害者理解促進事業実行委員会は、障がいがあっても持てる能力を十分に発揮し、生き生きとして素晴らしい活動しながら、社会の一員として役割を果たしている人々を紹介しています。今年も、さまざまな市内団体がリレー形式でパフォーマンスを繰り広げます。



とき 3月12日(日) 11時～  
ところ フレスポ鳥栖 1階ウエルカムコート  
問い合わせ 社会福祉課(☎85・3642)

基山—小郡 歴史散歩

鳥栖・小郡・基山の郷土の歴史研究グループと各教育委員会で構成するクロスロード文化研究会は「みんなを見守ってきた神様・仏様」をテーマに「基山—小郡 歴史散歩」を開催します。

とき 3月4日(土) 8時30分受け付け、9時出発、12時30分終了予定  
集合場所 JR基山駅前

内容 基山町と小郡市に所在する神社や石造物、遺跡など信仰に関わる文化遺産を訪ねます。JR基山駅前に集合・出

発し、若宮八幡神社、伊勢山神社、関屋土塁(以上、基山町)、黒岩稻荷神社、西島如来石像、西島竈門神社、三沢日吉神社などを巡り、西鉄三沢駅で解散します

その他 参加無料、申込不要、少雨決行(雨天時は3月5日に順延)。駐車場は用意していませんので、公共交通機関をご利用ください  
問い合わせ 生涯学習課(☎85・3695)

重要無形民俗文化財 曾根崎の獅子舞

とき 3月26日(日) 8時30分～  
ところ 曾根崎町老松神社一帯

その他 2・3回目の演舞のときに、小・中学生対象のスケッチ大会も行われます。同大会については曾根崎町公民館(☎83・5808)へ



問い合わせ 生涯学習課(☎85・3695)

フッペル鳥栖ピアノコンクール2016受賞記念コンサート

フッペル鳥栖ピアノコンクール2016年度の上位入賞者による受賞記念コンサートを開催します。ピアニストの卵たちが、受賞の喜びと感謝の気持ちを乗せて演奏します。全国から実力者が集ったフッペル部門第2位の受賞者も参加し

ます。

とき 3月20日(祝・月) 13時30分開演(13時開場)  
ところ 市民文化会館大ホール

入場料 無料  
問い合わせ フッペル鳥栖ピアノコンクール実行委員会(市民文化会館内 ☎85・3645)



IT体験ワークショップ

対象 ITに興味がある市内居住者  
とき 3月12日(日) 10時～17時  
ところ さがみらいテレワークセンター 鳥栖(本通町)

内容 オープンデータの活用方法について学び、実際にインターネット上で地図やまちのガイドマップを作成します



定員 20人(応募多数の場合は抽選)  
申し込み 3月3日(金)までにメールで同センター鳥栖(メール sagatelework@psonatech.co.jp)へ  
問い合わせ 同センター鳥栖(☎82・2606) または商工振興課(☎85・3605)

**会員募集中**  
積立金  
入会金 **0円**  
お得なセットプランからさらに**10%**会員特別割引  
お電話でも登録承ります

内容と品質で地域一番を目指します  
真心こめたお葬式... **陽光苑**  
鳥栖市藤木町2-2 ビアントス斜め前  
24時間社員が対応いたします  
**0120-077-450**

他社会員様 乗り換えキャンペーン実施中!  
陽光苑の無料会員へご登録いただくだけで  
**30,000円**の金券を進呈いたします  
他社積立金をムダにしません  
お気軽にスタッフにご相談ください

サイエンスカフェin鳥栖

**対象** 18歳以上の人（中学・高校生は保護者同伴で参加可）  
**とき** 3月10日（金）18時～19時30分、受付は17時40分～  
**ところ** 産総研九州センター  
**テーマ** 鳥栖で生まれた大発明！見えな「力」を見抜く「応力発光」  
**講師** 寺崎正さん（産総研トリリオンセンサ研究グループ長）  
**定員** 45人（先着順）  
**申し込み** 申込書をファクスまたはメールで商工振興課（☎85・3606 FAX 83・3095 メール syoukou@city.tosu.lg.jp）へ。申込書は同センターまたは市ホームページから印刷できます。内容に関する問い合わせは産総研九州センター（☎81・3606）へ



3月の園芸教室

①各種菊新鉢株の肥培と病害虫駆除【講義】 1日（水）9時30分～11時 鳥栖まちづくり推進センター分館  
 ②フラワーデザイン（スプリングアレンジメント）【作業】 2日（木）9時30分～11時 基里まちづくり推進センター  
 ※2月20日（月）～22日（水）に要予約、

費用1000円程度  
 ③菜園作り（夏果菜の育苗技術）【講義】 3日（金）13時30分～15時 鳥栖北まちづくり推進センター  
 ④フラワーアレンジ（プレゼントの花）【作業】 3日（金）9時30分～11時 田代まちづくり推進センター ※2月20日（月）～24日（金）に要予約（定員15人）、費用1100円

エコライフ講座

⑤春の寄せ植え【作業】 10日（金）9時30分～11時 麓まちづくり推進センター  
 ※2月20日（月）～3月2日（木）に要予約（定員15人）、費用1000円程度  
 ⑥バラの芽吹き時の芽かき。管理しやすい株を作る【講義】 15日（水）9時30分～11時 若葉まちづくり推進センター  
 ⑦春を迎える、スプリングカラーの寄せ植え【作業】 21日（火）9時30分～11時 30分 弥生が丘まちづくり推進センター  
 ※2月20日（月）～3月2日（木）に要予約（定員15人）、費用3000円  
**申し込み** 市花とみどりの推進協議会事務局（☎85・3603）へ

**とき** 3月19日（日）10時～12時  
**ところ** 鳥栖・三養基西部リサイクルプラザ2階調理室  
**内容** エコクッキング（地産のそば粉でそば打ち）  
**定員** 15人

参加費 500円  
 持ってくるもの エプロン、三角巾  
**申し込み** 鳥栖・三養基西部リサイクルプラザ（☎94・9313）へ

麓グリーンカレッジ

**とき** 3月2日（木）①9時30分～10時②10時～11時30分  
**ところ** 麓まちづくり推進センター  
**演題** ①エンジヨイふもとライフ「館長のQ&A」②ふるさと学級「元気に過ごすために」  
**講師** ②斎藤博之さん（斎藤内科医院理事長）  
**その他** 参加無料、申込不要  
**問い合わせ** 麓まちづくり推進センター（☎82・2080）

市民活動支援補助対象事業を募集

市は、市民活動団体が行う公益的な事業を募集します。  
**補助の種類** ①団体の立ち上げなどを支援する「立ち上がり支援」②1年以上の活動実績を持つ団体の活動を支援する「活性化支援」③活性化支援を3回受けたい団体が他団体と協働で行う事業を支援する「協働事業支援」  
**申し込み** 申込書に必要書類を添えて2月20日（月）から3月21日（火）までに市民協働推進課またはとす市民活動セン

<h2>職員募集</h2> <p>募集人数5名</p> <h3>病棟ケアスタッフ</h3> <p>正職員・パート</p> <p>未経験者歓迎</p> <p>給与例</p> <p>〔経験年数1年〕                  ①月収 <b>136,700円</b>～ +諸手当                  ②時給 <b>800円</b>～</p>	<p>勤務 ▶ (正)シフト制(日勤のみ可)                  (バ)1日3h～OK(ご相談に応じます)                  休日 ▶ (正)法人規定による                  (バ)ご相談に応じます                  待遇 ▶ 各種手当有 詳細は面談にて                  応募 ▶ 電話連絡後、履歴書(写真貼付)・職務経歴書を下記住所まで郵送ください。                  ※事前に病院見学等もできますのでご連絡下さい。尚、応募に関するの守秘義務は厳守いたします</p> <p>〒841-0061 佐賀県鳥栖市轟木町1523-6                  ☎0942-82-0489 人事課 宛</p>	<p>救急24時間受付可</p> <p>医療法人社団                  如水会</p> <h2>今村病院</h2> <p>理事長 今村 一郎</p>
--	--	--



ターへ持参ください。郵送の場合は同課へ。申込書類と「募集の手引き」は同課または同センターで配布するほか、市ホームページから印刷できます  
**問い合わせ** 市民協働推進課 (☎85・3576)

**市営住宅入居予備者を募集**

**入居資格** 市内に居住または勤務し、市(町村)税などを完納し、次の条件をすべて満たしている人①現在住宅に困っている②所定の収入基準を超えない③原則同居または同居しようとする親族がいる④暴力団員ではない  
**申し込み** 3月17日(金)から8月31日(木)までに建設課(☎85・3600)へ※受付時間は8時30分～17時15分(土・日曜日、祝日を除く)。申込用紙は3月10日(金)から同課で配布。3月17日(金)9時～9時30分に受け付けた人は抽選。入居順位の登録期間は平成29年4月3日(月)から8月31日(木)まで

**花とみどりの作品を募集**

市花とみどりの推進協議会事務局は、緑化運動を広めるため作品を募集します。入賞者には賞品を贈呈します。  
**募集作品** 市内所在の花壇(プランター、鉢なども含む)や庭※個人や団体

事業所全て対象です  
**応募方法** 3月31日(金)までに同事務局(☎85・3603)へ。市ホームページにも応募方法を掲載しています

**国民健康保険被保険者証の更新**

現在お使いの鳥栖市国民健康保険被保険者証の有効期限は、平成29年3月31日です。新しい被保険者証は、3月中旬から3月末までに世帯主あてに簡易書留郵便で郵送します。新しい被保険者証が届いたら、記載事項の確認をしてください。  
 平成29年度の被保険者証の色は、一般・退職ともに紫色で、退職被保険者証の右上には(退)と記載されています。被保険者証の記載事項に変更がある場合や、社会保険などに加入された場合には届出が必要になります。

**問い合わせ** 国保年金課(☎85・3582)

**ストマ用装具購入費を助成**

市は、昨年4月から今年3月までに購入したストマ用装具について、その購入費を助成します。

**対象** 人工肛門・膀胱を造設し、直腸・膀胱機能障害の身体障害者手帳の交付を受けている人

**助成額(年額)** 上限1万2000円(所得制限あり)

持ってくるもの 身体障害者手帳、印

鑑、購入を証明する領収書  
**問い合わせ** 社会福祉課(☎85・3642)

**市立小中学校 卒業式・入学式**

■小学校 卒業式 3月17日(金)▽入学式 4月12日(水)  
 ■中学校 卒業式 3月10日(金)▽入学式 4月11日(火)  
 ※式の開始時刻は各学校へお尋ねください。  
**問い合わせ** 学校教育課(☎85・3520)

**広報連携**



**九州龍谷短期大学オープンキャンパス情報**

■春のオープンキャンパス

**対象** 高校生、保護者、社会人  
**とき** 3月25日(土)10:00～  
**ところ** 九州龍谷短期大学(村田町)  
**内容** 体験授業、進学個別相談、キャンパスツアーなど  
**その他** 参加費、昼食無料。予約不要  
**問い合わせ** 同大学入試係(☎85-1121)

宗旨、宗派は問いません・永代供養もご相談ください

空、海、山、虹をテーマにした  
**新納骨堂 天空院 3/19 受付開始!!**  
 納骨壇 見本展示中  
 永代使用料: 120万円 管理料年間: 12,960円(税込)

天然の薬園 太宰府モリアリパーク  
 公益財団法人 歴史と自然の公園薬師  
 〒818-0134 太宰府市大佐野字野口807-128  
 鳥栖アウトレットから 筑紫野ICから 太宰府ICから  
 車で約25分 車で約10分 車で約10分  
 鳥栖営業所 お気軽にご相談ください 鳥栖営業所  
 鳥栖市牛原町528-2 鳥栖市牛原町528-2  
 営業時間 10:00~17:00 営業時間 10:00~17:00  
 休日 火曜日・水曜日 休日 火曜日・水曜日  
 ☎0942-85-8637  
 【霊園直通】0120-84-7711 営業時間 9:00~18:00  
 水代供養募 従来の樹木葬とは違い 散骨をしないお墓を設置する新しい樹木葬です  
**樹木葬 募集中**

まちづくり推進センターの利用

まちづくり推進センターは、地域における住民交流の促進、生涯学習の推進と高齢者福祉の増進を図り、魅力あるまちづくりを推進するため、誰でも参加できる教養講座や放課後子ども教室などを開催しています。また、まちづくり推進協議会をはじめとする地域団体の活動、地域の皆さんの自主的な運営による趣味や健康づくりなどの幅広いサークル活動が行われています。



講座や教室、サークル活動のお知らせは、毎月各家庭に配布している同センター広報紙や市ホームページで行っています。自分に合った活動、お子さんに体験させたい活動を見つけて、生きがいづくりや仲間づくりの場として同センターを活用ください。

問い合わせ 市民協働推進課 (☎85・3576)

春季火災予防運動

3月1日(水)から7日(火)までの7日間、全国一斉に春季火災予防運動が実施されます。「消しましょう その火

その時 その場所での統一標語の下、鳥栖・三養基地区消防事務組合と市消防団は、期間中、火災予防を呼びかけ注意を促すとともに、市内を巡視して警戒に当たります。空気が乾燥し火災が発生しやすい時期です。火の取り扱いには十分注意しましょう。詳しくは同組合消防本部予防課(☎83・7996)または市総務課(☎85・3506)へ。

消防団の装備品を配備

市は、地域の安全と財産を守るために活躍する市消防団員の装備品の充実を目的に、(一財)自治総合センターの宝くじの社会貢献広報事業の助成を受けて、新たに市消防団の装備品を配備しました。配備した装備品は「可搬型背負式消火水のう」と「雨衣」です。

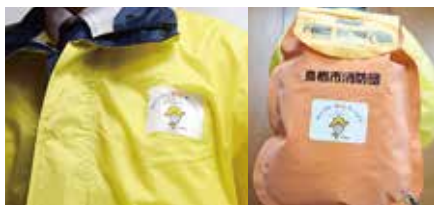

問い合わせ 総務課 (☎85・3506)

人生記念樹を配付

「人生記念樹」3月の配付券をお持ちの皆さんを対象に、記念樹をお渡しします。配付券を持って維持管理課へお越しください。

配付期間 3月15日(水)から31日(金)まで、8時30分～17時15分(土・日曜日、祝日を除く)

その他 配付券を紛失している場合は、本人確認ができるもの(保険証・免許証など)をお持ちください

注意 期間中に受け取る事ができない場合は無効となります(再申し込みできません)

問い合わせ 維持管理課(☎85・3603)

農耕用シートなどの飛散防止のお願い

九州新幹線や在来線の鉄道施設内の電線などに農耕用シートなどが引つ掛かり、設備の損傷や新幹線の運行に影響が出る事故が発生しています。

農耕用シートなどが飛散しないようにしっかりと固定するなど、事故の防止にご協力をお願いします。

問い合わせ 農林課(☎85・3563)

農業者の青色申告を始めませんか

政府の農林水産業・地域の活力創造本部で、青色申告を行っている農業者を対象とした収入保険制度の導入が決定しました。同制度は、自然災害による収量減少だけでなく、価格低下なども含めた収入減少を補てんする仕組みです。

平成29年分の所得から青色申告を行うためには、平成29年3月15日(水)まで



社会福祉法人 椎原寿恵会  
特別養護老人ホーム 真心の園  
理事長 中川原三和子

佐賀県鳥栖市村田町1250番地1 (JR肥前龍崎そば)  
tel 0942-82-2301 fax 0942-83-9239  
URL: http://www.magokoro.or.jp



【関連事業:高齢者福祉事業】

鳥栖市 ショートステイ・居宅介護支援事業所(2カ所)・デイサービス(2カ所)・ホームヘルプサービス(2カ所)・鳥栖市鳥栖西地区地域包括支援センター・給食サービス・ケアハウス・グループホーム  
みやき町 グループホーム

【関連事業:保育事業】  
鳥栖市 認可保育園

広告

【職員募集】 正規職員登用制度有  
看護職員 (正看護師時給 1100円～、准看護師時給 1050円～)  
\*オンコール可能者優遇(上記時給より100円UP)  
介護職員 (時給 850円～、夜勤開始後 900円～)

●…ご存じですか

**寄付 (12月末日現在)**  
**香典返し** 市社会福祉協議会へ▼松雪昭俊(酒井東町・亡父堅志)▼近藤武久(田代上町・亡父円二)▼原山和彦(曾根崎町・亡母ナツエ)▼山下美佐子(山浦町・亡母高嶋カツエ)▼松永友明(姫方町・亡義父有馬光男)▼城本和幸(藤木町・亡父忠夫)▼大石憲明(神辺町・亡母オイチ)▼藤本孝子(同町・亡母成富朝子)▼杉野紀三(安楽寺町・亡母マツ

エ)▼執行久敏(三島町田出島・亡母チヨ)▼木原ひとみ(萱方町・亡父久保常雄・亡母久保春子)▼西依誠(原町・亡父高一)▼龍キヌ子(下野町・亡夫弘)▼今村悦子(袖比町・亡夫明)▼高尾チエ子(飯田町・亡夫幸秀)  
**一般寄付** 市社会福祉協議会へ▼10万円：株式会社アルミス(永吉町)▼2万円：弘堂国際学園(田代外町)▼3万円：初村アサノ(蔵上町)▼10万円：株式会社福岡ノリク(姫方町)

**物品寄付** 鳥栖小学校へ▼書籍22冊：つくしね会(会長・野田博之) 鳥栖中学校へ▼書画カメラ：つくしね会(会長・野田博之)  
**災害義援金** 平成28年熊本地震被災者へ▼50万円：とすきやまT.A.Oをよぶ会実行委員会▼6万4317円：とすきやまT.A.Oをよぶ会実行委員会(募金箱)▼2万3833円：基里中学校▼1606円：市役所募金箱・市社会福祉会館募金箱・市立図書館募金箱・各まちづくり推進センター募金箱

県の最低賃金が改定

最低賃金の件名	時間額	効力発効日	
地域別最低賃金	<b>715円</b>	平成28年10月2日	
特定(産業別)最低賃金	一般機械器具製造業関係	<b>810円</b>	平成29年1月7日
	電気機械器具製造業関係	<b>774円</b>	平成28年12月31日
	陶磁器・同関連製品製造業	<b>716円</b>	平成28年12月30日

最低賃金には、次の賃金は含まれません。

- ①賞与などの臨時の賃金②休日、時間外などの割増賃金③通勤手当、家族手当、精皆勤手当
- 問い合わせ 佐賀労働局 (☎0952-32-7179)

に最寄りの税務署に「青色申告承認申請書」を提出してください。詳しくは九州農政局佐賀支局地方参事官室(☎0952・3131)へ。

みんなの伝言板

■グラウンド・ゴルフ教室

3月11日(土) 10時〜12時(受付は9時30分、申込は当日)、市陸上競技場。初心者向けの教室で、参加無料。この機会に生涯スポーツにぴったりのグラウンド・ゴルフに挑戦しませんか。詳しくは市グラウンド・ゴルフ協会・中島(☎090・8833・7175)へ。

■相続学校セミナー

遺言・相続と老後の終活講座を開催します。3月25日、4月15日、5月6日(いずれも土曜日)の全3回、いずれも13時30分〜15時、とす市民活動センター会議室(フレスポ鳥栖2階)。初回テーマは「相続の基本知識」。定員16人、参加費は各回500円。申し込みは3月17日(金)以降に(一社)福岡・相続支援センター！

■ターゲット・バードゴルフ教室

水田(☎090・7920・5950)へ。  
 3月4日・11日・18日・25日(いずれも土曜日)、9時〜10時30分、市陸上競技場東側駐車場グラウンド。適度な運動のミニゴルフで健康増進と余暇を楽しみましょう。初心者の新規会員も募集しています。詳しくは市ターゲットバードゴルフ協会・田中(☎83・7815)へ。

■劇団カップ座公演「つるのおんがえし」

3月12日(日) 13時30分〜15時30分、鳥栖市民文化会館。小学校低学年までを対象としたオリジナルの作品で「やくそくまろう」「なかよくしよう」「あいさつしよう」などを合言葉とした子ども劇です。入場料など詳しくは鳥栖カップ座の会事務局(☎82・2283)へ。

## 品川内科クリニック

◆東明館中学校学校医  
◆久留米大学医学部非常勤講師

◆診療科目：  
内科、消化器内科、小児科

- ・胃カメラ
- ・高血圧・糖尿病
- ・各種健診

◆休診日：  
土曜日午後、日曜日、祝日



お問合わせ  
**☎0942-85-8334**  
〒841-0005 佐賀県鳥栖市弥生が丘5丁目22番地  
<http://www.shinagawa-c.com>

◆診療時間

診療時間	月	火	水	木	金	土	日
9:00~12:00	●	●	●	●	●	●	●
14:00~18:00	●	●	●	●	●	●	●

土曜は12:30まで診療

# 図書館だより



～図書館は、一生の友達～

鳥栖市立図書館 〒841-0053鳥栖市布津原町11-21  
(☎85-3630 <http://www.city.tosu.lg.jp/library>)

開館時間 10時～19時(土・日曜日、祝日、休日は18時まで)  
3月の休館日 毎週月曜日、館内整理日(2日)、振替休館日(21日)  
貸し出し 1人10点まで、期間は14日間。貸出券が必要です

## 3月の催し

- おはなし会【8日・22日(第2・4水曜日)】  
乳児・幼児向け=11:00～11:30 幼児・児童向け=15:30～16:00
- 赤ちゃん向けおはなし会“とっとのめ”【毎週金曜日】  
11:00～12:00
- とりっこサロン【12日・26日(第2・4日曜日)】  
11:00～12:00
- としょかん映画会【3月25日(土)、入場無料】  
一般向け=10:30～「裸足のギボン」  
こども向け=14:00～「おじゃる丸」ほか

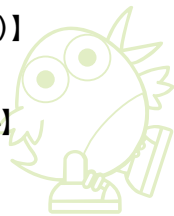

## 新着図書 左は一般書、右は児童書

「やさしい、  
いけばなの基本」  
竹中 麗湖／著  
世界文化社



「銀杏堂」  
橘 春香／作・絵  
偕成社



「肥後の医事ものがたり」  
小野 友道／著  
西日本新聞社



「世界中から  
いただきます!」  
中山 茂大／文  
偕成社



## 移動図書館とりんす号 3月の巡回案内

### 1日 ㊦

市立保育所下野園 10:00～10:30  
市立保育所小鳩園 11:00～11:30  
立石町公民館 14:50～15:20  
原古賀町区長事務所 15:40～16:10

### 3日 ㊦

田代本町コスモスの園 10:10～10:40  
虹が丘町公民館 11:00～11:30  
藤木町公民館 14:50～15:20  
東町公民館 15:40～16:10

### 7日 ㊦

市立保育所白鳩園 10:10～10:40  
姫方町公民館 11:00～11:30  
酒井西町天満宮 14:50～15:20  
酒井東町宝満宮 15:40～16:10

### 8日 ㊦

山浦町緑ヶ丘 10:10～10:40  
神辺町公民館 11:00～11:30  
前田町防火水槽横 14:50～15:20  
南部団地公園 15:40～16:10

### 10日 ㊦

市立保育所鳥栖いづみ園 10:00～10:40  
真木町公民館 11:00～11:30  
山浦町公民館 14:50～15:20  
桜ヶ丘町公園 15:40～16:10

### 14日 ㊦

一本杉 10:10～10:40  
花みず木 11:00～11:30  
飯田町天満宮 14:50～15:20  
桜町公民館 15:40～16:10

### 15日 ㊦

西田町第一公園 10:10～10:40  
西新町公民館 11:00～11:30  
水屋町公民館 14:50～15:20  
高田町分校跡 15:40～16:10

### 17日 ㊦

三島町於保里研修センター 10:10～10:40  
村田町八幡神社 11:00～11:30  
加藤町中央公園 14:50～15:20  
浅井町集会所付近 15:40～16:10

### 22日 ㊦

姫方町つつじヶ丘団地 10:10～10:40  
古賀団地公民館 11:00～11:30  
曾根崎町JA基里支所 14:50～15:20  
原町泉堂アパート集会所 15:40～16:10

### 24日 ㊦

江島町公民館 10:00～10:30  
棧敷団地 10:50～11:20  
ひかり園 14:40～15:10  
弥生が丘中央区公民館 15:40～16:10



**リンパマッサージ、初心者から学ぶ!**  
**空いた時間で手に職がつく!!**

こんな方におすすめです。

将来役立つ技術を身に着けたい方  
自宅サロンや開業を目指す方  
ボランティアや介護に役立てたい方

**受講生募集**

初心者から学ぶ!  
空き時間で手に職がつく(短期資格取得コース)

受講料 ¥65,000 教材費 ¥10,800

講習時間 15時間 (3時間×5回)

※2名同時申し込み 1名¥55,000  
※料金は全て税別です

[広告]

リンパトリートメントスクール&サロン  
**アイリンパスクール**

久留米市田丸町益生田858-5  
☎090-9491-5509 (平日 9:30～19:00まで)

✉ [lymph.lea@gmail.com](mailto:lymph.lea@gmail.com)  
[ameblo.jp/lymph-lea/](http://ameblo.jp/lymph-lea/)

詳しくはコチラをご覧ください。



ゲースクール LTA

# 各種相談

無料の定例相談です

毎週月～金曜日 祝日・年末年始を除く

## 消費生活相談

**相談時間** 9:00～16:00  
**ところ** 市消費生活センター(市民協働推進課内 ☎85-3800)

## 職業相談

**相談時間** 9:00～16:30  
**ところ・予約先** ジョブナビ鳥栖(市役所東別館1階 ☎50-0008)

## 電話による労働相談

**相談時間** 8:30～17:15  
**電話番号** 0952-25-7100(県雇用労働課)

## 年金相談

**相談時間** 8:30～17:15  
**ところ・予約先** 街角の年金相談センター(市役所東別館1階☎50-8151)

毎月指定日

## 市民のこころの相談

**とき** 3月8日・22日(いずれも水曜日)、9:30～11:30  
**ところ** 保健センター  
**予約先** 同センター(☎85-3650)

## 無料法律相談(弁護士、要予約)

**とき** 3月2日・9日・16日・23日・30日(いずれも木曜日)、13:00～15:00  
**ところ・予約先** 市民協働推進課(☎85-3576)

## 3月の市民相談会

	とき	相談内容
8日(水)	9:30～12:00	人権相談
	9:30～15:30	行政相談
	13:00～15:00	法律相談(司法書士) 土地建物相談※1
	13:00～15:30	心配ごと相談
22日(水)	9:30～15:30	行政相談
	10:00～12:00	くらしの手續相談※2
	13:00～15:00	法律相談(司法書士) 土地建物相談※1
	13:00～15:30	心配ごと相談

※1借地・借家などの契約や苦情についての相談  
※2官公署への提出書類、遺言や各種契約書の作成などの相談

**ところ** 市役所2階第1会議室  
**予約先** 市民協働推進課(法律相談のみ要予約 ☎85-3576)

# 出かけよっ!! CROSS ROAD

🚗 久留米・小郡・基山 クロスロード情報コーナー

## 久留米市 第8回久留米つばきフェア

ステージイベント、地域特産物販売、ガイドウォーキングなど、ツバキの魅力満載のイベントを各会場で開催します。



**とき** 3月11日(土)～19日(日) 10:00～17:00

**ところ** 草野町一帯(久留米市世界のつばき館、久留米つばき園、吉木ポケットパークほか)、石橋文化センター

**問い合わせ** 久留米つばきフェア実行委員会事務局(久留米市みどりの里づくり推進課内 ☎30-9165)

## 基山町 きやまジュニアダンスフェスティバル

中学生以下を対象としたダンスコンテストを開催します。コンテストには総勢30チームが出場予定。キッズダンサーたちの熱いダンスバトルをお楽しみください。

**とき** 3月12日(日) 13:00～17:00

**ところ** 基山町民会館大ホール

**問い合わせ** 基山町まちづくり課(☎92-7935)



## 知っと2!

第131回

### 消費生活情報

### 点検商法に注意!



《相談事例》「1,000円で排水管の点検をします」と事業者が訪問してきた。点検だけならと思って依頼したところ「床下に湿気があるかもしれない」と言い、床下の写真を撮って帰った。後日、再度男性が訪問してきて「床下にカビが生えていた。カビ取り工事をしたほうがいい。30万円ほどかかる」と言ってきた。高額だと思ったが契約してしまった。クーリング・オフしたい。(80歳代・女性)

点検商法とは、「点検に来た」と訪問し、「屋根瓦がずれている」「床下が湿っている」「このままでは大変なことになる」と言って不安にさせて、商品やサービスの契約を勧めるという訪問販売です。

契約書面をもらってから8日以内であれば、クーリング・オフできます。クーリング・オフの期間が過ぎていても、契約を取り消すことができる場合がありますので、消費生活センターにご相談ください。

トラブルにあったら、まずは市消費生活センター(☎85-3800、月～金曜日、9:00～16:00)へご相談ください。

# 保健センターだより 3月

健康で元気に  
過ごそう!!

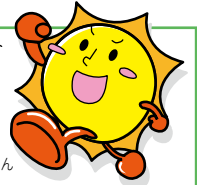

うららトス21プランキャラクター・サントスくん

申し込み・問い合わせは、保健センター(☎85-3650)へ

※「ところ」の記載のないものは全て保健センターで実施

## 高齢者の肺炎球菌予防接種

今年度の予防接種実施期間は3月31日までです。希望者は、指定医療機関へ直接申し込みください。指定医療機関は、市ホームページをご覧ください。保健センターへお尋ねください。

**対象** 次の①～③のすべてに当てはまる人

- ①鳥栖市に住民票がある
- ②肺炎球菌ワクチン接種を受けたことがない
- ③右表の生年月日のいずれかに当てはまる人

**実施期間** 3月31日(金)まで

**料金** 3,500円(生活保護世帯の人は無料)

65歳	昭和26年4月2日生～同27年4月1日生
70歳	昭和21年4月2日生～同22年4月1日生
75歳	昭和16年4月2日生～同17年4月1日生
80歳	昭和11年4月2日生～同12年4月1日生
85歳	昭和6年4月2日生～同7年4月1日生
90歳	大正15年4月2日生～昭和2年4月1日生
95歳	大正10年4月2日生～同11年4月1日生
100歳	大正5年4月2日生～同6年4月1日生

※60歳以上65歳未満の心臓や腎臓、呼吸器に重い病気がある人も対象になります

## ヘルスアップ健康診査・特定健診(要予約)

**とき** 3月5日(日)10:00～15:00

**ところ** フレスポ鳥栖1階ウェルカムコート

身体測定、尿検査、血圧測定、血液検査(肝機能、脂質、血糖、腎機能)などを受けることができます(詳しい内容は5ページに掲載しています)。

### 母子教室

※びよびよ教室は申し込みが必要です

#### ・ほやほや教室

**とき** 3月6日(月)・23日(木)9:30～11:00

**対象** 平成29年1月生まれの乳児とその保護者

#### ・びよびよ教室

**とき** 3月24日(金)10:00～11:30

**対象** 生後4～6カ月の乳児とその保護者

### 子どもの健診

※時間はいずれも12:45～14:00

#### ・1歳6か月児健診

**とき** 3月14日(火)・15日(水)

**対象** 平成27年8月生まれの幼児

#### ・3歳児健診

**とき** 3月16日(木)・17日(金)

**対象** 平成25年8月生まれの幼児

### あなたの健康づくり

※申し込みは不要です

#### ・うららニコニコ教室

**とき** 3月13日(月)13:15～16:00

**内容** 室内での姿勢や体づくりの補助運動

**持ってくるもの** タオル、飲み物、室内用運動靴、健康手帳

### 休日救急医療センター診察医 3月

診療科 内科、小児科、外科

休日救急医療センター (☎83-0119)

	内科	小児科	外科
	9:00～19:00 (受付は18:30まで)		
5日(日)	○	—	○
12日(日)	○	○	—
19日(日)	○	—	○
20日(祝・月)	○	—	○
26日(日)	○	★久大小児専門医	—

★久留米大学小児専門医の診療は17:00まで(受付は16:30まで)

### 鳥栖・三養基地区内歯科休日診療当番医 3月

時間は9:00～12:00、三養基・鳥栖地区歯科医師会加盟医院による

	診療所名	電話番号	所在地
5日(日)	きむら歯科医院	85-8445	幸津町
12日(日)	熊谷歯科医院	82-4970	山浦町
19日(日)	隈本歯科医院	87-9877	弥生が丘
20日(祝・月)	古賀歯科	0952-52-6653	上峰町
26日(日)	古賀歯科医院	82-4072	儀徳町

※当番医は変更になる場合があります

元気な鳥栖っ子集まれ～

# 鳥栖っ子 アルバム



水久保雅史さん麻衣さんの長女  
さき  
**咲希ちゃん** (2歳、曾根崎町)

●両親からひと言

甘えん坊なさきちゃん、すくすく  
元気に成長してね!



水久保雅史さん麻衣さんの長男  
はるや  
**晴哉ちゃん** (10カ月、曾根崎町)

●両親からひと言

やんちゃんなはるくん、いっぱい  
食べて大きくなってね!



片寄栄治さん佳純さんの長男  
らいと  
**雷翔ちゃん** (5カ月、京町)

●両親からひと言

いっぱい食べて、いっぱい寝て、  
元気に育ってね♡



滝田雅文さん美加さんの長女  
うたこ  
**詩子ちゃん** (1歳、蔵上)

●両親からひと言

お絵描きが大好きな詩ちゃん、こ  
れからも元気にすくすく育ってね♡

子育てで新着情報を随時発信しています  
(市ホームページ)



# 子育て情報館 3月号 (3/1～3/31)

各行事はいずれも参加自由(祝日は開催し  
ません)。内容など詳しくは、子育て支援総合コー  
ディネーター(こども育成課内☎85-3552)に問  
い合わせください。

## 園庭開放

対象  
就園前の乳幼児と保護者

と き	ところ
毎週月～金曜日 3/11・25(土) 10:00～11:30	小 鳩 園
毎週月～金曜日 3/18(土) //	白 鳩 園
毎週月～金曜日 9:00～16:00	下 野 園
// 10:00～11:30	あいあい保育園
// 10:30～11:30	鳥栖いづみ園
毎週火・木曜日 10:00～11:30	レインボー保育園
// //	虹の子保育園
毎週木曜日 10:00～11:30	田代保育園*
// //	慈光保育園
毎週金曜日 12:00～15:00	やよいが丘保育園
// 10:00～11:00	鳥栖双葉保育園
3/4・18(土) 9:30～11:30	布津原幼稚園*
// //	駒鳥幼稚園*
この期間開催なし	神辺幼稚園*

\*ホールも同時開放

## 出前ひろば

対象  
就園前の乳幼児と保護者  
時間はいずれも10:00～11:30

と き	ところ
3/2(木)	鳥栖北まちづくり推進センター
3/9(木)	麓まちづくり推進センター
//	旭まちづくり推進センター
3/10(金)	基里まちづくり推進センター
//	あさひ新町公民館
3/16(木)	田代まちづくり推進センター
3/17(金)	若葉まちづくり推進センター
//	鳥栖まちづくり推進センター

\*お住まいの地区のセンターまたは公民館に参加ください。

## フリールーム

対象  
就園前の乳幼児と保護者

と き	ところ
毎週月～土曜日 10:00～16:00	オンリーワン
この期間開催なし	きらら館
毎週月～金曜日 10:00～15:00	鳥栖市子育て支援センター
// 8:30～13:30	あいあい保育園
月・火・水・金曜日 9:30～14:30	若楠療育園
木曜日 11:30～16:30	若楠療育園
毎週月・水・金曜日 10:00～12:00	児童センター
毎週火・木曜日 13:30～16:00	児童センター
毎週月・水・金曜日 9:00～14:00	鳥栖双葉保育園
毎週月～水曜日 10:00～15:00	やよいが丘保育園
毎週火～木曜日 9:00～14:00	めぐみ保育園*
// //	みどりヶ丘保育園*
毎週火曜日 10:00～11:30	白 鳩 園
3/13(月) 9:00～11:00	保健センター

\*園庭も同時開放

## 年齢別ひろば

対象は目安です

対 象	と き	と ころ
妊婦とその家族(要予約)	この期間開催なし	鳥栖市子育て支援センター
1カ月以上の乳児と保護者	毎週水曜日 10:40～11:20	みどりヶ丘保育園
首すわりから歩行前までの乳児と保護者	// 13:30～14:00	鳥栖市子育て支援センター
5カ月以上の乳児と保護者	毎週月曜日 10:30～11:00	やよいが丘保育園
1歳～1歳11カ月の幼児と保護者	毎週火曜日 //	//
1歳～就園前の幼児と保護者	// 10:40～11:20	みどりヶ丘保育園
//	毎週木曜日 13:30～14:00	鳥栖市子育て支援センター
2歳～2歳11カ月の幼児と保護者	毎週水曜日 10:30～11:00	やよいが丘保育園
3歳～就園前の幼児と保護者	毎週火・木曜日 10:00～12:00	児童センター

## 相談してみませんか 申し込みは若楠療育園(☎83-1228)へ

### ◆言語・発達相談(要申込)

と き ①3月7日(火)10:00～16:00②3月21日(火)10:00～16:00

ところ ①鳥栖市子育て支援センター②若楠療育園

相談内容 子どもの発達や言葉の遅れなど

### ◆心理相談(要申込)

と き 3月4日(土)9:30～16:30

ところ 若楠療育園

相談内容 障害がある子どもの悩みなど

## 保育士さん募集中!!



保育園で働く保育士を  
随時募集しています。  
詳しくはこども育成課  
(☎85-3552)へ。

「鳥栖っ子アルバム」募集しています!!

写真の裏に①子どもの名前(ふりがな)・続柄②生年月日(おおむね3歳までの子どもに限る)③両親の名前④住所  
⑤電話番号⑥子どもへのメッセージ(30字以内)を記入し、情報政策課へ。メールでも受け付けます。1MB程度の  
写真データをjouhou@city.tosu.lg.jpへ。応募は子ども1人1回まで、1人で写った写真に限りです。



募集ページ

## 12月27日(火)

### 県東部地区ごみ処理施設 2市3町が覚書に調印



覚書を手にする(左から)武広上峰町長、末安みやき町長、橋本鳥栖市長、松本神埼市長、多良吉野ヶ里町長(鳥栖・三養基西部溶融資源化センター)

鳥栖市、神埼市、吉野ヶ里町、上峰町、みやき町の2市3町は、ごみの共同処理を行う次期施設の建設や管理運営について基本的な事項の協議が整ったため、次期ごみ処理施設に関する覚書に調印しました。2市3町は今後、覚書をもとに一部事務組合を立ち上げ、鳥栖市真木町に建設予定の次期ごみ処理施設の平成36年4月稼働を目指します。

## 1月23日(月)

### 鳥栖から新たな産業創出を 最先端3施設と連携協定を締結

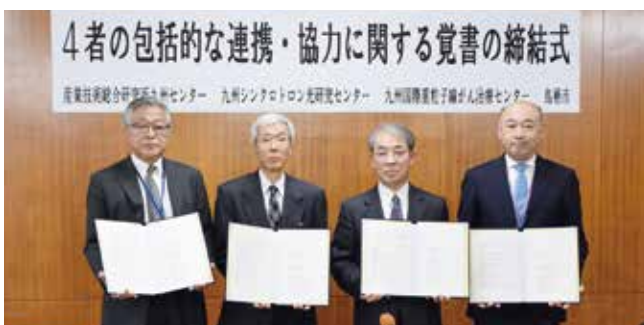

覚書を手にする各機関代表と橋本市長(市役所)

鳥栖市に拠点を置く最先端の3施設(産業技術総合研究所九州センター、九州シンクロトロン光研究センター、九州国際重粒子線がん治療センター)と市は、包括的な連携・協力に関する覚書を締結しました。半径2キロ圏内にある4者が連携することで、新たな技術開発や医療応用など鳥栖から新たな産業の創出を目指しています。

## 12月27日(火)

### ベストアメニティスタジアム、10年目へ ネーミングライツ契約を締結



契約書を交わす内田代表と橋本市長(ベストアメニティスタジアム)

市とベストアメニティ株式会社は鳥栖スタジアムネーミングライツ契約を締結しました。名称は現在と同じベストアメニティスタジアムで、名称使用期間は平成29年1月1日から1年間で通算10年目を迎えます。ベストアメニティグループの内田弘代表は「サガン鳥栖の優勝を願いながらネーミングライツの活動を続けていきたい」と話しました。

## 1月11日(水)

### 目指せ健康長寿日本一 協会けんぽと連携協定を締結



協定書を交わす橋本市長と久米支部長(市役所)

市と全国健康保険協会佐賀支部(協会けんぽ)は医療費抑制と健康長寿日本一を目指すため、健康な未来づくりに関する包括的連携協定を締結しました。同協定は、特定健診などの受診促進と啓発、健診結果や医療費データの情報共有と調査や分析などを連携して行い、鳥栖市民の健康保持増進や重症化予防を推進するものです。



# 1月8日(日)

## 1年の無火災・安全安心を願う 消防出初式



壮観な五色放水

平成29年鳥栖市消防出初式が市役所前広場で行われ、消防団員や消防署職員らが参加し、1年の無火災や安全安心を願いました。また、事業所内から消防団員を複数人輩出するなど消防団活動に積極的な事業所として株式会社酒井組を鳥栖市消防団協力事業所に認定し、感謝状を贈りました。



# 1月8日(日)

## 未来への思いを胸に 736人が成人



再会を喜び合う新成人

平成29年成人式が市民文化会館で行われ、新成人は晴れ着やスーツに身を包み、旧友や恩師との再会を喜びました。式典では、新成人を代表して大森史也さんと古賀比奈子さんがあいさつ。大森さんは「夢や目標に向かい諦めない強い心を持ち、社会の一員として大きな力となれるよう努力したい」と誓い、古賀さんは「自覚と感謝の気持ちを忘れず、一人前の社会人になりたい」と抱負を述べました。

# 1月17日(火)

## 明るい選挙啓発ポスター 隈本さん(田代中2年)が全国表彰



久光理選管委員長から隈本さんへ表彰状が伝達されました(市役所)

明るい選挙啓発ポスターコンクール(応募総数15万7,296点)で、田代中学校2年の隈本裕亮さんが全国2席の公益財団法人明るい選挙推進協会会長・都道府県選挙管理委員会連合会会長賞に輝きました。隈本さんは「選挙を通じて明るい未来に変えていこうというイメージで描きました。絵が好きなので、これからもいろんなポスターを描いてみたいです」と受賞を喜びました。

# 1月15日(日)

## 寒さを吹き飛ばし新春の鳥栖を快走 鳥栖市ロードレース大会



鳥栖のまちを快走するランナー

鳥栖市ロードレース大会がベストアメニティスタジアム周辺で開催され5キロ、10キロ、ファミリー部門など17種目に1,242人のランナーが出場しました。当日は雪がちらつく中での開催となりましたが、ランナーたちは寒さを吹き飛ばす快走で新春の鳥栖を駆け抜けました。



ウエサク祭りの様子  
(写真提供：フォートラベル菊花さん)

私は3年前にスリランカから来ました。スリランカはインドの南にある小さな島で紅茶が有名です。私の村は主要都市・コロンボから56キロのところであり、緑豊かなきれいなところで、村の人はみんないい人で仲が良く、まるで兄弟のようです。誰かが病気になるたびに亡くなったたりしたときは、その家族に食べ物やお金をあげます。家の庭で



名前  
マノリ  
ラムヤ



年齢 34歳  
国籍 スリランカ  
好きな言葉  
明けられない夜はない

採りたいいろいろな果物や育てた野菜は近所の人と分けて食べます。みんな助け合っ  
て暮らしています。スリランカにはいろいろなお祭りがありますが、5月の「ウエサク祭り」は特に盛大に行われます。仏陀の生誕を祝うお祭りでも大切な日です。町中がランタンやイルミネーションで美しく飾られます。白い服を着て、花を持ってお寺にお参りに行きます。お祭りの3日間、道端では会社や個人が用意したカレーやお菓子や飲み物などが配られます。誰でも無料で食べることが出来ます。人だけだけでなく動物にも食べ物あげます。スリランカはとてもいいところなのでぜひ遊びに行ってください。私は日本が大好きです。特に日本のあいさつやお茶が好きです。鳥栖は静かでいい所だと思います。鳥栖の皆さんは親切でいつも助けてくれます。これからもよろしくお願いします。



賀島祭 (毎年4月9日)

賀島の人となりは「基肄養父実記」という古文書に記録されています。彼の政治哲学は「上に立つものが自らを律し、下の者に慈しむ」「下の者は上の者の行動を真似するため、上の者がそれに伴い行動すれば、

とす新風土記 「鳥栖市誌」を読む 第69回

田代代官所副代官 賀島兵介

— 今なおつづく賀島祭 —

賀島兵介は延宝3年から貞享元(1675~84)年まで田代代官所の佐役(副代官)を勤めた人物で、領民を諭し、慈しんだ善政を行ったとされます。おのずと国中が治まる」という考え方が基本となつて民に守るべき道を説き、財政を立て直すため厳しい節約を強いますが、自らにも厳格であり、在任中は本人だけでなく夫人も遊びに出かけるようなことはなく、それまで慣習となつてきた贈り物、接待を一切受けない徹底ぶりであったとされています。鳥栖地域は、水害常襲地帯であったため借金や借米を重ね、生活苦に陥る領民が多かつたとされます。その対策として庄屋や町役の許可なしで過分の借金・借米をしないようにさせ、さらにそれまでの元金・利子を6年間で皆済させました。延宝8(1680)年の飢饉の際には一人の餓死者も出なかつたようです。

一見厳しい政策を実行していますが、領民から度重なる留任願いが出され10年間という異例の任期になつたことは、領民から慕われていたことを物語っています。帰国後は、藩主や家老に対して意見書を提出したため流刑となり、53歳で不遇の生涯を閉じました。

その後、田代領民の建碑の嘆願により、没後97年後の寛政6(1794)年に安生寺(田代本町)境内に「賀島君碑」が建立され、命日の4月9日に遺徳をしのぶ「賀島祭」が行われるようになり今日に至っています。(鳥栖市誌第3巻第5編第2章より)

「鳥栖市誌」発売中

「鳥栖市誌」は、市教育委員会生涯学習課、油屋本店、古賀書店、市役所内売店、TSUTAYA鳥栖店などで取り扱っています。詳しくは、同課(☎85-3695)へ。



## 市長から皆さまへ

つづく世代の活躍に期待します

3月になると土筆が気になる季節ですが、今回はその「つくし」ではなく「尽くし世代」と言われる皆さんに関する話題です。

この言葉を初めて聞かれた方も多いと思いますが、尽くし世代に属するのは、おおよそ10代後半から20代後半と言われており、すでに経済は停滞し、少子高齢化社会になってから生まれてきた人たちです。一般的には、その上の世代に比べて上昇志向や金銭欲が強くないと言われていて、人に尽くして皆で幸せになることを望むという意味で尽くし世代と呼ばれています。

この世代の皆さんは、感受性の強い時代に東日本震災などを経験していてボランティア活動に積極的に参加してくれており、人と人の絆の大切さを肌感覚で持っていると感じます。ただ、優しすぎる良い子が多く、上の世代から言わせると草食系とか覇気がないなどと言われることもあります。自分のことを優先するのではなく人のことを優先することは、思いやりにあふれる社会を構築していくのに大切な考え方で、その価値観を持つ人が増えれば増えるほど、より住み良い社会に近づいていくのではないかと思います。



この尽くし世代の皆さんが、土筆のように地下茎でしっかりとつながり、社会のあちこちでニョキニョキと伸び始める時期に入っています。多様な時代の、社会の課題を見つけ出し、勇気を持ってそれに挑戦する尽くし世代に期待をし、社会全体でそれを応援していきましょう。

## 編・集・後・記

「感謝の気持ちを覚えて帰ってください」と野球教室であいさつをした広島東洋カープの緒方孝市監督。素直な心で感謝の気持ちを持って、すくすくと大きく成長してほしいという意味を込めたそうです。また、もっと野球の面白さや楽しさを知ってもらい、そのために練習や基本の大切さを身に付けてほしいと話していました。緒方監督の気持ちが込められている指導を受けた野球少年たちの今後が楽しみです。(ペ)

今号の市報で皆さんが一番関心を持たれた記事は何かでしょうか。スポーツ好きの方は緒方監督の野球教室、お子さんがいる方は子どもの医療費助成、松山千春さんがお好きな方はイベント情報など、年代や生活スタイル、趣味などによってさまざま違いがあるのかなと思います。私は「小中学校の卒業式・入学式」です。この春、娘が小学校入学。親として「いよいよだな」と実感した瞬間でした。(K)

### 人のうごき

- 人口：72,832人（-6）
- 世帯：29,796世帯（-11）
- 男性：35,212人（-1）
- 女性：37,620人（-5）

※( )は前月比

平成28年12月末現在の住民基本台帳による



### 3月の納税など

- 国民健康保険税(10期) ※納期限は3月31日(金)です。
- 後期高齢者医療保険料(9期)
- 介護保険料(10期) 納税は安全・便利・確実な口座振替で!

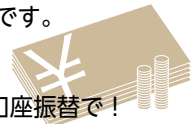

### 水道の修繕



鳥栖市管工事協同組合(☎84-2500)または、鳥栖市水道指定工事業業者へ。

### サンメッセ鳥栖での証明交付

本人または同一世帯の人の「住民票の写し」と「印鑑登録証明書」をサンメッセ鳥栖で交付しています。詳しくは市民課(☎85-3581)またはサンメッセ鳥栖(☎84-2121)へ。

交付日時 火～日曜日の9:00～19:00 ※月曜が祝日の場合、翌火曜と年末年始は休館

### 市への意見・提言



- ・公共施設に設置する市民提案箱またはファクス(83-3310)で。
- ・市ホームページのウェブ提案箱で。(トップページのバナーをクリック) 詳しくは市民協働推進課(☎85-3576)へ。

### テレビ広報とす

毎月第3日曜日から7日間、ケーブルテレビ(はっぴとすビジョン)で15分番組(1日5回)を放送中。



# 大ホール 市民文化会館イベント情報

いずれの公演も先行期間と一般発売初日は電話予約のみで、座席の指定はできません。チケット取扱い所は市民文化会館、サンメッセ鳥栖(☎84-2121)。先行発売は市民文化会館となっています。

問い合わせ

市民文化会館 ☎85-3645



## 松山千春 コンサート・ツアー2017

6月9日 金 開演18:30  
(開場18:00)

チケット料金 全席指定8,100円

アイレックス会員先行発売 2月13日(月)10:00~19日(日)17:00

チケット特別先行発売 2月22日(水)10:00~26日(日)17:00

チケット一般発売 3月5日(日)10:00~

## エレファントカシマシ

30th ANNIVERSARY TOUR 2017 "THE FIGHTING MAN"

6月10日 土 開演18:00  
(開場17:30)

チケット料金 全席指定6,900円 ※3歳以上有料

アイレックス会員先行発売 2月19日(日)10:00~23日(木)17:00

チケット特別先行発売 2月25日(土)10:00~3月11日(土)17:00

チケット一般発売 4月1日(土)10:00~



## キエフ・クラシック・バレエ公演 チャイコフスキー夢の3大バレエ名場面集

6月29日 木 開演18:30  
(開場18:00)

チケット料金 全席指定3,800円(アイレックス会員3,400円)

※4歳以上有料、3歳以下入場不可

アイレックス会員先行発売 2月19日(日)10:00~23日(木)17:00

チケット特別先行発売 2月25日(土)10:00~3月2日(木)17:00

チケット一般発売 3月4日(土)10:00~

## WAHAHA本舗

WAHAHA本舗全体公演「ラスト3~最終伝説~」

7月16日 日 開演18:00  
(開場17:00)

チケット料金 全席指定7,800円 ※6歳未満入場不可

アイレックス会員先行発売 3月3日(金)10:00~10日(金)17:00

チケット特別先行発売 3月11日(土)10:00~19日(日)17:00

チケット一般発売 4月29日(祝・土)10:00~

※アイレックス会員とは鳥栖市文化事業協会の有料会員です(年会費5,000円)。

