

市報

とす



住みたくなるまち鳥栖 ～“鳥栖スタイル”の確立～

平成28年7月号 NO.1202



花とみどりに親しむ一日
「花の日」イベント

鳥栖市制35周年を記念し、平成元年から始まった「花の日」。今年は市民の皆さん、各種団体の皆さんの協力のもと、5月28日(土)に中央公園でイベントが開催されました。





【熊本県宇土市へ女性職員を派遣】
第1陣の出発を前に壮行式で橋本市長から激励を受ける女性職員

平成28年熊本地震 被災地支援の取組

今回の熊本地震で被災された皆様に衷心よりお見舞い申し上げます。

市は、これまで人的な支援を中心に、市民、企業、団体の皆様のご協力をいただき被災地へ支援物資・義援金を届けるとともに、被災者受入などの支援を行ってきました。



被災地ではまだ余震が続いており、復興までは時間もかかります。市は、これからも被災地に寄り添いながら、一日でも早く復興できるよう支援を続けてまいります。

鳥栖市長 橋本 康志

鳥栖市から被災地への支援情報

被災地に職員を派遣しています

市は、熊本地震に伴う被災地への支援を行うため、職員を被災地へ派遣しています。被災地では、避難所運営、罹災証明発行事務、給水活動などを行っています。今後も被災地の要望をくみ取りながら支援を行っていきます。

■派遣職員数 **27**人 ※5月30日現在
(内訳)宇土市13人、西原村13人、熊本市1人



熊本地震における被災地・被災者支援に関する情報は

熊本地震被災地支援本部(総務課内) ☎0942-85-3506

支援情報は市ホームページにも掲載しています。





ベアスタでチャリティーマッチ 熊本震災復興支援

5月11日(水)、ベストアメニティスタジアムでサッカーU-23日本代表対ガーナ代表の熊本震災復興支援チャリティーマッチを兼ねた国際親善試合が開催されました。試合は、3対0で日本代表が快勝。被災地に勝利を届けました。



鳥栖市から被災地への支援情報

支援物資を被災地へ届けました

4月20日から25日に鳥栖市役所において、支援物資の受付を行いました。市民の皆様から届けられた支援物資を被災地(宇土市、嘉島町)へ職員が直接届けました。ご協力ありがとうございました。



■届けられた支援物資

- ・水(500ml×501本、1.5ℓ×3本、2ℓ×614本、12ℓ×11本)
- ・トイレトーパー2,758本 ・紙おむつ(子ども用213パック、大人用53パック)
- ・毛布29枚 ・タオル1,093枚 ・生理用品459パック ・歯ブラシ4,008本
- ・ブルーシート35枚 ほか

義援金の受付を行っています

義援金の受付を次の市関連施設で行っています。お預かりした義援金は日本赤十字社佐賀支部を通じて被災地へ届けられます。

受け付けた義援金 **3,602,792円** ※5月30日現在
詳しくは社会福祉課(☎85-3553)へ。

■設置箇所

- ・鳥栖市役所市民ホール ・鳥栖市立図書館
- ・鳥栖市社会福祉会館
- ・各地区まちづくり推進センター(本館)



被災された皆様への支援情報

避難前にお住まいであった市町村に連絡をお願いします

避難前にお住まいであった市町村に(住民票のある避難元市町村)にご連絡をお願いします。
※避難先が変わられたときもご連絡をお願いします。

避難者

電話で連絡



避難前にお住まいであった市町村(住民票のある避難元市町村)

「震災法テラスダイヤル」が開設されています

被災された方々が直面する法的な問題について、解決に役立つ各種法制度や相談窓口などについての情報を電話で提供しています。

■ 電話番号 **0120-078309(無料)**

平日 9:00~21:00

土曜日 9:00~17:00

被災された方へ住宅を提供しています

被災された方の受入として次の施設を提供しています。

■提供住宅

- ・市営住宅 ・県営住宅
- ・つばさ鳥栖(旧雇用促進住宅)



支援物資の提供

鳥栖市に避難される方に対し、生活用品などの支援物資の提供がありました。

■事業者名

- ・パナソニックシステムネットワークス(株)様
- ・アイリスオーヤマ(株)様



小・中学校、保育園で 児童の受入を行っています

鳥栖市に一時避難している児童の受入を行っています。

詳しくは担当課にお尋ねください。

小・中学校…学校教育課(☎85-3520)

保育園 ……こども育成課(☎85-3552)

鳥栖山笠

昭和3年に始まった勇壮な鳥栖山笠は、6基の山車と4基の子ども山が掛け声とともに市街地を勢いよく駆け抜けます。

本通筋商店街での山車を上下に激しく揺らす「総がぶり」は見ものです。

沿道の皆さんの力水と声援が、引き手に勢いを与えます。たくさんのご声援をよろしくお願いします。



今年の1番山 中央区の「弁慶号」

と き **7月23日(土)・24日(日)**

両日とも13:00、鳥栖八坂神社で開会

問い合わせ 鳥栖山笠奉賛会 ☎83-3121



まつり鳥栖実行委員会は「第43回まつり鳥栖2016」を開催します。

今年も「市民の輪、みんなの夏」をテーマに、パレードや市民総踊り、綱引き、商店街のイベント、中央公園などでのステージイベントなど多彩な催しを行います。また、本通町公民館では浴衣の着付け・着直しを無料で実施します。

■催しへの参加者&ボランティアスタッフを募集

まつり鳥栖実行委員会はパレードや市民総踊り、綱引きなどの参加者を募集します。参加希望者は、同委員会に参加条件などを確認し、7月4日(月)までに申し込みください。

申込書は、鳥栖観光コンベンション協会ホームページから印刷できるほか、同委員会事務局に準備しています。

また、まつり鳥栖と一緒に盛り上げてくださる当日のボランティアスタッフも募集します。ご協力いただける人は、同委員会に申し込みください。

まつり鳥栖

と き **7月31日(日)** 11:00~21:00(歩行者天国は21:30まで)

ところ 鳥栖市中心市街地(本通筋商店街、中央公園ほか)

問い合わせ まつり鳥栖実行委員会(鳥栖観光コンベンション協会内) ☎83-8415

7/1~
(金)

市民プール開業

担当課 スポーツ振興課 ☎85-3522 ※開業中は市民プール(☎85-3634)

市民プールには50mプールをはじめ、レジャープール、スライダープール、チビッコプールの大小4種類のプールがあります。今年の夏もぜひお越しください。

利用期間 7月1日(金)から8月31日(水)まで
※期間中は無休(天候による臨時休業あり)

利用時間 10:00~18:00

料金 小・中学生=100円、高校生以上=200円

※小学生未満は無料ですが、保護者は入場券を購入してください。11枚綴りの回数券もあります(回数券は購入年度のみ有効、払い戻しはできません)



市民プール

■ご協力ください

- ・小学生未満は、必ず保護者同伴
- ・オムツの取れていない幼児の入水は水質維持のためお断りします
- ・50mプールは身長145cm未満の人は利用できません
- ・スライダープール(大)は小学生以上が利用できます
- ・監視員の指示に従い、施設内に掲示している注意事項を守って安全にご利用ください

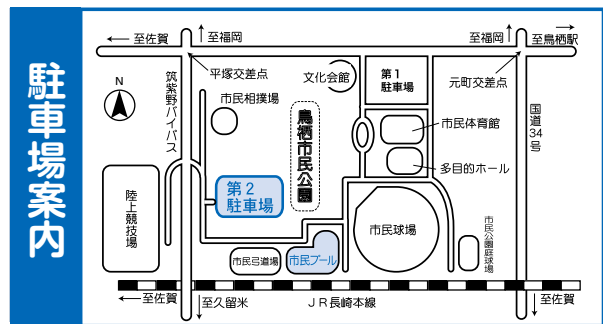

※駐車場は市民公園第2駐車場(地図)をご利用ください

7/21~
(木)

河川プール開設

担当課 沼川河川プール、四阿屋遊泳場…商工振興課(☎85-3605) 河内河川プール…農林課(☎85-3566)

市は次のとおり河川プールを開設します。川の水を利用したプールは、夏でも冷たく、絶好の避暑地になります。ぜひご利用ください。

利用期間 7月21日(木)から8月31日(水)まで

利用時間 右表のとおり

料金 無料

施設名	利用時間
沼川河川プール(立石町)	10:00~16:00
四阿屋遊泳場(牛原町)	8:30~17:00
河内河川プール(河内町)	9:30~16:00

■ご協力ください

- ・各施設ともペットの持ち込み、火の使用(たき火、バーベキューなど)は禁止
- ・路上駐車をすると付近の住民や緊急車両などの通行に支障が出ます。交通マナーを守ってください(河内河川プールにお越しの際はココ・コーラウエスト鳥栖市民の森の駐車場も合わせてご利用ください)



沼川河川プール(立石町)



四阿屋遊泳場(牛原町)



河内河川プール(河内町)

各種スポーツ大会

担当課 スポーツ振興課 ☎85-3522

■少年野球(中学生)大会

対象 市内の中学生。1チーム選手10人以上20人以内、20歳以上の監督1人で編成。原則、チームは町区ごとで、チーム編成ができない場合は他町区の選手も参加可

とき 8月6日(土)・7日(日)、11日(祝・木)

ところ 市民球場ほか

申し込み チーム代表者は申込書を持参し、7月13日(水) 17:30から市役所東別館2階会議室で開かれる会議に出席ください



■少女ソフトバレーボール(中学生)大会

対象 市内の女子中学生。1チーム選手4人。校区内でチームを編成

とき 8月7日(日)受付は8:30～、試合開始は9:00～

ところ 市民体育館(ステージ側半面)

申し込み チーム代表者は申込書を持参し、7月29日(金)までにスポーツ振興課へ

■小学生バドミントン交流大会

対象 市内の小学生。校区内で男女混合ダブルスを編成(女子ダブルスは可)

とき 8月7日(日)受付は8:30～、試合開始は9:00～

ところ 市民体育館(入り口側半面)

申し込み チーム代表者は申込書を持参し、7月29日(金)までに同課へ

※いずれも申込書は同課(月曜日休館)または各地区まちづくり推進センターに準備しているほか、市ホームページからも印刷できます。

夏休みイベント 小・中学生向け

親子で川の生き物調査隊

担当課 環境対策課 ☎85-3561

鳥栖市と基山町、市環境保全協議会は、川に住む生き物を調べることで、川がどれくらいきれいかを調査する「親子で川の生き物調査隊」を基山会場と鳥栖会場の2カ所で実施します。



対象 市内居住の小学3～6年生とその保護者

とき・ところ
①基山会場(実松川) 7月24日(日)※雨天時7月31日(日)
②鳥栖会場(大木川) 8月6日(土)※雨天時8月20日(土)
※いずれも時間は9:00～11:00、受付は8:40～

定員 各日20組(先着順)

参加費 無料

申し込み 7月1日(金)から20日(水)までに環境対策課へ

くすり博物館体験教室

問い合わせ 中富記念くすり博物館 ☎84-3334



対象 小学生とその保護者

とき 7月24日(日)・8月7日(日)・14日(日)
10:00～11:30

ところ 中富記念くすり博物館

内容 鳥栖市のくすりの歴史学習や体験工作、展示室の見学

定員 各日15人

参加費 500円(入館料含む)

申し込み 同館へ

中学生ボランティア体験スクール

問い合わせ 社会福祉協議会 ☎85-3555

- 対象** 市内の中学生
- とき** 8月18日(木)から20日(土)までの3日間、9:00~15:30
- ところ** 社会福祉会館
- 内容** 防災体験、ボランティア体験など
- 定員** 30人
- その他** 参加無料(昼食は用意します)。飲み物は各自持参し、動きやすい服装で参加ください
- 申し込み** 7月29日(金)までに社会福祉協議会へ
※ボランティアで協力してもらえらる人(大学・短大・専門学校生など)を募集しています。詳しくは同協議会へ。



小学生ふれあいスクール

問い合わせ 社会福祉協議会 ☎85-3555

- 対象** 市内の小学5・6年生
- とき** 7月26日(火)から28日(木)までの3日間、9:30~15:30
- ところ** 社会福祉会館
- 内容** 防災体験、ボランティア体験など
- 定員** 50人
- その他** 参加無料(昼食は用意します)。飲み物は各自持参し、動きやすい服装で参加ください
- 申し込み** 7月15日(金)までに社会福祉協議会へ



市村自然塾九州で体験学習

担当課 生涯学習課 ☎85-3694

市教育委員会は「鳥栖市青少年自然体験学習事業」の参加者を次のとおり募集します。



同事業はNPO法人市村自然塾九州に宿泊し、自然の中で学校生活ではできないさまざまな体験を通じて、自発的に生きる力や協調性を養うことを目的に行うものです。夏休みの有意義な体験をしませんか。

- 対象** 市内に居住する小学4~6年生
- とき** 8月16日(火)・17日(水)の1泊2日
- ところ** NPO法人市村自然塾九州(河内町)
- 定員** 30人(各学年10人)。応募多数の場合は抽選。抽選の場合は初めて参加する人を優先します。参加者は事前説明会あり
- 内容** 清流体験、ウォークラリーなど(予定)
- 参加費** 1人5,000円(諸経費含む。事前説明会時に集金)
- 申し込み** 7月7日(木)までに往復はがきに①氏名(ふりがな)②性別③学校名・学年④生年月日⑤住所⑥電話番号⑦保護者名を記入して生涯学習課へ

児童センター夏休み教室

問い合わせ 児童センター ☎85-3616

希望者は、往復はがきに①希望の教室名②住所③子どもの名前(ふりがな)・性別④保護者名⑤学校名・学年⑥電話番号・ファクス番号を記入して、7月11日(月)までに児童センター(〒841-0051 鳥栖市元町1228-1)へ。はがきは1教室につき1枚で同日必着、応募者が多数の場合は抽選。

教室名	対象	とき
★おもしろ科学実験教室	全学年	8/1(午前)
Let's ダンシング	全学年	8/17(午後)
紙ヒコーキ	全学年	7/29(午前)
★環境工作	4~6年生	8/8(午前)
電気教室 低学年	1・2年生	7/22(午前)
電気教室 高学年	3~6年生	7/21(午前)
★押し花	全学年	7/27、8/8(午後)
★絵画 低学年	1・2年生	8/3・4・5(午後)
★絵画 高学年	3~6年生	8/3・4・5(午前)
★マジック 低学年	1・2年生	7/28、8/4(午前)
書き方	3~6年生	7/21・25・28(午前)
★絵手紙	全学年	7/22・27・29、8/3(午前)
将棋	全学年	7/21・25・27・29、8/3・4(午前)
★焼き物 低学年	1・2年生	7/26、8/2・18(午前)
★焼き物 高学年	3~6年生	7/26、8/2・18(午後)
★折り紙 低学年	1・2年生	7/27、8/10・17(午前)
アクティブ教室 低学年	1・2年生	8/9・10・22(午後)
アクティブ教室 高学年	3~6年生	8/9・10・22(午前)
一輪車 初級	全学年	7/21・22、8/2・5(午後)
一輪車 上級	全学年	8/8・16(午後)

午前=10:00~11:30 午後=13:30~15:00

★印の付いた教室は100~300円程度の参加費が必要です

アクティブ教室・・・楽しく体を動かしながら学ぶ教室です
一輪車 初級・・・初心者と補助があれば数m乗れる人向け
一輪車 上級・・・補助なしで5m以上乗れる人向け



国民健康保険

担当課 国保年金課 ☎85-3582

医療費が高額なときは… 「減額認定証」が便利です



医療費が高額療養費に当てはまる(同じ人が同月内に同医療機関で支払った医療費が自己負担額を超える)場合は「限度額適用・標準負担額減額認定証」の交付を受けると便利です。

■認定証の交付手続き

対象 国保税を滞納していない国民健康保険被保険者(70～74歳は住民税非課税世帯)

申請場所 国保年金課窓口

持ってくるもの 保険証、印鑑(世帯主のもの)、免許証などの身分証明書、マイナンバーがわかるもの

その他 現在交付済みの認定証の有効期限は平成28年7月31日です。引き続き必要な場合は、7月中に更新の手続きをしてください

被保険者証の更新時期です(高齢受給者証・後期高齢者医療)

■国民健康保険高齢受給者証

70歳から74歳の国民健康保険被保険者に交付している高齢受給者証は有効期限が平成28年7月31日までとなっています。



新しい高齢受給者証は、7月中に簡易書留で送付します。高齢受給者証は、一部負担金の割合を示すものです。医療機関などで受診をする際は、必ず保険証と一緒に窓口へ提示をしてください。

なお、平成28年7月2日から8月1日までに70歳になる人は、平成28年8月1日からの適用となり、7月中に高齢受給者証を簡易書留で送付します。

■後期高齢者医療被保険者証

現在お手元にある後期高齢者医療被保険者証(水色)は、有効期限が平成28年7月31日となっています。



新しい被保険者証(桃色)は7月中に簡易書留で送付しますので、8月からご使用ください。また、現在お持ちの後期高齢者医療限度額適用・標準負担額減額認定証も、有効期限が平成28年7月31日となっています。8月以降も継続して対象となる人へは、新しい認定証を7月中に被保険者証と一緒に郵送します。被保険者証・認定証ともに更新手続きは必要ありません。

詳しくは国保年金課または県後期高齢者医療広域連合(☎0952-64-8476)へ。

国民年金

担当課 国保年金課 ☎85-3583

免除・猶予申請を受け付けます

■申請免除

自営業や無職の人などの国民年金第1号の被保険者は、自分で保険料を納付する必要があります。しかし、経済的な理由などで保険料を納付することが困難な場合、申請をして承認されれば保険料が免除されます。

申請免除は、本人、配偶者、世帯主それぞれの前年の所得が定められた基準に該当すれば、保険料の全額もしくは一部の納付が免除されるものです。市は、平成28年度分(本年7月から来年6月まで)の免除申請を7月1日(金)から受け付けます。国保年金課で手続きをしてください。

■法定免除

法定免除は、障害年金や生活保護法の生活扶助を受給している人などが届出を行うと保険料の納付が免除されるものです。該当する人は同課へご相談ください。

■納付猶予(平成28年7月分から対象年齢拡大)

50歳未満の人の保険料納付が猶予される納付猶予制度もあります。ただし、平成28年6月分までは30歳未満の人が対象となります。



情報公開制度・個人情報保護制度 運用状況を公開します

担当課 総務課 ☎85-3504

情報公開制度は「〇〇についての文書が見たい」「△△についての図面が見たい」と思ったときに、市が保有する文書や図面などの公開を請求できるものです。

また、「私の個人情報は適正に使用されているのだろうか」「私の個人情報に間違いがある」などといったことについて自分の個人情報の開示や訂正などを請求できる制度、これが個人情報保護制度です。

昨年度の両制度の運用状況は表のとおりです。

なお、総務課内の情報公開コーナーでは、市の例規集や予算書、決算書などの資料を閲覧できますのでご利用ください。

◆ 情報公開請求などの件数 (単位:件)

公開請求	8	
公開申出	19	
合計	27	
処理状況	公開	5
	部分公開	19
	非公開	3
	取下げ	0
不服申立て	0	

↑注1) 「公開請求」とは、鳥栖市情報公開条例の施行日(平成13年4月1日)以後に作成・取得した公文書に対するもので、「公開申出」とは、同条例の施行日前に作成・取得した公文書に対するもの、または市外居住者から公開請求があったものです。

◆ 個人情報開示請求などの件数 (単位:件)

開示請求	9	
訂正請求	0	
削除請求	0	
中止請求	0	
合計	9	
処理状況	開示	5
	部分開示	3
	不開示	1
	取下げ	0
不服申立て	0	

↑注3) 市が保有する自己の個人情報について、「開示請求」はその開示を、「訂正請求」は誤りの訂正を、「削除請求」は情報の削除を、「中止請求」は不適正な利用の中止を求めるものです。

◆ 情報公開請求などに係る部分公開および非公開の決定理由別内訳 (単位:件)

区分		部分公開	非公開
部分公開および非公開決定件数		19	3
決定理由	法令秘情報	0	0
	個人に関する情報	2	0
	法人などに関する情報	8	0
	公共の安全などに関する情報	0	0
	意思形成過程に関する情報	9	0
	事務事業に関する情報	0	0
	公文書の存否に関する情報	0	0
	公文書不存在	0	3

↑注2) 部分公開および非公開の決定理由は、1件の決定について複数の場合があります。

お困りごとには相談ください

担当課 市民協働推進課市民相談室 ☎85-3576

市は、市民向けの各種相談を無料で行っていきます。気軽にご相談ください。

◇相談日時や場所は毎月市報に掲載しています。

※7月の相談日は本号19ページ

◇①と②の法律相談(30分間)は事前予約制です。担当課へ連絡ください。

◇右図のほか、市民相談室では常時(開庁時のみ)、市民相談を受け付けています。

①弁護士法律相談

離婚、交通事故などあらゆる法律問題

②司法書士法律相談

相続、登記、債務整理、成年後見など

③人権相談

いじめ、差別、嫌がらせなどの人権問題

④行政相談

行政に対する要望や苦情など

⑤土地建物相談

借地、借家などの契約および苦情全般

⑥くらしの手続相談

遺言や官公署提出書類の書き方など

⑦心配ごと相談

家庭内の問題など日常生活上の悩みごと

⑧消費生活相談

契約、クーリングオフなどの消費者トラブル

7月の園芸教室

- ◆高温期の管理と秋播き野菜栽培（根菜）【講義】 1日（金）13時30分～15時 鳥栖北まちづくり推進センター
 - ◆大菊の大鉢定植、ダلمマ菊の挿し芽作業【講義】 6日（水）9時30分～11時 鳥栖まちづくり推進センター分館（今回から分館に変更します）
 - ◆フラワーデザイン・涼しげなアレンジメントor苔玉（根付植物）【作業】 7日（木）9時30分～11時 基里まちづくり推進センター（要予約）
 - ◆夏はインドア。多肉植物の寄せ植え【作業】 19日（火）9時30分～11時 弥生が丘まちづくり推進センター（要予約、定員15人、費用2500円）
 - ◆高温期の管理と秋播き野菜栽培（根菜）【講義】 19日（火）13時30分～15時 旭まちづくり推進センター
 - ◆バラを梅雨で弱らせない管理【講義】 20日（水）9時30分～11時 若葉まちづくり推進センター
- ※基里は6月22日（水）～7月1日（金）、弥生が丘は6月22日（水）～7月15日（金）の期間に申し込みください。詳しくは市花とみどりの推進協議会事務局（☎85・3603）へ

鳥栖のまちづくりと歴史・文化講座

とき 7月2日（土）13時30分～

ところ 鳥栖北まちづくり推進センター
 内容 本町（瓜生野町）の成り立ちなどの歴史と神社や石造物などを紹介します
 講師 高尾平良さん（市文化財保護審議会）
 その他 参加無料、申込不要
 問い合わせ 生涯学習課（☎85・3695）

陶芸教室

対象 市内居住者
 とき 8月25日から11月17日までの毎週木曜日（全11回）9時30分～11時30分
 ところ 勤労青少年ホーム（元町）
 講師 松尾伊知郎さん（魚蓮坊窯）
 定員 20人
 参加費 6000円（材料費として）
 申し込み 7月25日（月）までに往復はがきに①住所②氏名③年齢④電話番号⑤過去3年の陶芸教室受講の有無⑥陶芸教室希望と記入し、生涯学習課（☎85・3694）へ。同日必着。申し込み多数の場合は抽選となり、過去3年間、受講したことがない人を優先します

男性の料理入門「メンズキッチン」

とす男女共同参画市民実行委員会と市は、男性の家事参加を促進するためのセミナーを開催します。
 対象 市内居住の男性（※親子、祖父と孫の参加も可。年齢は小学生以上）

とき 8月6日（土）10時～
 ところ 弥生が丘まちづくり推進センター
 内容 生地から作る簡単ピザなど
 講師 池田宏子さん（Yorokobi企画）
 定員 30人（先着順）
 参加費 1人300円、親子500円（子どもが2人以上の場合も同額）
 持ってくるもの エプロン
 その他 託児あり（6カ月～就学前まで）。託児を希望する人は、7月29日（金）までに要申し込み



TOSUSHI音楽サロン

対象 65歳以上の市内居住者
 ところ 若葉まちづくり推進センター
 とき 7月25日から9月12日までの毎週月曜日、13時30分～15時30分（全8回）
 内容 音楽を聴く、歌を歌う、楽器を奏でる「音楽活動」と「リズム体操」で心身のリフレッシュができる内容のサロンになっています。また、教室ではボランティア人材を育成するための講話を行います
 定員 30人（先着順）

申し込み 市民協働推進課（☎85・3508）へ

夏

7月11日（月）から20日（水）までの10日間
 の交通安全県民運動

■運動のスローガン
 「守ろう交通ルール 高めよう交通マナー」

市と市交通対策協議会は期間中、駅前駐輪場での指導、交通安全街頭キャンペーンなどを実施します。一人ひとりが交通ルールとマナーを守り、交通事故の防止にご協力ください。詳しくは維持管理課（☎85-3598）へ。

踏切事故を起こさないために

もしも 車が踏切内に閉じ込められたら

●慌てず、迷わず車をゆっくり前進させてください。そのまま前進すると、ポールは上がります

もしも 車が踏切内で動けなくなったら

●踏切非常ボタンを押す
●発煙筒や身に付けている上着、帽子、ハンカチなどで合図をする

感電事故防止のお願い

クレーン車のアーム、ダンプの荷台を上げたまま踏切に入ると、電車線を切断し、感電する恐れがあります。積載高制限は路面から4.5mです。

JR九州佐賀鉄道部(☎0952-23-2939)

緊急火災予防広報

今年に入り、鳥栖・三養基地区消防事務組合の管轄する消防本部管内で、3件(鳥栖市内では2件)の死者を伴う建物火災が発生し4人(鳥栖市内では2人)の尊い命が失われており、例年と比較すると大幅に増加しています。死者の発生した時間帯は、すべて夜間で就寝中の火災です。就寝前に火の元点検を確実にを行い自宅周辺に燃えやすい物を置かないように注意しましょう。

詳しくは、同組合消防本部予防課(☎83-7996)へ。

その他 参加無料。運動できる服装で飲み物、タオル、体育館シューズを持参してください
申し込み 7月20日(水)までに社会福祉課(☎85・3554)へ

手話奉仕員養成講座

聴覚障害者福祉に対する理解と認識を深め、手話で日常生活を送るために必要な単語や手話表現技術を習得するための「手話奉仕員養成講座」を鳥栖・三養基地区共同で開催します。

対象 市内または三養基郡各町に居住または通勤・通学している高校生以上の人(高校生は保護者の同意が必要)

とき 8月2日(火) から来年1月24日(火)までの毎週火・金曜日(全47回)、14時～16時

ところ 基山町民会館

定員 20人
受講料 無料
申し込み 7月1日(金)以降に基山町役場健康福祉課(☎92・7964)へ

片付け・掃除術講座

とき ①7月12日(火)②7月26日(火)③9月13日(火)、いずれも10時～12時

ところ 市同和教育集会所

内容 ①梅雨時の掃除術(今年の梅雨はカビに勝つ!)②賢い片付け術(心がわくわくする片付け術)③台所の掃除術(効率アップで、カンタンお掃除術)

定員 12人(先着順)

受講料 無料

持ってくるもの 筆記用具※①はゴム手袋、エプロンも必要

申し込み 生涯学習課(☎85・3694)へ

ブルーベリー摘みとおやつ作り教室

とき 7月31日(日) 9時30分～13時

ところ トスベリーファーム(高田町)

※調理実習は高田町公民館で行います

定員 15家族

参加費 1人400円(保険料、食材費含む)

持ってくるもの エプロン、三角巾、米1人につき1/2カップ、タオル、軍手、飲み物

その他 ブルーベリー1は100gあたり300円で持ち帰りできます

申し込み 7月11日(月) から22日(金)までに保健センター(☎85・3650)へ。申し込み多数の場合は抽選



自然の旨味そのままの



100%天然水です

販売特約店
Super Vanadium Fuji
スーパーバナジウム富士・佐賀鳥栖プロパン株式会社

TEL(0942)83-3059

話題の天然バナジウム含有水を、お電話一本でお届けします! 広告

- 大自然に磨かれた、ナチュラルミネラルウォーター
- 貴重なバナジウムの他、ミネラルを多く含有
- 日本人の味覚に合った軟水

軟水	硬度: 0～60mg/L未満
中程度の軟水	硬度: 60～120mg/L未満
硬水	硬度: 120mg/L以上

環境フェア2016

とき 7月17日(日) 9時~13時
 ところ 鳥栖・三養基西部リサイクルプラザ(みやぎ町)
 内容 ごみ減量化講演会「身近な生活から環境を見直そう」

講師 松田綾子さん(Uネット佐賀東部代表)
 定員 60人(先着順)

その他 不要になった学用品やタオルなどを譲る「おゆずり広場」、おもちゃ病院、エコマーケット、もったいなか市なども同時開催
 問い合わせ 同プラザ(☎94・9313)



有機農法による「米づくり教室」

田植えや稲刈り体験を通して、農業や化学肥料を使わない安心・安全なお米づくりや食の大切さについて考えます。詳しくは農林課(☎85・3563)へ。
 とき ①6月26日②10月23日③11月27

日(いずれも日曜日)、10時~15時(②・③は予定)
 集合場所 JAグリーンパレス(活動は神辺町)

内容 ①田植え体験②稲刈り③収穫祭
 指導 田中欽二さん(さが有機農業推進協議会理事長)

定員 10組(先着順)
 参加費 無料(昼食は各自持参)
 申し込み NPO法人のうのう村(☎080・8222・0767)へ

「まちづくりスポット鳥栖」おひろめ会

特定非営利活動法人とす市民活動ネットワークは「まちづくりスポット鳥栖」(住みよいまちづくりを目的とした小さなビジネスや地域課題解決を目指した起業支援を行う拠点)をとす市民活動センター横(フレスポ鳥栖2階)に開設し、そのおひろめ会を開催します。

とき 7月2日(土) 11時~12時30分
 ところ フレスポ鳥栖1階ウエルカムコート

内容 式典、トークセッション
 問い合わせ 同センター(☎81・1815)

初心者向けクラフトバッグ作り

とき 7月5日・12日・19日(いずれも火曜日)、10時~12時
 ところ 鳥栖まちづくり推進センター

定員 20人(先着順)
 参加費 500円(材料費として)
 申し込み 同センター(☎83・1686)へ

夏の子ども陶芸教室

とき 7月2日(土)・8月6日(土) 14時~16時(全2回)

内容 鳥栖まちづくり推進センター 蚊取り線香入れを作ります
 定員 10人(先着順、小学1・2年生は保護者同伴)

参加費 300円(材料費として) 持ってくるもの タオル、飲み物
 申し込み 同センター(☎83・1686)へ

わかばのど自慢

とき 7月3日(日) 10時~12時
 ところ 若葉まちづくり推進センター

内容 うたでつながる地域の輪(和)をテーマに観客の皆さんも全員審査員として参加してもらいます

定員 出場者11組(個人10人、デュエット5組、団体5組、応募多数の場合は抽選)▽観客審査員1100人(先着順)

参加費 無料
 申し込み 同センター(☎84・6122)へ

世界の料理教室

ベトナム料理
 シンチャオ!
 とき 7月30日(土) 10時~13時

ゴルフが上手になりたい方、健康維持・改善したい方にお奨め
 何度もラウンドする方には、年会員がお奨め。詳しくはお問合せ下さい

山水カントリークラブ
 Tel 0942-94-3344
 みやぎ町大字箕原4807

プレー料金	
平日	3,300円 (税込3,770円)
休日	4,800円 (税込5,390円)
月・水曜セルフDay	2,710円
食事付プラン	平日 4,360円 休日 5,980円

1人でも誰かといっしょに周りたい方にお奨め
 毎週火・木曜日 コンペ開催中(5組~10組程度)
 参加費 1,000円 参加賞 地たまご20個など

平日は、1人でもラウンド可能。
 時間が重なる事がありますので、当日でもご連絡下さい
 ※お1人ラウンド時カート費300円別途あり

●…講座・教室

健康講座「鳥栖市内探訪①」

ところ 若葉まちづくり推進センター
 内容 手軽にできるおいしいベトナム料理を作ります
 定員 20人(先着順)
 参加費 500円(材料費として)
 申し込み 同センター(☎84・6122)へ

とき 7月14日(木) 9時30分～12時
 集合場所 若葉まちづくり推進センター
 内容 JR鳥栖駅前周辺を歩いて探訪します
 定員 20人
 参加費 無料
 申し込み 同センター(☎84・6122)へ

からだリフレッシュ教室

①楽しくダンスでリフレッシュ

とき 7月12日(火) 10時～11時30分
 講師 奈良崎昇子さん(ZUMBAインストラクター)
 定員 15人

②楽しい歩き方講座♪

とき 7月26日(火) 10時～12時
 講師 吉永邦夫さん(森林セラピスト)
 定員 20人

※いずれも、開催場所は弥生が丘まちづくり推進センター、参加無料、申し込みは6月24日(金)以降に同センター(☎55・8633)へ

弥生いびき教室

とき 7月7日(木)・14日(木)、14時～16時(全2回)

ところ 弥生が丘まちづくり推進センター
 講師 山津敦子さん(生活習慣病予防指導士)
 内容 心もからだも健康に！呼吸こそが心身健康のカギ
 定員 30人(先着順)
 参加費 無料
 申し込み 6月24日(金)以降に同センター(☎55・8633)へ

ふもとパソコン教室

とき 7月8日(金)・11日(月)、10時～15時30分(全2回)

ところ 麓まちづくり推進センター
 内容 エクセル講座(基礎から応用まで)
 講師 シニア情報生活アドバイザー佐賀定員 16人(先着順)
 参加費 1000円程度(テキスト代として)
 申し込み 同センター(☎82・2080)へ

大人も受けた授業「日本語」

とき 7月13日(水) 10時～12時
 ところ 麓まちづくり推進センター
 内容 和装・浴衣を着てみましょう

講師 上野多津子さん(全日本和装協会尚美流)
 定員 20人
 参加費 無料
 持ってくるもの 浴衣、帯、腰ひもなど
 申し込み 同センター(☎82・2080)へ

麓グリーンカレッジ

とき 7月7日(木) ①9時30分～10時②10時～11時30分

ところ 麓まちづくり推進センター
 演題 ①「まちづくりシエンひろば」の活動②ふるさと学級「笑いヨガ」
 講師 ①市社会福祉協議会②やまもとじゅんこさん(福岡笑いヨガクラブ主宰)
 持ってくるもの タオル、手鏡、飲み物
 その他 参加無料、申込不要
 問い合わせ 同センター(☎82・2080)

歴史講座「葉隠」に学ぶ

とき 7月11日、8月8日、9月12日、10月17日、11月14日(いずれも月曜日、全5回)、10時～12時

ところ 鳥栖北まちづくり推進センター
 内容 葉隠の成立、佐賀藩士たちのエピソードなど
 講師 西山正廣さん(元佐賀女子短期大学教授)
 定員 20人(先着順)
 申し込み 同センター(☎85・3631)へ

お住まいの塗り替えをする前に、聞きたい！知りたい！予備知識！
「住まいの塗り替えセミナー」開催 6月19日(日)・7月16日(土)会場/鳥栖市民文化会館2階会議室2
 主催/一般社団法人市民講座運営委員会 協賛/プロタイムズ佐賀西店 広告

塗り替えセミナー

- 日時 6月19日(日) 7月16日(土) 9:45～11:30
- 会場 鳥栖市民文化会館 2階会議室2
- 参加費 無料 ※要予約
- 問合せ 0120-443-588

「家の見た目も気になるしそろそろ塗り替え…」と考えている人は一般社団法人講座運営委員会による「住まいの塗り替えセミナー」で正しい知識を身につけましょう。

塗料のランク、職人の技術によって大きく左右される塗装の完成度。専門的な知識を持たない素人にとっては不安も大きいですが、大切な家の塗装リフォームで失敗しないために、この機会に学んでみませんか。

今回のセミナーでは、同委員会の代表理事を務める皆川一氏によるスクリーン映像で、優良業者の選び方など塗装の知識を分かりやすく教えてくれます。営利目的の売り込みは一切ないので安心して学べます。

参加希望者は電話にてお申し込みください。
 ☎0120-443-588
 プロタイムズ佐賀西店 代表 木須誠一 杵島郡白石町大字遠江408-5 鳥栖営業所 鳥栖市江島町3199-67



田代まちセンター子ども教室

- ①親子料理教室
 - とき 7月29日(金) 10時〜
 - 内容 鳥栖産米、佐賀県産野菜で洋風すし、沢煮椀、米粉クレープを作ります
 - 定員 16組の親子
 - 参加費 1人400円
 - 持ってくるもの エプロン、バンダナ、タオル、上靴
- ②子ども謡曲教室
 - とき 7月4日・11日・25日(いずれも月曜日)、17時15分〜18時
 - 内容 謡や仕舞を学び、その粋に触れ、豊かな感性を育みます
 - 定員 5人
 - 参加費 無料
 - 持ってくるもの 筆記用具
 - その他 8月以降も月曜日(月に2・3回)に開催。保護者の送迎が必要
- ③手作り木工教室
 - とき 7月29日(金)、8月10日(水)、8月23日(火)、10時〜
 - 内容 木製パズルや竹とんぼなどを作ります
 - 定員 8人
 - 参加費 500円
 - 持ってくるもの 作業用エプロン、上靴
 - ※いずれも、開催場所は田代まちづくり推進センター、申し込みは同センター(☎82・2704)へ

重粒子線がん治療センター一般公開

- とき 7月16日(土) 10時〜15時(受付は14時30分まで)
- ところ 九州国際重粒子線がん治療センター(原古賀町)
- 内容 玄関ロビー、診療室、治療ホール・治療室、加速器室の公開
- その他 参加無料、申込不要。センターへの車の乗り入れはできませんので、公共交通機関をご利用ください
- 問い合わせ (公財) 佐賀国際重粒子線がん治療財団(☎81・1897)



なかよし会(学童保育)指導員を募集

- 市放課後児童クラブ運営協議会は、夏休みの短期雇用指導員(学生アルバイトも可)を募集します。
- 募集人員 15人程度※住所・資格は不問
- 雇用期間 7月21日(木)〜8月24日(水)

- 勤務形態 月曜日から土曜日までの週3(5日程度)(祝日、8月13日〜15日を除く)
- 勤務時間 シフト制。8時〜19時のうちの5〜6時間程度
- 賃金 1時間あたり850円(学生は750円)

- 勤務場所 各小学校のなかよし会
- 選考方法 書類選考、面接随時
- 申し込み 7月8日(金)までに写真と貼付した履歴書を、同協議会へ持参してください
- その他 学生は、学校の夏休み期間に合わせますので、ご相談ください
- 問い合わせ 同運営協議会(生涯学習課内 ☎85・3737)



市休日救急医療センター 医療事務員を募集

- 応募資格 医療機関などで医療事務の経験がある人
- 勤務形態 日曜日、国民の祝日に関する法律に規定する休日、1月2日・3日、12月31日。8時30分〜14時30分と14時30分〜19時30分の交代制。鳥栖市休日救急医療センター(保健センター横)
- 業務内容 レセプトコンピュータを使用するのカルテ入力・会計業務

品川内科クリニック

- ◆東明館中学校学校医
- ◆久留米大学医学部非常勤講師

◆診療時間

診療時間	月	火	水	木	金	土	日
9:00~12:00	●	●	●	●	●	●	●
14:00~18:00	●	●	●	●	●	●	●

- ◆診療科目: 内科、消化器内科、小児科

- ・胃カメラ
- ・高血圧・糖尿病
- ・各種健診

- ◆休診日: 土曜日午後、日曜日、祝日



お問合せ

☎0942-85-8334

〒841-0005 佐賀県鳥栖市弥生が丘5丁目222番地

<http://www.shinagawa-c.com>

募集人員 若干名
賃金 月額63,250円
選考方法 書類選考、面接(随時)
申し込み 写真を貼付した履歴書を鳥栖三養基医師会(〒841-0062 鳥栖市幸津町1923番地 ☎83・2282)へ持参または郵送してください

市障害児通園施設 ひかり園 嘱託職員を募集

市は、嘱託職員を次のとおり募集します。年齢制限はありません。以前嘱託職員として雇用された人も応募できます。

業務名 鳥栖市障害児通園施設(ひかり園) 指導員

応募資格 次のいずれかの資格を持っている人(保育士、幼稚園教諭、小中学校の教員資格、社会福祉主事任用資格、児童指導員任用資格、保健師、看護師、作業療法士、言語聴覚士、社会福祉士、介護福祉士、臨床(心理士)※障害児療育に関心がある人歓迎)

募集人員 若干名

雇用期間 平成28年8月1日から同29年3月31日まで(期間を更新する場合があります)

勤務形態 週5日(土曜日を含む) 8時30分～17時15分(ただし週35時間を超えない範囲)

賃金 月額16万2,000円程度

申し込み 7月12日(火)までに①申込書(記載例を参照)②写真(3カ月以内

に撮影したもの)を貼付した履歴書③資格を証明する書類の写しを、社会福祉課(☎85・3642)へ持参または郵送してください。同日必着

選考方法 書類選考、面接※7月23日(土)を予定

申込書記載例(A4サイズで作成)

鳥栖市嘱託職員任用申込書
 平成 年 月 日
 私は、定められた要件を満たし、ひかり園の嘱託職員を希望しますので、申し込みます。
 記
 住所名 _____
 氏名 _____
 電話番号 _____

介護保険 要介護認定調査 受託希望者(個人)を募集

応募資格 次の①～③をすべて満たす人
 ①介護支援専門員の資格を持つ②調査に必要な移動手段(自家用車)が確保できる③介護保険に係る事業所に所属していない※経験者歓迎

業務内容 要介護認定の申請者に面接して心身の状況などを調査し、パソコンに調査内容を入力します

募集人員 若干名(8月下旬採用予定、8～10月は研修期間)

委託料 1件42,120円(研修期間中は1件22,000円)

申し込み 8月8日(月)までに写真を

貼付した履歴書と専門員証の写しを、鳥栖地区広域市町村圏組合介護保険課(〒841-0037 鳥栖市本町3丁目1494番地1 ☎81・3315)へ持参または郵送してください。同日必着

農地中間管理事業を公募

借受希望募集期間 7月1日(金)～8月5日(金)

貸付希望募集期間 平成29年3月31日(金)まで

申し込み 申出書を農林課(☎85・3563)または県農業公社(☎0952・20・1590)へ※申出に関する要項、申出書は同課窓口を設置しているほか、市ホームページから印刷できます

放送大学10月生を募集

放送大学は、平成28年度第2学期(10月入学)の学生を募集しています。
 放送大学はテレビなどの放送やインターネットを通して学ぶ通信制の大学です。心理学・福祉・経済・歴史・文学・自然科学など、幅広い分野を学べます。
 出願期限は1回目(8月31日(水))、2回目(9月20日(火))、資料は無料で配布しています。
 詳しくは同大学ホームページをご覧ください。ただか、同大学佐賀学習センター(☎0952・22・3308)へ。

会員募集中

積立金 入会金 **0円**

お得なセットプランからさらに**10%**会員特別割引
 お電話でも登録承ります

内容と品質で地域一番を目指します

真心こめたお葬式…  **陽光苑**

鳥栖市藤木町2-2 ビアントス斜め前
 24時間社員が対応いたします
0120-077-450

他社会員様 乗り換え キャンペーン実施中!

陽光苑の無料会員へご登録いただくだけで
30,000円の金券を進呈いたします

他社積立金をムダにしません
 お気軽にスタッフにご相談ください

木造住宅の耐震診断費用を助成

対象 昭和56年5月31日以前に建築または工事に着手した在来軸組構法の木造住宅で、所有者自らが居住する一戸建て住宅

募集期間 7月1日(金)から12月22日(木)まで。7月1日の9時から9時30分までに申し込みをした人で抽選を行います。募集件数に達しなかった場合、その後は先着順

募集件数 10件

補助金額 耐震診断費用の3分の2(上限2万円)

問い合わせ 建設課(☎85・3600)

子どもの人権110番

6月27日(月)から7月3日(日)までは、全国一斉「子どもの人権110番」強化週間です。期間中は、通常の電話相談の受付時間を19時まで延長するとともに、土・日曜日でも受け付け、いじめや虐待など子どもの人権に関わる相談に応じます。

受付時間 6月27日(月)から7月1日(金)までは8時30分～19時、7月2日(土)・3日(日)は10時～17時

電話番号 0120・007・110(フリーダイヤル)

問い合わせ 佐賀地方方法務局人権擁護課(☎0952・26・2195)

就学相談会

障害のある子どもの教育を専門にしている教職員などが、就学についての相談に応じます。相談無料です。

対象 市内に居住し、次のいずれかに該当する人。①平成29年4月に小学校へ入学する幼児の保護者で、特別支援学級などを検討している②通常の学級に在籍している児童の保護者で、特別支援学級などへ転級を検討している③特別支援学校への転入学を検討している

とき 8月18日(木)・19日(金)※時間は申し込み後に連絡。1人30分程度

ところ 弥生が丘小学校

申し込み 7月1日(金)までに、通園している幼稚園または保育所へ。家庭教育を行っている人は学校教育課(☎85・3520)へ

退職金の準備は中退共で

中小企業退職金共済(中退共)制度は、中小企業で働く従業員のための国の退職金制度で、次のような特長があります。

①掛金の一部を国が助成②掛金は全額非課税、手数料も不要③社外積立型なので管理が簡単④パートタイマーや家族従業員も加入可能

詳しくは中小企業退職金共済事業本部ホームページをご覧ください。同事業

春期農作業賃金が決定

標準賃金額は、農作業10アール当たり1回の金額で、鳥栖市全域は平坦部に当てはまります。ただし、不整形田など作業上不便な田は、その実情に合わせて協議、調整してください。詳しくは農業委員会事務局(☎85・3570)へ

本部(☎03・6907・1234)へ。

農作業名	単位	機種	標準額	備考
育苗	1箱		790円	庭先渡し(うるち、もち)。農薬代は実費
耕起・代かき	10a	31馬力	15,000円	耕起 9,400円 代かき 5,600円
田植え	10a	乗用田植機	9,200円	
防除 (ゼットホース)	10a	動力散布機	830円	農薬代は含まない。 株間防除はゼットホースより50%増し
ハリコプター防除	10a		2,160円	農薬代は含まない
乗用管理機	10a		2,200円	農薬代は含まない

「社会を明るくする運動」にご協力を

7月は「社会を明るくする運動」の強調月間です。日本での犯罪の約6割は再犯者によるものです。立ち直りを支え、



社会福祉法人 椎原寿恵会
特別養護老人ホーム 真心の園
理事長 中川原三和子

佐賀県鳥栖市村田町1250番地1 (JR肥前龍駅そば)
tel 0942-82-2301 fax 0942-83-9239
URL: <http://www.magokoro.or.jp>



【関連事業:高齢者福祉事業】

鳥栖市
ショートステイ・居宅介護支援事業所(2カ所)・デイサービス(2カ所)・ホームヘルプサービス(2カ所)・鳥栖市鳥栖西地区地域包括支援センター・給食サービス・ケアハウス・グループホーム
みやき町
グループホーム

【関連事業:保育事業】
鳥栖市 認可保育園

【広告】

【職員募集】 正規職員登用制度有
看護職員
(正看護師時給 1100円～、准看護師時給 1050円～)
*オンコール可能者優遇(上記時給より100円UP)
介護職員
(時給 850円～、夜勤開始後 900円～)

交通安全指導員を委嘱

市は4月1日付で60人に交通安全指導員を委嘱しました。同指導員は、各地区で園児や児童の通園・通学時の街頭指導、交通安全教室への協力など、市民の皆さんへの交通安全意識の普及と交通事故防止のために活動します。詳しくは維持管理課(☎85-3598)へ。なお、今回、新たに委嘱した指導員は次の皆さんです(敬称略)。



鳥栖地区
占部夏男



鳥栖北地区
平塚光治



鳥栖北地区
原口雅信



鳥栖北地区
石橋利彦



弥生が丘地区
富田工一



弥生が丘地区
高野憲二



麓地区
山内一宏



旭地区
池松健治

投票所が一部変わります

次の選挙から投票所が一部下表のとおり変わります。当てはまる人は、投票所を間違えないようご注意ください。詳しくは選挙管理委員会事務局(☎85-3507)へ。

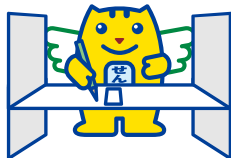

投票区	町名	新投票所
22	下野町、三島町不動島、三島町田出島	下野町公民館
23	今町、柚比町、弥生が丘1～8丁目	弥生が丘まちづくり推進センター

「犯罪に戻らない・戻さない」ことが地域の安全につながります。そして、立ち直りを支えるには「地域のチカラ」が必要で、「社会を明るくする運動」は安全・安心の国づくり、地域づくりのための重要な活動です。鳥栖市の安心・安全のためにご協力ください。詳しくは総務課(☎85・3506)へ。

7月は 青少年の非行・被害防止 全国強調月間

7月は「青少年の非行・被害防止全国強調月間」です。一人一人の子どもを、

市勢要覧を作成しました

鳥栖市の概要や魅力、市のさまざまな

非行に走ることなく健全に育成することは重要な課題です。子どもの人格を尊重しながら規範意識を醸成し、お互いに意気疎通ができる明るい家庭づくりを心掛けましょう。
鳥栖市青少年育成市民会議は、7月1日(金)18時からフレスポ鳥栖入口付近で街頭啓発キャンペーンを実施します。詳しくは生涯学習課(☎85・3694)へ。



市公式ホームページ

施策を写真を中心に紹介する「2016鳥栖市勢要覧」を作成しました。希望者には、市役所市民フロアや情報政策課で冊子を配布しています。ぜひ、鳥栖市を知ることから活用ください。詳しくは同課(☎85・3513)へ。

【職員募集】

正職員 病棟・オペ室看護師
女子寮完備

勤務/3交代及び2交代のシフト制
給与例/【経験年数1年】
月収 **235,000円**～ + 諸手当
基本給+資格手当+準夜勤3回
+深夜勤3回の場合
※経験・能力により優遇

休日/4週8休+祝日(シフト制)
◎各問合せは人事課まで

パート 歯科衛生士
急募

- 年齢/不問
- 就業時間/8:30～18:00
の時間帯より4時間以上の勤務
(※週3日程度)
- 休日/日・祝日他
- 給与/時給1,000円～

救急24時間受付可

広告



医療法人社団 如水会
今村病院
理事長 今村 一郎

Tel.0942-82-5550 轟木町1523-6
(国道34号線沿い コカ・コーラ鳥栖工場前)

みんなの伝言板

■市民水泳大会

対象は市内に居住する18歳以上(高校生を除く)の人。7月24日(日)11時から鳥栖北小学校プール。種目は自由形、背泳ぎ、平泳ぎ、バタフライ。29歳以下は50m、30歳以上は25mで、10月に開催される県民体育大会の選手選考を兼ねています。申し込みは当日、現地で実施。詳しくは市水泳連盟・阿世賀(☎090・1080・8860)へ。

■病院お仕事探検隊

対象は小学4年生から高校生まで(小学生は保護者同伴)。7月30日(土)14時~17時、やよいがおか鹿毛病院。医師・看護師・検査技師など病院スタッフの模擬体験イベントを開催。参加無料で定員は30人。申し込みは7月4日(月)から8日(金)までに同院ホームページへ(初参加の人優先)。詳しくは同院(☎87・3150)へ。

■鳥栖がんサロン「たんぼの会」

偶数月の第3木曜日、13時30分~15時、市社会福祉会館。がんがきつかけで、悩んだり、落ち込んだりしていませんか。時間内のお入りは自由ですので、気軽に立ち寄りください。詳しくは鳥栖がんサロンたんぼの会・豊増(☎090・5664・2000)へ。

■楽しい英会話サークルメンバー募集

毎週金曜日、19時40分~20時40分、基里まちづくり推進センター。外国人講師と楽しく旅行英会話などを勉強しています。レベルは初級、いつでも見学にお越しください。詳しくは同サークル・荒木(☎090・7476・4040)へ。

■九州龍谷短期大学公開講座

講座名は①楽しい絵画教室②歌曲やオペラアリアに挑戦してみませんか。日時は①7月30日(土)9時30分~12時30分②同日14時~16時。いずれも同大学、受講無料。詳しくは同大学・樋口(☎85・1121)へ。

■夏の自然ふれあい体験

対象は小学3年生から中学3年生まで。保護者同伴も可。8月20日(土)・21日(日)の1泊2日、諫早青少年自然の家。沢の生き物観察、鍾乳洞探検など。定員24人、参加費3000円(保険代込み)、参加者は7月17日(日)に事前説明会を実施。申し込みは特定非営利活動法人ふれあい謙志塾(☎・FAX 82・4939)へ。

■健康教室「骨粗しょう症における骨折のリスクについて」

7月16日(土)14時~15時、コーポラティブ山津(山津医院併設)。骨粗しょう症について楽しく学びます。13時から骨密度の審査を先着順で実施。参加無料。詳しくはデイサービス善(☎87・3560)へ。

■幸せな結婚のお手伝い

結婚を希望している人に、ふさわしい人をご紹介します。まずはご相談ください。ボランティアですので費用は一切不要。詳しくは福山(本鳥栖町)☎82・1047へ。

寄付 (4月末日現在)

香典返し 市社会福祉協議会へ

高田政夫(山浦町・亡妻文子)▼吉松克子(桜町・亡夫孝一郎)▼松尾ちどり(元町・亡母ツタエ)▼牛島義和(宿町・亡妻恵美子)▼宮原一元(神辺町・亡姉穆子)▼山川ひさみ(本鳥栖町・亡夫秀機)▼川崎正雄(田代外町・亡母ハルヨ)▼遠藤寛(酒井東町・亡父修造)

一般寄付 市社会福祉協議会へ

3万5863円:いじめ撲滅プロジェクト実行委員会▼3万円:村山義孝(田代上町)▼災害義援金 東日本大震災被災者へ▼2万7462円:鳥栖にわか振興会 大石剛毅 平成28年熊本地震被災者へ▼23万9497円:鳥栖市役所募金箱▼1万4287円:鳥栖市社会福祉協議会募金箱▼2万6718円:鳥栖市民劇団 団

長:小澤止揚▼2万円:山津健二郎(萱方町)▼2万円:山津孝介(萱方町)▼50万円:佐賀県馬主会▼2万51円:鳥栖市こどもクラブ連絡協議会 会長・中村圭一▼11万8537円:鳥栖工業高校定時制▼1万1000円:社会福祉法人椎原寿恵会みどりヶ丘保育園ゆり組▼1万円:原町「藤まつり」▼10万円:脇信利(土井町)

箱▼2万6718円:鳥栖市民劇団 団

医療法人好古堂 高尾病院グループ **認知症対応型共同生活介護 グループホーム すむのさと** (3ユニット 27室) (広告)

- 病院併設で医療面も24時間対応
- 短期の入居も可能です。
- かかりつけ医への通院もサポートします。

入居費用 月額 105,000円~ ※オムツ代(1~3万)は当施設が負担いたします。

お気軽にご相談下さい(施設見学等も随時承ります)

☎0942-84-5888

すむのさと 検索

〒841-0044 鳥栖市高田町205-1 (国道3号線沿い)

各種相談

無料の定例相談です

毎週月～金曜日
祝日・年末年始を除く

消費生活相談

相談時間 9:00～16:00

ところ 市消費生活センター(市民協働推進課内 ☎85-3800)

職業相談

相談時間 9:00～16:30

ところ・予約先 ジョブナビ鳥栖(市役所東別館1階 ☎50-0008)

電話による労働相談

相談時間 8:30～17:15

電話番号 0952-25-7100(県雇用労働課)

年金相談

相談時間 8:30～17:15

ところ・予約先 街角の年金相談センター鳥栖(市役所東別館1階 ☎50-8151)

毎月指定日

市民のこころの相談

とき 7月13日・27日(いずれも水曜日)、9:30～11:30

ところ 保健センター

予約先 同センター(☎85-3650)

無料法律相談(弁護士、要予約)

とき 7月7日・14日・21日・28日(いずれも木曜日)、13:00～15:00

ところ・予約先 市民協働推進課(☎85-3576)

7月の市民相談会

	とき	相談内容
13日 (水)	9:30～12:00	人権相談
	9:30～15:30	行政相談
	13:00～15:00	法律相談(司法書士) 土地建物相談※1
	13:00～15:30	心配ごと相談
27日 (水)	9:30～15:30	行政相談
	10:00～12:00	くらしの手續相談※2
	13:00～15:00	法律相談(司法書士) 土地建物相談※1
	13:00～15:30	心配ごと相談

※1借地・借家などの契約や苦情についての相談

※2官公署への提出書類、遺言や各種契約書の作成などの相談

ところ 市役所2階第1会議室

予約先 市民協働推進課(法律相談のみ要予約 ☎85-3576)

出かけよっ!! CROSS ROAD

久留米・小郡・基山 クロスロード情報コーナー

久留米市 北野天満宮夜渡祭

学問の神様、菅原道真公を祀る北野天満宮の夜渡祭で境内には露店が立ち並び多くの人出でにぎわいます。無病息災を願って「茅の輪くぐり」が行われます。

とき 7月29日(金) 17:00～21:30

ところ 北野天満宮(久留米市北野町)

問い合わせ 北野天満宮社務所(☎78-2140)

小郡市 夢HANABI2016

約8,000発の色とりどりの花火が打ちあがる夢HANABI。どんこ船の上から大迫力の花火を見上げることもできます。

とき 8月6日(土) 19:45～

ところ 小郡運動公園前(宝満川河川敷)

その他 雨天の場合は8月20日(土)に順延

問い合わせ (社)みい青年会議所(☎72-8137)

基山町 第29回きのくに祭り

JR基山駅前通りを歩行者天国にして、町民の夏祭りとして毎年行われています。祭りでは、パレード、餅まき、綱引き大会のほか、チキンナゲッツのライブ、ヘレモアナのタヒチアンダンス、ピンキースカイのライブなど、さまざまなイベントを予定しています。多数の出店もあり、夏のイベントとして大いににぎわいます。

とき 7月23日(土) 13:00～21:00

ところ JR基山駅前周辺

問い合わせ きのくに祭り振興会(☎92-2653)

知っとこ!

第123回

消費生活情報

「催眠商法」にご注意!



《相談事例》母親が「日用品を無料でもらえる」と、期間限定で営業している店に通っていた。どうやらその店で健康食品を1年分、20万円で契約してしまったようだ。商品を信用できないので母親にクーリングオフしてもらいたい。

「催眠商法(SF商法)」と呼ばれる販売方法で、巧みな話術で場を盛り上げながら、ほとんど無料で日用品などを配り、冷静な判断ができない雰囲気の中で、高額な商品を売り付ける商法です。

契約をしても、法定の契約書面を交付された日から8日間はクーリングオフが可能です。また、クーリングオフ期間が過ぎても交渉可能なケースがありますので、消費生活センターへご相談ください。

トラブルにあったら、まずは市消費生活センター(☎85-3800、月～金曜日、9:00～16:00)へご相談ください。

保健センターだより 7月

マイレージに
参加しよう!!

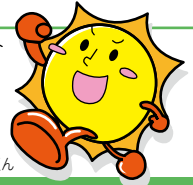

うらら21プランキャラクター・サントスくん

申し込み・問い合わせは、保健センター(☎85-3650)へ

※「ところ」の記載のないものは全て保健センターで実施

7月の健診・がん検診

レディースデイ (要予約)

■乳がん・子宮がん

対象 20歳以上の女性=子宮頸がん▽40歳以上の女性=乳がん※子宮体がん検診は個別でのみ実施。

《**集団検診**》…保健センターで受診・申し込み
とき 7月7日(木)9:00~10:30、13:30~15:00
7月25日(月)9:00~10:30

※乳がん・子宮がん検診は、医療機関による個別検診も実施しています。詳しくは保健センターへ。

胃・大腸・肺・前立腺がん検診 (要予約)

■胃がん・大腸がん・肺がん・前立腺がん

対象 40歳以上の人=胃がん、大腸がん、肺がん
▽50歳以上の男性=前立腺がん

とき 7月5日(火)・6日(水)・14日(木)・15日(金)、
8:30~10:00

フルコースの日 (要予約)

■胃がん・大腸がん・肺がん・子宮頸がん・乳がん・前立腺がん

対象 40歳以上の人=胃がん、大腸がん、肺がん▽50歳以上の男性=前立腺がん▽20歳以上の女性=子宮頸がん▽40歳以上の女性=乳がん

とき 7月10日(日)8:30~10:00

※胃がん検診を受診する場合、前日の21時以降は飲食をしないでください。

※がん検診の受診は平成28年4月1日~平成29年3月31日の期間中、それぞれ1回のみとなっています。

※大腸がん検診を希望する人は、検査日の10日前までに申し込みください。

母子教室

※ぴよぴよ教室は要申し込みです

・ほやほや教室

とき 7月12日(火)・22日(金)9:30~11:00
対象 平成28年5月生まれの乳児とその保護者

・ぴよぴよ教室

とき 7月13日(水)10:00~11:30
対象 生後4~6カ月の乳児とその保護者

子どもの健診

※時間はいずれも12:45~14:00

・1歳6か月児健診

とき 7月26日(火)、27日(水)
対象 平成26年12月生まれの幼児

・3歳児健診

とき 7月28日(木)、29日(金)
対象 平成24年12月生まれの幼児

あなたの健康づくり

※申し込みは不要です

・うららニコニコ教室

とき 7月25日(月)13:15~16:00
内容 室内での姿勢や体づくりの補助運動
持ってくるもの タオル、飲み物、室内用運動靴、健康手帳

休日救急医療センター診察医 7月

診療科 内科、小児科、外科

休日救急医療センター (☎83-0119)

	内科	小児科	外科
	9:00~19:00 (受付は18:30まで)		
3日(日)	○	—	○
10日(日)	○	○	—
17日(日)	○	—	○
18日(祝・月)	○	—	○
24日(日)	○	★久大小児専門医	—
31日(日)	○	—	○

★久留米大学小児専門医の診療は17:00まで(受付は16:30まで)

鳥栖・三養基地区内歯科休日診療当番医 7月

時間は9:00~12:00、三養基・鳥栖地区歯科医師会加盟医院による

	診療所名	電話番号	所在地
3日(日)	熊谷歯科医院	82-4970	山浦町
10日(日)	くまもと歯科医院	87-9877	弥生が丘
17日(日)	古賀歯科	0952-52-6653	上峰町
18日(祝・月)	古賀歯科医院	82-4072	儀徳町
24日(日)	chie dental clinic	82-0988	弥生が丘
31日(日)	元町歯科診療所	82-4141	元町

※当番医は変更になる場合があります

元気な鳥栖っ子集まれ～

鳥栖っ子 アルバム



森祐二さん光代さんの長女

まなみ
愛美ちゃん (1歳、蔵上)

●両親からひと言

生まれてきてくれてありがとう♡
元気に育ってね♪



池口興一さん奈里子さんの長女

すずちゃん (1歳、蔵上)

●両親からひと言

祝☆1歳！毎日ニコニコ笑顔を
ありがとう♪大きくな～れ！



上野広法さん愛佳さんの長男

ゆうひ
優陽ちゃん (9カ月、前田町)

●両親からひと言

毎日、元気一杯で日々、成長を見せてくれてあり
がとう♡これからも元気一杯、大きくなってね♡



太田直樹さん夏美さんの長男

しゅうる
獅潤ちゃん (1歳、古賀町)

●両親からひと言

毎日癒しをありがとう♡結蘭
お姉ちゃんと元気に育ってネ☆

子育てで新着情報を随時発信しています
(市ホームページ)



子育て情報館

7月号 (7/1～7/31)

各行事はいずれも参加自由(祝日は開催し
ません)。内容など詳しくは、子育て支援総合
コーディネーター(こども育成課内☎85-3552)
に問い合わせください。

園庭開放

対象
就園前の乳幼児と保護者

と き	ところ
毎週月～金曜日 7/9(土)・23(土)	10:00～11:30 小 鳩 園
毎週月～金曜日 7/16(土)	10:00～11:30 白 鳩 園
毎週月～金曜日	9:00～16:00 下 野 園
〃	10:00～11:30 あいあい保育園
〃	10:30～11:30 鳥栖いづみ園
毎週火・木曜日	10:00～11:30 レインボー保育園
〃	〃 虹の子保育園
毎 週 木 曜 日	10:00～11:30 田代保育園※
〃	〃 慈光保育園
毎 週 金 曜 日	12:00～15:00 やよいが丘保育園
〃	10:00～11:30 鳥栖双葉保育園
7/2(土)・16(土)	9:30～11:30 神 辺 幼 稚 園 ※
〃	〃 駒 鳥 幼 稚 園 ※
7/2(土)・16(土)・30(土)	〃 布津原幼稚園※

※ホールも同時開放

出前ひろば

対象
就園前の乳幼児と保護者
時間はいずれも10:00～11:30

と き	ところ
7/7(木)	鳥栖北まちづくり推進センター
7/8(金)	基里まちづくり推進センター
7/14(木)	旭まちづくり推進センター
〃	麓まちづくり推進センター
7/15(金)	あさひ新町公民館
〃	鳥栖まちづくり推進センター
7/21(木)	田代まちづくり推進センター
7/22(金)	若葉まちづくり推進センター

※お住まいの地区のセンターまたは公民館に参加ください。

フリールーム

対象
就園前の乳幼児と保護者

と き	ところ
毎週月～土曜日	10:00～16:00 オンリーワン
〃	〃 きらら館
毎週月～金曜日	10:00～15:00 鳥栖子育て支援センター
〃	8:30～13:30 あいあい保育園
毎週月～金曜日	9:30～14:30 若 楠 療 育 園
毎週月・水・金曜日	10:00～12:00 児童センター
毎週火・木曜日	13:30～16:00 鳥栖双葉保育園
毎週月・水・金曜日	9:00～14:00 やよいが丘保育園
毎週月～水曜日	10:00～15:00 めぐみ保育園※
毎週火～木曜日	9:00～14:00 みどりヶ丘保育園※
〃	〃
毎週火曜日	10:00～11:30 白 鳩 園
7/11(月)	9:00～11:00 保 健 セ ン タ ー

※園庭も同時開放

年齢別ひろば

対象は目安です

対 象	と き	と ころ
妊婦とその家族(要予約)	この期間開催なし	鳥栖子育て支援センター
1カ月以上の乳児と保護者	毎週水曜日 10:40～11:20	みどりヶ丘保育園
首すわりから歩行前までの乳児と保護者	〃 13:30～14:00	鳥栖子育て支援センター
5カ月以上の乳児と保護者	毎週月曜日 10:30～11:00	やよいが丘保育園
1歳～1歳11カ月の幼児と保護者	毎週火曜日 〃	〃
1歳～就園前の幼児と保護者	〃 10:40～11:20	みどりヶ丘保育園
〃	毎週木曜日 13:30～14:00	鳥栖子育て支援センター
2歳～2歳11カ月の幼児と保護者	毎週水曜日 10:30～11:00	やよいが丘保育園
3歳～就園前の幼児と保護者	毎週火・木曜日 10:00～12:00	児童センター

相談してみませんか 申し込みは若楠療育園(☎83-1228)へ

◆言語・発達相談(要申込)

と き ①7月5日(火)10:00～16:00②7月26日(火)10:00～16:00

ところ ①鳥栖子育て支援センター②若楠療育園

相談内容 子どもの発達や言葉の遅れなど

◆心理相談(要申込)

と き 7月2日(土)9:30～16:30

ところ 若楠療育園

相談内容 障害がある子どもの悩みなど

保育士さん募集中!!



保育園で働く保育士を
随時募集しています。
詳しくはこども育成課
(☎85-3552)へ。

「鳥栖っ子アルバム」募集しています!!

写真の裏に①子どもの名前(ふりがな)・続柄②生年月日(おおむね3歳までの子どもに限る)③両親の名前④住所
⑤電話番号⑥子どもへのメッセージ(30字以内)を記入し、情報政策課へ。メールでも受け付けます。1MB程度の
写真データをjouhou@city.tosu.lg.jpへ。応募は子ども1人1回まで、1人で写った写真に限ります。



募集ページ

図書館 だより



～図書館は、一生の友達～

鳥栖市立図書館 〒841-0053鳥栖市布津原町11-21
(☎85-3630 <http://www.city.tosu.lg.jp/library>)

開館時間 10時～19時(土・日曜日、祝日、休日は18時まで)

7月の休館日 毎週月曜日、館内整理日(7日)、振替休館日(19日)

貸し出し 1人10点まで、期間は14日間。貸出券が必要です

夏休みワンプク教室

今年も市立図書館で、夏休みワンプク教室を開催します。いづれも、対象は小学1～6年生(⑥のみ小学4～6年生)、定員は20人(先着順)、筆記用具が必要(④を除く)。

①夏休みワンプク教室(I)「くらしに役立つものを作ろう」

とき 7月21日(木) 10:30～

内容 第1部＝鳥栖の葉のお話しと実習
第2部＝葉草(ミント)の入浴剤作り

材料費 300円



②夏休みワンプク教室(II)「あっと驚く実験教室」

とき 7月21日(木) 14:30～

内容 第1部＝光はいろいろな色でできている？
第2部＝サインペンのインクを分けてみよう



③夏休みワンプク教室(III)「図書館探検隊」

とき 7月28日(木) 10:30～

内容 図書館内を案内します(小学生向け図書館体験ツアー)

④夏休みワンプク教室(IV)「日本の伝統芸能を学ぼう」

とき 7月28日(木) 14:30～

内容 「能楽」を体験しよう!!(小学生向けワークショップ)
その他 動きやすい服装でお越しください

⑤夏休みワンプク教室(V)「楽しい工作教室」

とき 8月3日(水) 10:30～

内容 第1部＝ぱたぱた(木製「からくり」おもちゃ)作り
第2部＝紙飛行機作り

材料費 200円



⑥夏休みワンプク教室VI「古代人のアクセサリーを作ろう」

とき 8月3日(水) 14:30～

内容 第1部＝古代人のアクセサリーのおはなし
第2部＝^{まがたま}勾玉作り

材料費 200円

申し込み

7月5日(火)から15日(金)までに、図書館にある申込用紙で申し込みをするか、はがきに①教室名②住所③氏名④性別⑤学校名・学年⑥電話番号を記入して同館へ郵送してください。同日必着

移動図書館とりんす号 7月の巡回案内

1日(金) 27日(水)

一本杉 10:10～10:40
花みず木 11:00～11:30
飯田町天満宮 14:50～15:20
桜町公民館 15:40～16:10

5日(水) 29日(金)

西田町第一公園 10:10～10:40
西新町公民館 11:00～11:30
水屋町公民館 14:50～15:20
高田町分校跡 15:40～16:10

6日(水)

三島町於保里研修センター 10:10～10:40
村田町八幡神社 11:00～11:30
加藤田町中央公園 14:50～15:20
浅井町集会所付近 15:40～16:10

8日(金)

姫方町つつじヶ丘団地 10:10～10:40
古賀団地公民館 11:00～11:30
曾根崎町JA基里支所 14:50～15:20
原町県営アパート集会所 15:40～16:10

12日(水)

江島町公民館 10:00～10:30
棧敷団地 10:50～11:20
ひかり園 14:40～15:10
弥生が丘中央区公民館 15:40～16:10

13日(水)

市立保育所下野園 10:00～10:30
市立保育所小鳩園 11:00～11:30
立石町公民館 14:50～15:20
原古賀町区長事務所 15:40～16:10

15日(金)

田代本町コスモスの園 10:10～10:40
虹が丘町公民館 11:00～11:30
藤木町公民館 14:50～15:20
東町公園 15:40～16:10

20日(水)

市立保育所白鳩園 10:10～10:40
姫方町公民館 11:00～11:30
酒井西町天満宮 14:50～15:20
酒井東町宝満宮 15:40～16:10

22日(金)

山浦町緑ヶ丘 10:10～10:40
神辺町公民館 11:00～11:30
前田町防火水槽横 14:50～15:20
南部団地公園 15:40～16:10

26日(水)

市立保育所鳥栖いづみ園 10:00～10:40
真木町公民館 11:00～11:30
山浦町公民館 14:50～15:20
桜ヶ丘町公園 15:40～16:10



ホームゲームはベアスタで声援を!



サガン鳥栖は、5月29日(日)の対浦和レッズ戦(J1リーグ戦第14節)を終えて、2勝4分7敗(勝点10)の暫定17位。7月はホームゲームが3試合あります。ベストアメニティスタジアムでの熱い声援をよろしくお願いします。

7月 ホームゲーム日程 ※場所はベストアメニティスタジアム

2ndステージ 第1節
2日(土) 19:00
 キックオフ
 対 FC東京

2ndステージ 第4節
17日(日) 19:00
 キックオフ
 対 名古屋グランパス

2ndステージ 第6節
30日(土) 19:00
 キックオフ
 対 鹿島アントラーズ

5月29日(日)
1stステージ第14節
浦和レッズ戦 ▲0-0

久光製薬スプリングス 優勝報告会

天皇杯・皇后杯全日本バレーボール選手権大会 2015/16V・プレミアリーグ女子大会



天皇杯・皇后杯全日本バレーボール選手権大会で4連覇し、2015/16V・プレミアリーグ女子大会で2年ぶり5回目の優勝を果たした久光製薬スプリングスの優勝報告会が5月30日(月)、市役所で開かれました。

報告会には、中田久美監督や選手らが出席。中田監督は「苦しいリーグだったが最後まで戦い抜いて結果が出せた。来シーズンも頑張りたい」とあいさつしました。



中田久美監督

5月19日(木)

ベアスタでテロ対処訓練を実施

サッカーの試合中にテロが発生したと想定した訓練がベストアメニスタジアムで行われ、警察や鳥栖市、株式会社サガン・ドリームスなどから約100人が参加しました。

訓練では、①手荷物検査場でナイフを取りだし暴れ出した男性を、警察官が取り押さえ、検挙。②その際に別の男性がスタジアム内に侵入し、男性が観客席に置いた不審物を爆発物処理部隊が処理。③不審物を置いた男性はトイレに逃げ込み、機関拳銃を撃ちながら暴れるが、駆け付けた機動隊が応戦し、制圧検挙。この3段階を想定して行われました。

訓練後に鳥栖警察署の田中千昭署長は「実践に即した訓練ができ、関係機関との連携が確認できた。テロに対する県民の意識の高揚にもつながれば」と話しました。



不審物から離れるよう誘導する警察官



不審物を置いた男性を制圧検挙する機動隊

3段階を想定した訓練



①



③



②

5月19日(木)

市民活動団体を応援 7事業を認定

平成28年度の市民活動支援補助対象事業が決定したことに伴い、市役所で認定式を行い、7事業を認定しました。

■平成28年度鳥栖市市民活動支援補助対象事業
 教育に携わる人のつながり。親子の社会的・世代間をつなぐコミュニティー事業（特定非営利活動法人日本親育成実践協会）▽子育てサポートMoriMori事業（子育てサポートMoriMori）▽失語症者が社会に係る場を作る事業（鳥栖・三養基地区失語症友の会「ととしかの会」）▽がん患者支援及びがん予防啓発事業（鳥栖タオル帽子の会）▽みんなで子育て未来カフェ事業（team.遊悠融）▽JR田代駅周辺美化及び借地（耕作放棄地）での農園作り事業（特定非営利活動法人ひかり）▽竹林を多様な生き物が棲める雑木林に戻そう事業（特定非営利活動法人九千部クラブ）



橋本市長(中央)から受け取った認定書を持つ各団体の代表者

5月28日(土)

会場いっぱいの花や緑を楽しむ 「花の日」イベント開催

第28回「花の日」イベントが中央公園とフレスポ鳥栖1階ウエルカムコート会場に開催され、絵作品や花壇写真の展示、フラワーアレンジメント、ガーデニング、盆景教室などが行われました。

今回は初の取り組みとしてイベント開催日までの一週間(21日~28日)、市内造園業者などが造るモデルガーデンや花文字の展示が行われたほか、28日には花を扱ったグッズなどの出店が集うイベント「メルチェ」も同時開催され、来場者は会場一帯に広がる花や緑、ショッピングなどを楽しみました。

また、市内の緑化を目的に用意された苗木の無料配布には、長蛇の列ができ人気を集めました。

鳥栖市制35周年を記念し、平成元年から始まった「花の日」は、緑化の普及や啓発を目的に、毎年5月に開催されています。



「花の日」と描かれた花文字



盆景教室



広場ではステージイベントも開催



会場に飾られた美しい花々



花や緑を扱う出店が多く集った「メルチェ」

「花壇コンクール」受賞者決定

第28回「花の日」イベントの会場となったフレスポ鳥栖1階ウエルカムコートに「花壇コンクール」の作品を展示しました。受賞者は次の皆さんです(敬称略)。



花壇コンクール入賞作品(応募16件)

団体の部



【市長賞】ニチケアセンター鳥栖グループホームニチイのほほえみ(大正町)



【会長賞】あいあい保育園(儀徳町)



【議長賞】若葉地区まちづくり推進協議会(萱方町)

個人の部



【市長賞】楠田和美(藤木町)



【会長賞】弥永真由美(萱方町)



【議長賞】久保彰(江島町)

ベトナムは、北は中国、西はラオスとカンボジア、東と南は海に面し、S字の形をした国です。国民平均年齢は29歳



民俗衣装のアオザイ

私は昨年4月にベトナムから来て、弘堂国際学園で日本語を勉強しています。鳥栖は都会ではありませんが、緑が多く、涼しくて、住みやすい町だと思います。日本に来たばかりのときは言葉も道もわからなかったのですが、よく町の皆さんに助けられました。本当にありがとうございました。日本へ来て、日本語の勉強だけじゃなく、日本の文化や習慣、そして人の温かさを知ることができました。



名前
グエン ティ
ホン ハン



年齢 20歳
国籍 ベトナム
一言 好きな言葉は「時は金なり」です

で、30歳以下の人口がなんと60%以上もいます。主な交通手段はバイクと自転車です。町はとても活気があります。北にはハノイ、南にはホーチミンという大きな町があります。ハノイはベトナムの首都で、政治の中心、ホーチミンは経済の中心です。ベトナムの有名な物といえば、民族衣装のアオザイ、フオーや生春巻きなどのベトナム料理でしょう。私はフオーが大好きで、毎日食べても全然飽きません。日本ではなかなか食べられないのが残念です。私はこれから大学に進学して、日本で働きたいと思っています。日本でいろいろな経験を積み、日本のすばらしさを母国に伝えたいです。

とす新風土記 「鳥栖市誌」を読む 第65回

追分石
人や文化を繋ぐ「道しるべ」

長崎街道は、小倉―長崎間57里（約220km）を25カ所の宿場町で結んでいました。徳川幕府が鎖国体制を布いていたなかで、海外への窓口を開いていた長崎から、多くの人や物、知識や文化がこの道を通して伝わっていききました。

田代宿の東口の追分石（田代昌町）は、日田・英彦山道が分岐する地点に建てられたもので、「右ひこ山、左こくら・はかた道」と刻まれています。享和2（1802）年の尾張の商人、菱屋平七の旅日記（筑紫紀行）にも記されています。

鳥栖市内には長崎街道が東西にわたり通っており、宿場も2カ所（田代宿・轟木宿）あり、長崎街道関連の多くの痕跡を目にする事ができます。

西口の追分石（田代外町）は、くるめ道との分岐点にあたります。東口のものと同じ書体で「右さか、左くるめ道」と彫られています。文化2（1805）

当時の道路標識ともいえる「追分石」が、田代宿（田代昌町・田代新町・田代上町・田代大官町・田代外町）の東西口に建てられており、それぞれ高さ70cm程の自然石が利用されています。



追分石（田代外町）

年に書かれた大田南畝の『小春紀行』に現在の本町から田代に向かうなかで「田間を越、砂川を渡り、田間をゆくに石表あり。右さか左くるめとあり」と記されています。

追分石はこれらの記録から、享和2年以前にはすでに建立されていたようです。長崎街道が公道として整備されたのは、寛永年間（1624～44年）とされていますので、その間に建てられたようです。

田代宿の2つの追分石からは、北部九州の各地につながっており、鳥栖が当時から交通の要所であることを示すものです。

（鳥栖市誌第3巻第5編第4章より）

「鳥栖市誌」発売中

「鳥栖市誌」は、市教育委員会生涯学習課、油屋本店、古賀書店、市役所内売店、TSUTAYA鳥栖店などで取り扱っています。詳しくは、同課（☎85-3695）へ。



市長から皆さまへ

家庭菜園からの食中毒にもご用心

夏に入り、食中毒が気になる季節となりました。以前は、食中毒といえば梅雨時から夏場にかけてのものでしたが、最近は生活環境の変化に伴って、年間を通じて気を付けなければなくなりました。

最近行われた消費者庁や厚生労働省の発表によると、キノコ類を除く有毒植物を食べて食中毒を発症した人はこの10年間で数百人、うち死亡した方も数人いらっしゃいます。山菜を自分で採りに行って、普段見慣れない山菜を食べた方が食中毒にいられたのではと思いがちですが、実は発症した方の半数が、家庭菜園から採れた物に起因するということです。その中でも多いのが、ニラやノビルと似ているスイセンの葉、そして意外なことにジャガイモです。スイセンには、ニラ特有の匂いがあります。ジャガイモは、調理の前に匂いを嗅ぐだけでも対策になります。

また、ジャガイモの調理に当たっては、芽を確実に取る、緑変した皮は厚めにむくといった調理が必要です。つまり調理の基本を着実に守ることが大切です。

家庭菜園での栽培状況を聞いたアンケートによると、食用野菜と観賞用植物を区分けして栽培されている方は半数しかおらず、特に春先の新芽の頃に間違いを引き起こす原因となっているようです。ちなみに私の母は、スイセンを植える場所は決めており、花が終わると葉をくると縛って区分けしていました。家庭菜園からの収穫は大きな喜びですが、食の安全にも気を付けながら楽しみましょう。

編・集・後・記

突然、パン、パーンと銃声が響きわたりました。ベストアメニティストジアムで行われたテロ対処訓練。トイレに立てこもった不審男性が機関拳銃を発砲しました。機動隊が次々と駆け付け、好機を待ちます。機動隊はじわじわと男性を追い込み、制圧検挙。男性を取り押さえている間も、周囲に仲間がいないか注意を払う機動隊。本番さながらの訓練に、取材をしていた私も緊張しました。(ベ)

「花の日」イベントの取材に行ってきました。今回初めて中央公園に会場が変更されましたが、モデルガーデンや花の装飾が公園にもともとある木々や池と調和し、すごくいい雰囲気でした。美しさに心を癒され、改めて花や緑に囲まれる空間の素晴らしさを実感して帰宅。自宅の庭のプランターにふと目をやると…枯れていました。私が水やりを怠ったせいです。この日から大切に育てようと心に誓いました。(K)

人のうごき

●人口：72,521人 (+257) ●世帯：29,541世帯 (+192)

男性：34,986人 (+150) ※()は前月比

女性：37,535人 (+107)

平成28年4月末現在の住民基本台帳による



7月の納税など

- 固定資産税(2期) ※納期限は8月1日(月)です。
- 国民健康保険税(2期)
- 後期高齢者医療保険料(1期)
- 介護保険料(2期) 納税は安全・便利・確実な口座振替で!



水道の修繕



鳥栖市管工事協同組合(☎84-2500)または、鳥栖市水道指定工事事業者へ。

マイナンバーカード(個人番号カード)の交付について

個人番号カード交付「手続き案内」を受け取られた人で、「手続き案内」に記載している交付期限内に来庁できない人は、お早めに市民課(☎85-3580)へご相談ください。

市への意見・提言



- ・公共施設に設置する市民提案箱またはファクス(83-3310)で。
- ・市ホームページのウェブ提案箱で。(トップページのバナーをクリック) 詳しくは市民協働推進課(☎85-3576)へ。

テレビ広報とす

毎月第3日曜日(7日間)から7日間、ケーブルテレビ(はっぴとすビジョン)で15分番組(1日5回)を放送中。



DRUM TAO LIVE 2016

鳥栖公演

9月22日(祝・木)

15:30開場、16:00開演

市民文化会館大ホール

7年ぶりの鳥栖公演はブロードウェイより凱旋公演!!

市文化事業協会は、「DRUM TAO LIVE 2016 鳥栖公演」を開催します。

TAOは「世界で通用するエンターテインメント」という目標を掲げ結成され、和太鼓・篠笛・箏などの和楽器による演奏に加え、武術やダンスパフォーマンスを行い、独自の世界を創り続けています。

チケット料金 全席指定、S席=5,000円▽A席=4,000円(当日券は各500円増) ※未就学児入場不可。小・中学生500円キャッシュバックあり(保護者同伴で当日に本人確認あり)

チケット特別先行予約 6月27日(月) 10:00~ ※市民文化会館のみ
チケット一般発売 7月2日(土)10:00~

チケット取扱所 市民文化会館(☎85-3645)、サンメッセ鳥栖(☎84-2121)
※各発売初日は電話予約のみで座席の指定はできません。完売の場合、当日券はありません。



問い合わせ 市民文化会館 ☎85-3645

おはなしフェスティバル

鳥栖市と近郊で活躍するおはなしサークルの皆さんが一堂に集まり、楽しいおはなしフェスティバルを開催します。絵本の読み聞かせや人形劇、大型紙芝居、パネルシアター、ストーリーテリング、ワークショップなどを行います。また、アンパンマンと一緒に体操や写真撮影もできます。入場無料、申込不要。

問い合わせ サンメッセ鳥栖 ☎84-2121

7月9日(土)

①10:00~10:45

②11:00~11:45

※①②とも内容は同じ

サンメッセ鳥栖

