



交通ルールを守ろう!!
「交通安全教室」

5月23日(火)、基里小学校で「交通安全教室」が行われ、児童代表が「交通安全宣言」や地域の交通指導員に「感謝の言葉」を述べました。その後、児童は運動場で交通安全指導員や鳥栖警察署員から横断歩道の渡り方などを学びました。





サガン鳥栖 ホーム戦5連勝！！

サガン鳥栖のJ1リーグホーム戦が5月に2試合ありました。7日(日)の第10節横浜F・マリノス戦は、鎌田大地選手がゴールを決め、1対0で勝利。27日(土)の第13節北海道コンサドーレ札幌戦も鎌田大地選手の先制点を守り切り、1対0で勝利しました。サガン鳥栖は第13節を終えて5勝3分5敗(勝点18)の10位で、ホームでの連勝を5試合に伸ばしました。市民の皆さんの熱い声援をよろしくお願いします。

5月7日(日) 横浜F・マリノス戦  ○1-0



先制ゴールを決める鎌田大地選手(左)



相手選手と競り合う小林祐三選手(左)



当日はレディースデーとして来場者に記念ユニフォームが配られ、試合前にはサガン鳥栖の「勝利の女神」である倅田来未さんのパフォーマンスが行われました。来場者数は21,245人と今シーズン最多になりました。



7月ホームゲーム

※場所はベストアメニティスタジアム

■明治安田生命 J1リーグ

18節 **7.8 土** 19:00
キックオフ
VS **川崎フロンターレ**



©2015 K.F.C., LTD.

5月27日(土) 北海道コンサドーレ札幌  ○1-0



鎌田大地選手(左)がゴールを決める



サポーターと勝利を喜ぶ選手たち

教科「日本語」の教科書を一部改訂しました

市教育委員会は平成27年度から使用してきた教科「日本語」の教科書を、系統性、子どもの発達段階や新学習指導要領への対応などの観点から一部改訂しました。また、イラストや写真も一部新しくしました。

今後、この教科書を使って、各教室でさらに活気あふれる教科「日本語」の授業を展開していきます。

《教科書の貸し出しについて》

教科「日本語」の教科書は、市立図書館やサンメッセ鳥栖図書コーナー、各地区のまちづくり推進センターに展示しており、6月下旬からは貸し出しもしています。また、教科書の購入もできますので、詳しくは学校教育課へ問い合わせください。



全ての教科書の裏表紙裏に、日山軍記さんの絵画を挿入しています。



言葉を集めてかるたを作りました。～市内の子どもの作品～
※小学校1・2年教科書



郷土かるたを作ってみましょう。～市内の子どもの作品～
※小学校3・4年教科書



こんな場所、こんな場面では、どんなマナーを心がけたらいいでしょう。
※中学校教科書

担当課 学校教育課 ☎85-3520

おかげさまで給水50年

昭和42年7月、市内の一部に給水を始めてから本年7月で50年を迎えます。

この間、大きな事故や大規模な断水もなく、安全な水を届けることができたのは市民の皆さんのご理解とご協力のおかげです。

今号では、市の水道事業をご紹介します。



約50年前の配水池（右手前）と浄水場（左奥）。浄水場は現在の浄水場とは違うもので、現在の浄水場よりも南東約1キロに位置していた。

井戸の枯渇がきっかけ

昭和40年、すでに多くの工場を抱えていた鳥栖市ですが、県内の市では本市と多久市だけが水道を持っていませんでした。

当時の状況は、簡易水道（5000人以内）に給水する規模の小さい水道などが約15%、残りの約85%が井戸水。ただし、その井戸水は飲料に適さないものが少なくないばかりか、市内各地で井戸が枯れる事態が発生しました。

その緊急事態を受け、昭和40年1月27日、市議会臨時会を開会。2日間の審議を経て、市議会から水道事業施設の設置についての議決を受けました。

以後、2度にわたる拡張事業などを経て、現在は、管路延長は約42.1キロメートル、普及率は97.6%となっています（平成27年度決算）。

豊かな水資源

本市は、水資源に恵まれています。宝満川から1日最大4万

5000m³を取水できる権利を持つているほか、福岡県朝倉市にある江川ダム、寺内ダムなどの水を使用できる権利（1日最大1万2000m³）も有しています。1人当たりの地表水（川、湖などの水）の取水量としては、県内ではトップクラスです。

これらの権利は、先人たちが「将来のふるさとの発展」を思い描いて、並々ならぬ苦勞をして獲得したものであり、この「豊かな水資源」が今日の鳥栖市発展の礎を築きました。

施設の更新

全国的に公共施設の老朽化が課題となっていますが、本市も例外ではありません。

水道施設については、平成24年3月に総事業費約130億円の水道施設整備計画を策定し、同計画に基づき、現在、更新事業に取り組んでいるところです。

平成30年度までに浄水場関連施設の整備を完了する予定で、その後は導水管を始めとした水道管の更新事業に取り組みます。

本年度と来年度は、浄水場見学を中止するなど、工事期間中は皆さんにご迷惑をおかけしますが、ご理解をお願いします。

市民生活を守る水道事業



楠 信毅さん（歳上町）

私は、昭和39年6月に鳥栖市役所に入庁しました。水道事業施設の設置が決まった時は、入庁1年目で業務にまだ慣れていない頃でした。

福岡市から来た初代水道課長の指示の下、原図を写したり、配水池を建設する朝日山に行って現地測量などを行ったりしていたことをよく覚えています。諸般の事情により、浄水場建設の場所が変わったときは特に大変でした。

時代の変遷とともに、衛生管理基準が厳しくなるなど、水道事業の経営は大変だと思いますが、「水道業務に携わる人には「市民生活を守る」という自負心を持ってほしいですね。

（平成17年3月退職）



～これからも、地域とともに～ 地区民生委員児童委員協議会の紹介 第1回

民生委員・児童委員は、地域の身近な相談相手として福祉に関する悩みごとと一緒に考えサポートするボランティアの相談員で、平成29年4月1日現在、市内8地区で142人が活動しています。

民生委員制度は今年で100年を迎えます。民生委員・児童委員の活動をさらに広く知っていただけるよう隔月ごとに地区での取り組みを紹介していきます。



～心ひとつに地域社会のために～
基里地区民生委員児童委員協議会
会長 白垣 伍男 (曾根崎町)

基里地区の委員は男性10人、女性8人の18人で、うち主任児童委員は2人です。

日常の活動は幅広く、住民の皆さんから受けた相談に対して、どうすればよいか、どのような機関や窓口に行けば必要な支援やアドバイスを受けられるかを考えながら親身になって応じています。

また、市社会福祉協議会からの助成事業である独居老人見守りネットワーク活動や高齢者いきいきサロンなど、基里10町それぞれの民生委員・児童委員が携って実施しています。

委員はみな心をつにして情報を共有しながら、できることをできる範囲で無理なく精一杯努力して活動しています。

また、民生委員・児童委員の活動を多くの住民に知ってもらい、信頼してもらうために、機会があるごとにPRにも努めています。

写真は4月に曾根崎町の見守りネットワーク(曾根の会)が独居老人を招待して老松神社で「藤の花見昼食会」を開催したものです。



～ひとりで悩まず相談を～
旭地区民生委員児童委員協議会
会長 古賀 政晴 (三島町)

旭地区は14町区からなり、4,653世帯、11,522人が居住されています(平成29年3月末日現在)。



旭地区の民生委員・児童委員はこの14町区から1人～3人が選任されており、現在23人(男性9人、女性14人、平均年齢64.8歳)です。

これら委員は、それぞれの地域において地域の実情に応じ、高齢者の安否確認や見守り、通学路における安全指導などを行っています。また医療や介護、子育ての不安など、さまざまな相談にも応じています。

こうした日常の活動のほか、旭地区の社会福祉協議会やまちづくり推進センターが行う地域活動にも参加しています。最近では、2月に旭地区文化祭で演じられた防犯寸劇に出演し、悪徳業者を撃退するなどの役を演じました。幕間には、民生委員制度創設100周年のPRポスターの配布、民生委員・児童委員の活動概要説明と委員の紹介をしました。

民生委員・児童委員は皆さんの身近な相談相手です。心配ごと、悩みごとを1人で抱え込まずに気軽にご相談ください。

担当課 社会福祉課 ☎85-3553

夏 7月11日(火)から20日(木)までの10日間 の交通安全県民運動

「守ろう交通ルール 高めよう交通マナー」

担当課 維持管理課 ☎85-3598

市と市交通対策協議会は期間中、駅前駐輪場での指導、交通安全街頭キャンペーンなどを実施します。一人ひとりが交通ルールとマナーを守り、交通事故の防止にご協力ください。

情報公開制度・個人情報保護制度 運用状況を公開します

担当課 総務課 ☎85-3504

情報公開制度は「〇〇についての文書が見たい」「△△についての図面が見たい」と思ったときに、市が保有する文書や図面などの公開を請求できるものです。

また、「私の個人情報は適正に使用されているのだろうか」「私の個人情報に間違いがある」などといったことについて自分の個人情報の開示や訂正などを請求できる制度、これが個人情報保護制度です。

昨年度の両制度の運用状況は各表のとおりです。

なお、総務課内の情報公開コーナーでは、市の例規集や予算書、決算書などの資料を閲覧できますのでご利用ください。

◆ 情報公開請求などの件数 (単位:件)

公開請求	8	
公開申出	9	
合計	17	
処理状況	公開	5
	部分公開	11
	非公開	1
	取下げ	0
不服申立て	0	

↑注1) 「公開請求」とは、鳥栖市情報公開条例の施行日(平成13年4月1日)以後に作成・取得した公文書に対するもので、「公開申出」とは、同条例の施行日前に作成・取得した公文書に対するもの、または市外居住者から公開請求があったものです。

◆ 情報公開請求などに係る部分公開および非公開の決定理由別内訳 (単位:件)

区 分		部分公開	非公開
部分公開および非公開決定件数		11	1
決定理由	法令秘情報	0	0
	個人に関する情報	6	0
	法人などに関する情報	10	0
	公共の安全などに関する情報	0	0
	意思形成過程に関する情報	0	0
	事務事業に関する情報	0	0
	公文書の存否に関する情報	0	0
	公文書不存在	0	1

↑注2) 部分公開および非公開の決定理由は、1件の決定について複数の場合があります。

◆ 個人情報開示請求などの件数 (単位:件)

開示請求	3	
訂正請求	0	
削除請求	0	
中止請求	0	
合計	3	
処理状況	開示	1
	部分開示	2
	不開示	0
	取下げ	0
不服申立て	0	

↑注3) 市が保有する自己の個人情報について、「開示請求」はその開示を、「訂正請求」は誤りの訂正を、「削除請求」は情報の削除を、「中止請求」は不適正な利用の中止を求めるものです。

お困りごととは相談ください

担当課 市民協働推進課 ☎85-3576

市は、市民向けの各種相談を無料で行っています。相談員が相談に応じますので、ぜひご利用ください。



◇秘密は厳守します。

◇相談日時や場所は毎月市報に掲載しています。

※7月の相談日は本号24ページ

◇①と②の法律相談は事前予約制です。市民協働推進課へ問い合わせください。

①弁護士法律相談

離婚、交通事故などあらゆる法律問題

②司法書士法律相談

相続、登記、会社設立、債務整理、成年後見など

③人権相談

いじめ、差別、嫌がらせなどの人権問題

④行政相談

行政に対する要望や苦情など

⑤土地建物相談

借地、借家などの契約および苦情全般

⑥くらしの手続相談

相続、遺言、会社設立などの手続相談、契約書の作成相談など

⑦心配ごと相談

家庭内の問題など日常生活上の悩みごと

⑧消費生活相談

契約、クーリング・オフなどの消費者トラブル

市民プール開業

担当課 スポーツ振興課 ☎85-3522
 ※開業中は市民プール ☎85-3634



市民プールには50mプール、レジャープール、スライダープール、チビッコプールの大小4種類のプールがあります。

利用期間 7月1日(土)から8月31日(木)まで

利用時間 10:00~18:00

料金 小・中学生=100円、高校生以上=200円

※小学生未満は無料ですが、保護者は入場券を購入してください。11枚綴りの回数券もあります(回数券は購入年度のみ有効で払い戻しはできません)。

その他 天候によっては臨時休場の場合あり

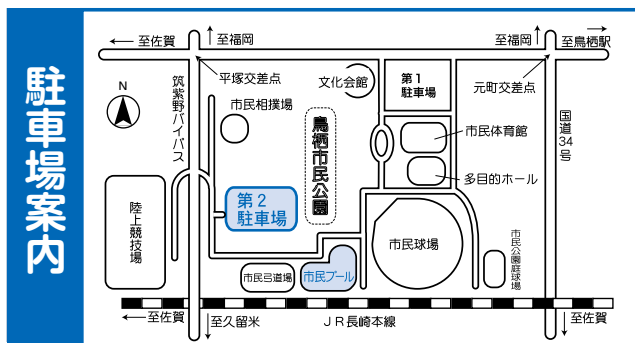

※駐車場は市民公園第2駐車場(地図)をご利用ください

■ご協力ください

- ・小学生未満は、必ず保護者同伴
- ・オムツの取れていない幼児の入水は水質維持のためお断りします
- ・50mプールは身長145cm未満の人は利用できません
- ・スライダープール(大)は小学生以上が利用できます
- ・監視員の指示に従い、施設内に掲示している注意事項を守って安全にご利用ください

河川プール開設

担当課
 四阿屋遊泳場、沼川河川プール 商工振興課 ☎85-3605
 河内河川プール 農林課 ☎85-3566



市は次のとおり河川プールを開設します。川の水を利用したプールは夏でも冷たく、絶好の避暑地になります。ぜひご利用ください。

利用期間 7月21日(金)から8月31日(木)まで

利用時間 下表のとおり

料金 無料

施設名	利用時間
四阿屋遊泳場 (牛原町)	8:30~17:00
沼川河川プール(立石町)	9:30~16:00
河内河川プール(河内町)	9:30~16:00

■ご協力ください

- ・各施設ともペットの持ち込み、火の使用(たき火、バーベキューなど)は禁止
- ・路上駐車をすると付近の住民や緊急車両などの通行に支障がでます。交通マナーを守ってください(河内河川プールにお越しの際はコカ・コーラウエスト鳥栖市民の森の駐車場をご利用ください)

つりしのぶ作り教室

問い合わせ サンメッセ鳥栖 ☎84-2121

とき 7月30日(日) 10:00~12:00

ところ サンメッセ鳥栖1階ミニシアター

講師 國分豊さん(株式会社グッデイ)

定員 15人(先着順)

参加費 1,000円(材料費)

持ってくるもの エプロン

申し込み 6月20日(火)9:00以降にサンメッセ鳥栖へ



鳥栖山笠

問い合わせ 鳥栖山笠奉賛会 ☎83-3121



今年の1番山「京町恵比寿」

「鳥栖山笠」は昭和3年に始まった祭りで、6基の山車と4基の子ども山が掛け声とともに市街地を勢いよく駆け抜けます。

また、本通筋商店街での山車を上下に激しく揺らす「総がぶり」は迫力満点!沿道の皆さんの力水と声援が、引き手に勢いを与えます。たくさんのご声援をよろしくお願いします。

とき 7月22日(土)・23日(日)
両日とも13時、鳥栖八坂神社で開会

親子で川の生き物調査隊

担当課 環境対策課 ☎85-3561

市と基山町、市環境保全協議会は、川にすむ生き物を調べることで、川がどれくらいきれいかを調査する「親子で川の生き物調査隊」を実施します。



対象 市内居住の小学3～6年生とその保護者

とき・ところ ①基山会場(実松川)=7月23日(日)②鳥栖会場(大木川)=8月5日(土)※いずれも時間は9:00～11:00、受付は8:40～
※雨天時①7月30日(日)②8月19日(土)

定員 各日20組(先着順)

申し込み 7月3日(月)から19日(水)までに環境対策課へ

まつり鳥栖 2017

問い合わせ
まつり鳥栖実行委員会(鳥栖観光コンベンション協会内)
☎83-8415



まつり鳥栖実行委員会は「第44回まつり鳥栖2017」を開催します。

今年は「夏・みんなの架け橋」をテーマに、パレードや踊り、各商店街のイベント、中央公園などでのステージイベントのほか、新たなイベントとして「ウォーター・フェスティバル!」を行います。また、15:00から本通町公民館では浴衣の着付け・着直しを無料で実施します。

とき 7月30日(日)12:00～21:00
(歩行者天国は12:00～21:30)

ところ 市中心市街地(本通筋商店街、中央公園ほか)

■催しへの参加者&ボランティアスタッフを募集

まつり鳥栖実行委員会はパレードや市民総踊り、催事などの参加者を募集します。参加希望者は参加条件などを確認し、同委員会に申し込みください。

なお、出店者の皆さんに清掃協力金として1,000円をお願いします。

申込書は、鳥栖観光コンベンション協会ホームページ(<http://www.tosu-kanko.jp>)から印刷できるほか、同委員会事務局に準備しています。

また、まつり鳥栖と一緒に盛り上げてくださる当日のボランティアスタッフも募集します。ご協力いただける人は、同委員会に申し込みください。

申し込み 6月30日(金)まで



各種スポーツ大会を開催

担当課 スポーツ振興課 ☎85-3522 FAX81-1361

■少年野球(中学生)大会

対象 市内の中学生。1チーム選手10人以上20人以上、20歳以上の監督1人で編成。原則、チームは町区ごとで、チーム編成ができない場合は他町区の選手も参加可

とき 8月5日(土)・6日(日)・11日(祝・金)

ところ 市民球場ほか

申し込み チーム代表者は申込書を持参し、7月12日(水)18:00から市役所東別館2階会議室で開かれる会議に出席ください

■少女ソフトバレーボール(中学生)大会

対象 市内の女子中学生。1チーム選手4人以上8人以内。校区内でチームを編成してください

とき 8月6日(日)受付は8:30～、試合開始9:00

ところ 市民体育館(ステージ側半面)

申し込み チーム代表者は申込書を持参、郵送、ファクスのいずれかで7月28日(金)までにスポーツ振興課へ

■小学生バドミントン交流大会

対象 市内の小学生。校区内でダブルスを編成してください

とき 8月5日(土)受付は8:30～、試合開始9:00

ところ 市民体育館(入り口側半面)

申し込み チーム代表者は申込書を持参、郵送、ファクスのいずれかで7月28日(金)までにスポーツ振興課へ

いずれも申込書は同課(月曜日は休館)または各地区まちづくり推進センターに準備しているほか、市ホームページから印刷できます。

さが暮らし・ながさき暮らし UIJターン相談会

担当課 総合政策課 ☎85-3511

市は、東京都で開催される佐賀県・長崎県合同移住相談会に参加します。仕事や暮らしのこと、何でもご相談ください。先輩移住者によるセミナーも開催されます。関東に住む移住を考えている人に、ぜひお知らせください。

とき 7月2日(日)11:00～16:00

ところ 東京交通会館(東京都千代田区有楽町)

花壇コンクールの受賞者が決定

担当課 維持管理課 ☎85-3603

第29回「花の日」イベントが5月28日(日)、サンメッセ鳥栖で開催され、「花壇コンクール」の作品を展示しました。受賞者は以下の皆さんです(敬称略)。

【市長賞・個人】
平川美重子



【市長賞・団体】
若葉地区まちづくり
推進協議会環境美化部



【会長賞・個人】
楠田和美



【会長賞・団体】
麓小学校



【議長賞・個人】
執行チヨ子



【議長賞・団体】
鳥栖北まちづくり推進センター



【特別賞】
弥永真由美





交通安全指導員を委嘱

担当課 維持管理課 ☎85-3598

市は、5月1日付で交通安全指導員を委嘱しました。交通安全指導員は、各地区で園児や児童の通園・通学時の街頭指導、交通安全教室への協力など、市民の皆さんへの交通安全意識の普及と交通事故防止のために活動しています。



若葉地区
小山路行雄
(敬称略)

市選挙管理委員会委員の異動

問い合わせ 選挙管理委員会事務局 ☎85-3507

選挙管理委員会委員の木村映了さん(本町)のご逝去に伴い、5月1日付で補充員の大島信義さん(東町)が後任の委員に就任しました。任期は、平成31年9月26日までです。



大島信義さん

母子保健推進員の赤ちゃん訪問

担当課 健康増進課 ☎85-3650

母子保健推進員はお子さんがいる家庭を訪問し、子育て関連の教室やお子さんの健診の案内をしたり、子育ての身近な相談相手として活動しています。訪問はお子さんが生後7カ月と2歳6カ月頃に訪問します。皆さんの自宅に訪問した際は、よろしくをお願いします。

また、市は4月1日付で柳川千幸さん(旭地区・青葉台)に母子保健推進員を委嘱しました。

市議会議員選挙 投票日は11月19日

11月29日の任期満了に伴う市議会議員選挙の期日が、市選挙管理委員会の6月委員会で、次のとおり決まりました。

告示日 11月12日(日)

選挙期日 11月19日(日)

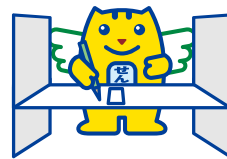

鳥栖の未来につながる
大切な選挙だよ!!

明るい選挙キャラクター
選挙のめいすいくん

骨粗しょう症検診・歯周疾患検診

市は、骨粗しょう症検診・歯周疾患検診を市指定医療機関で実施します。

対象 骨粗しょう症検診=平成30年3月31日時点で、40・45・50・55・60・65・70歳に該当する市内居住の女性▽歯周疾患検診=平成30年3月31日時点で、40・50・60・70歳に該当する市内居住の人

期間 8月1日(火)から10月31日(火)まで

その他 対象者には通知します

濃い恋来い♡ 婚活支援イベント募集



担当課 市民協働推進課 ☎85-3508

市は、結婚のための出会いの場を求める独身男女に、その機会を提供していただける婚活支援イベントを募集します。認定したイベントに対し支援を行います。



応募資格 市内の事業所、店舗、施設、各種団体など
支援内容 情報発信(市報とす、市公式ホームページなど)、名義後援など

応募方法 イベント企画書を市民協働推進課へ提出してください。企画書は、同課で配布するほか、市ホームページから印刷できます

鳥栖 Class 新規開設につき 広告

フラダンス体験会開催!

日時 2017年6月26日(月) 19:30~(60分程度)

場所 鳥栖市民文化会館 リハーサル室

体験受講料 500円 (通常1,000円)
当日登録入会されますと
入会金及び初年度年会費は無料です。

お問い合わせ
お申し込み
☎ 080-3974-6333
✉ hula@maunani.com http://hula-maunani.com

Maunani
マウナニ主宰
江原るみ
(キロハナ所属)

佐賀と天神教室も
生徒募集中!

産総研九州センター一般公開

とき 8月5日(土) 9時30分～16時
(入場受付終了15時30分)

ところ 産総研九州センター

内容 体験・工作Ⅱ紫外線ビーズでつくるストラップ(予約制)▽体験Ⅱ「パロ」で遊ぼうなど

その他 予約が必要なイベントは7月3日(月)以降に同センター(☎81・3606)へ。詳しい内容は同センターホームページ(<http://www.aist.go.jp/kyushu/>)をご覧ください



重粒子線がん治療センター一般公開

とき 7月22日(土) 10時～15時(受付は14時30分まで)

ところ 九州国際重粒子線がん治療センター(原古賀町)

内容 玄関ロビー、診療室、治療ホール・治療室、加速器室の公開

その他 10人以上の団体は事前にご連絡ください。セ



ンターへの車の乗り入れはできませんので、公共交通機関をご利用ください
問い合わせ 公益財団法人佐賀国際重粒子線がん治療財団(☎81・1897)

エコ・フリーマーケット

とき 7月15日(土) 10時～15時

ところ フレスポ鳥栖1階ウエルカムコート

持ってくるもの エコバッグ
問い合わせ とす市民活動センター(☎81・1815)

まちづくり スポット鳥栖 1周年記念イベント

とき 7月1日(土) 10時～16時

ところ フレスポ鳥栖1階ウエルカムコート

内容 ミニコンサート、時計作りワークショップ、手作りシヨップなど
問い合わせ とす市民活動センター(☎81・1815)

鳥栖のまちづくりと歴史・文化講座

とき 7月1日(土) 13時30分～

ところ 若葉まちづくり推進センター
講座名 古賀村・萱方町の成り立ちとくらし

内容 古賀町・萱方町の成り立ちなどの歴史と神社や石造物などを紹介します

講師 高尾平良さん(市文化財保護審議会会長)
問い合わせ 生涯学習課(☎85・3695)

マザーズ就職支援セミナー

対象 子育て中の就職希望者

とき 7月5日(水) 9時30分～

ところ サンメッセ鳥栖301会議室

内容 私と家族のライフプラン、私のワークスタイルを見つける、応募書類(履歴書)の書き方など
講師 大石紀子さん(株式会社キャリアアップGRES代表取締役社長)

定員 10人(先着順)

その他 無料託児あり(6カ月～就学前)

申し込み ハローワーク鳥栖マザーズコーナー(☎82・3408)または市民協働推進課(☎85・3508)へ

ブルーベリー摘みとおやつ作り教室

とき 7月29日(土) 9時30分～13時

ところ トスベリーファーム(高田町)
※調理実習は鳥栖まちづくり推進センター

定員 15家族(申込多数の場合は抽選)

参加費 1人350円(保険料、食料費を含む)

持ってくるもの エプロン、三角巾、米

職員募集

募集人数5名

病棟ケアスタッフ

正職員・パート

未経験者歓迎

給与例 [経験年数1年]
①月収136,700円～+諸手当
②時給800円～

勤務▶(正)シフト制(日勤のみ可)
(バ)1日3h～OK(ご相談に応じます)
休日▶(正)法人規定による
(バ)ご相談に応じます
待遇▶各種手当有 詳細は面談にて
応募▶電話連絡後、履歴書(写真貼付)・職務経歴書を下記住所まで郵送ください。
※事前に病院見学等もできますのでご連絡下さい。尚、応募に関するの守秘義務は厳守いたします

〒841-0061 佐賀県鳥栖市轟木町1523-6
☎0942-82-0489 人事課 宛

広告

救急24時間受付可



医療法人社団 如水会

今村病院

理事長 今村 一郎

7月の園芸教室

- ①大菊の大鉢定植及び福助菊の押し穂【講義】
5日(水)9:30~11:00、鳥栖まちセン分館
- ②果菜類の管理と抑制 栽培技術【講義】
7日(金)13:30~15:00、鳥栖北まちセン
- ③夏はインドア。多肉植物の寄せ植え【作業】
18日(火)9:30~11:30、弥生が丘まちセン
※要申込(定員15人)、参加費2,500円
- ④バラの株を弱らせない夏の管理【講義】
19日(水)9:30~11:00、若葉まちセン
- ⑤涼しげなアレンジメント or 苔玉【作業】
27日(木)9:30~11:00、基里まちセン
※要申込
- ⑥花留めの工夫で彩る初夏の花【作業】
21日(金)9:30~11:00、麓まちセン
※要申込(定員10人)、参加費1,100円

③⑤⑥の申し込みは、6月26日(月)から7月4日(火)までに市花とみどりの推進協議会事務局(☎85-3603)へ

陶芸教室

対象 市内居住者
とき 8月31日から11月9日までの毎週木曜日、9時30分~11時30分※全11回
ところ 市勤労青少年ホーム(元町)
講師 松尾伊知郎さん(魚蓮坊窯)

1人につき1/2カップ、子ども用上靴、タオル、軍手、飲み物
その他 ブルーベリーは100gあたり300円で持ち帰れます
申し込み 7月10日(月)から7月21日(金)までに保健センター(☎85・3650)へ

環境フェア2017

定員 20人
参加費 6000円(材料費)
申し込み 7月31日(月)までに往復はがきに①住所②氏名③年齢④電話番号⑤過去3年の陶芸教室受講の有無⑥陶芸教室希望と記入し生涯学習課(☎85・3694)へ。同日必着。申込多数の場合は抽選となり、過去3年間受講したことがない人を優先します

とき 7月16日(日) 9時~13時
ところ 鳥栖・三養基西部リサイクルプラザ(みやぎ町)

手話奉仕員養成講座

内容 ①和ろうそく作り②エコドライブ実践講座③エンピツ作り④藁で作る輪挿し⑤ブルーベリージャム作りなど
定員 ①20人②なし③15人④10人⑤20人※いずれも先着順
参加費 ①300円②無料③300円④300円⑤350円
その他 溜枦や排水溝の水を浄化する「EM泥だんご」作り、おもちゃ病院、エコマーケット、もったいなか市即売会なども同時開催
申し込み 同プラザ(☎94・9313)へ

聴覚障害者福祉に対する理解と認識を深め、手話で日常生活を送るために必要な単語や手話表現技術を習得するための「手話奉仕員養成講座」を鳥栖・三養基地区共同で開催します。

対象 市内または三養基郡各町に居住または通勤・通学している高校生以上の人(高校生は保護者の同意が必要)

とき 8月1日(火)から来年2月20日(火)までの毎週火・金曜日(全47回)、14時~16時

ところ 上峰町民センター

定員 20人
申し込み 7月3日(月)以降に上峰町役場健康福祉課(☎0952・52・7413)へ

広告

第4回 鳥栖市民合同慰霊祭

8月15日(火)

午後3時~受付
午後7時~合同慰霊祭

ご不要になったものをお持ちください
ご供養して処分いたします
(当日のみのお預かりとなります)

無料です

主催 鳥栖市民合同慰霊祭実行委員会
主管 陽光苑 鳥栖セレモニー(株)
連絡先 0942-84-0450

スタジアム
商工センター
ミニストップ
ポイント&ベグ
ホテルゼアノス
商工センター東側駐車場
国道3号

親子で楽しむ夏休み体験教室

対象 小学生とその保護者
とき 8月3日(木)・12日(土)・20日(日)、10時～11時30分
ところ 中富記念くすり博物館
定員 各日12組(先着順) ※要保護者同伴
内容 鳥栖のくすりのお話(アニメーション)、薬草をつかったクレヨン作り
参加費 500円(材料費)
申し込み 中富記念くすり博物館(☎84・3334)へ

子どもの陶芸教室

とき 7月29日(土)、8月19日(土)14時～16時※全2回
ところ 鳥栖まちづくり推進センター
内容 陶器で世界にひとつだけの写真立てを作ります
定員 6人
参加費 700円(材料費)
申し込み 7月1日(土)以降に同センター(☎83・1686)へ

いきいき講座

とき 7月18日(火) 10時～11時30分
ところ 鳥栖まちづくり推進センター
内容 歯科医師の先生に表情筋のトレ

ーニング法を教えてもらい、笑顔美人を目指します
講師 天野裕子さん(歯科医師)
問い合わせ 同センター(☎83・1686)

初心者のためのパソコン講座

とき 7月6日(木)、9月14日(木)・15日(金)、10月19日(木)・20日(金)、11月16日(木)、2月1日(木)、9時30分～15時30分
ところ 鳥栖北まちづくり推進センター
定員 10人
参加費 1000円程度(テキスト代)
問い合わせ 同センター(☎85・3631)

英会話教室「オーストラリア縦断列車の旅」

とき 7月10日、8月21日、9月11日、10月16日、11月13日、いずれも月曜日、10時～12時※全5回
ところ 鳥栖北まちづくり推進センター
内容 初心者から始められる英会話教室
定員 15人
問い合わせ 同センター(☎85・3631)

楽しい歌謡曲教室

とき 7月11日、8月8日、いずれも火曜日、10時～12時

ところ 鳥栖北まちづくり推進センター
テーマ お腹の底から声をだしてみなさんで楽しく歌いましょう♪
講師 佐藤善規さん(日歌研・歌謡曲師範)
定員 30人
問い合わせ 同センター(☎85・3631)

健康教室「はじめてのヨガ教室」

とき 7月14日(金) 10時～12時
ところ 鳥栖北まちづくり推進センター
内容 初心者から簡単にできるヨガ教室
定員 20人
問い合わせ 同センター(☎85・3631)

続・大人も受けたい授業「浴衣の着こなし」

対象 小学生以上の市内居住者
とき 7月26日(水) 10時～12時
ところ 麓まちづくり推進センター
内容 浴衣の着こなし方や直し方などの基本を学びます
講師 上野多津子さん(尚美流全日本和装協会)
定員 15人
持ってくるもの 浴衣、帯、肌襦袢、裾よけ、腰ひも、前板、タオル、伊達締め、コーリンベルトなど

新装開店 求人募集 講座案内 イベント告知

手持ちのちらしを「新聞折込み」で活かせませんか?

ご希望の新聞・場所に折込みできます。《佐賀・西日本・朝日・毎日・読売・日経新聞》どの新聞にも折込みできます。久留米、小郡、筑後等《佐賀県外》にも折込できます

まずはお気軽にご要望をお聞かせください。お問い合わせ ☎0942-84-1010 FAX 0942-84-1107

株式会社 佐賀新聞サービス 鳥栖営業所 鳥栖市元町1380-4 受付時間/9時～17時
 鳥栖市役所 南側・佐賀新聞社 鳥栖支社1F 佐賀新聞サービス 検索

※折込料金は新聞・サイズ・厚さ・形状によって異なります。※新聞休刊日や選挙翌日など折込ができない日があります。※新聞折込広告取扱基準に反するちらしは取り扱えません。※その他、詳細につきましてはお問い合わせ下さい。

■児童センター夏休み教室

問い合わせ 児童センター ☎85-3616

希望者は、往復はがきに①希望の教室名②住所③子どもの名前(ふりがな)・性別④保護者名⑤学校名・学年⑥電話番号・ファクス番号を記入して、7月10日(月)までに児童センター(〒841-0051 鳥栖市元町1228-1)へ。はがきは1教室につき1枚で同日必着、応募多数の場合は抽選。

教室名	対象	とき
ロボットたちと遊ぼう	3～6年生	7/31(午後)
おもしろ科学実験ショー	全学年	8/2(午前)
Let's ダンシング	全学年	8/22(午前)
★からくり工作	1～4年生	7/27(午後)
紙ヒコーキ	全学年	8/4(午前)
★布エコバッグ作り	全学年	8/9(午前)
電気教室(低学年)	1・2年生	7/21(午前)
電気教室(高学年)	3～6年生	7/25(午前)
★押し花	全学年	7/25、8/1(午後)
★絵画(低学年)	1・2年生	8/3・4・7(午後)
★絵画(高学年)	3～6年生	8/3・4・7(午前)
★マジック(低学年)	1・2年生	7/27、8/10(午前)
書き方	3～6年生	7/25・27、8/1(午前)
★絵手紙	全学年	7/24・26・28・31(午前)
将棋	全学年	7/21・24・26・31、8/4・7(午前)
★焼き物(低学年)	1・2年生	7/26、8/8・17(午後)
★焼き物(高学年)	3～6年生	7/26、8/8・17(午前)
★折り紙(低学年)	1・2年生	8/3・10・17(午前)
アクティブ教室(低学年)	1・2年生	8/1・7(午前)
アクティブ教室(高学年)	3～6年生	8/1・7(午後)
一輪車初級	全学年	7/21・24・25、8/3(午後)
一輪車上級	全学年	8/8・10(午後)

午前=10:00～11:30 午後=13:30～15:00
 ★印の付いた教室は50～300円程度^の材料費が必要^{です}
 アクティブ教室…楽しく体を動かしながら学ぶ教室です
 一輪車 初級…初心者と補助があれば数m乗れる人向け
 一輪車 上級…補助なしで5m以上乗れる人向け

ふもとパンコン教室かんたんエフェル講座

申し込み 6月19日(月)以降に同センター(☎82・2080)へ
 とき 7月10日(月)・13日(木)、10時～15時30分※昼休みあり
 ところ 麓まちづくり推進センター
 内容 入力などの基礎から計算や表作
 りなどの応用までを学びます
 講師 シニア情報生活アドバイザー佐賀 定員 15人
 参加費 1000円(テキスト代)
 申し込み 6月19日(月)以降に同センター(☎82・2080)へ

ふもとほんごかふえ「楽しい紅茶」

申し込み 6月19日(月)以降に同センター(☎82・2080)へ
 とき 7月7日(金) 13時30分～15時30分
 ところ 麓まちづくり推進センター
 内容 失敗しないアイスティーのいれ
 方や楽しみ方を学びます
 講師 大久保清美さん(紅茶コーディネーター)
 定員 7人
 参加費 700円
 申し込み 6月19日(月)以降に同センター(☎82・2080)へ

ふるさと学級

申し込み 6月19日(月)以降に同センター(☎82・2080)へ
 とき 7月6日(木) ①9時30分～10時②10時～12時
 ところ 麓まちづくり推進センター
 演題 ①エンジョイふもとライフ! わがまち自慢〜蔵上町〜②ふるさと学級「笑いヨガ」笑いで心も体も健やかに〜
 講師 ①内田和憲さん(蔵上町区長)②山本順子さん(福岡笑いヨガクラブ主宰)
 持ってくるもの タオル、飲み物
 問い合わせ 同センター(☎82・2080)

品川内科クリニック

★東明館中学校学校医
 ★久留米大学医学部非常勤講師

◆診療時間

診療時間	月	火	水	木	金	土	日
9:00～12:00	●	●	●	●	●	●	△
14:00～18:00	●	●	●	●	●	●	△

土曜は12:30まで診療

◆診療科目:
 内科、消化器内科、小児科

・胃カメラ
 ・高血圧・糖尿病
 ・各種健診

◆休診日:
 土曜日午後、日曜日、祝日



お問合せ
 ☎0942-85-8334
 〒841-0005 佐賀県鳥栖市弥生が丘5丁目222番地
<http://www.shinagawa-c.com>

気軽に行けるタブレット講座(i-pad編)

とき 7月24日(月)・25日(火)、10時～15時※昼休みあり
 ところ 田代まちづくり推進センター
 定員 10人(先着順)
 参加費 800円(教材費)
 その他 タブレットを持っていない人も参加できます
 申し込み 同センター(☎82・2704)へ

生ごみ処理機購入費用補助

市は、ごみの減量と再資源化促進のため生ごみ処理機購入費用の一部を補助します。希望者は必ず処理機を購入する前に申し込みください。

対象 市内居住者で補助金の交付を受けたことがない世帯、または以前に補助金の交付を受けてから5年以上経過している世帯
 定員 30人程度(申込多数の場合は抽選)
 補助率 ①生ごみ処理容器Ⅱ購入金額(本体価格のみ)の1/2 ※上限1万円
 ②電動生ごみ処理機Ⅱ購入金額(本体価格のみ)の1/2 ※上限2万円
 ③デイスポーターⅡ購入金額(本体価格のみ)の1/2 ※上限2万円
 申込期限 7月31日(月) ※郵送の場合は同日必着

申し込み ①住所②世帯主名(ふりがな)③電話番号④希望の生ごみ処理機の種類⑤概算の購入額(パンフレットがあれば添付)を記入の上、郵送、ファクス、メールで環境対策課(☎85・3561 FAX85・2009 メールkankyou@city.tosu.lg.jp)へ※電話での申し込みは不可

なかよし会(学童保育)指導員を募集

市放課後児童クラブ運営協議会は、夏休みの短期雇用指導員(学生アルバイトも可)を募集します。

雇用期間 7月21日(金)～8月24日(木)
 勤務形態 月曜日から土曜日までの週3～5日程度(祝日、8月13日～15日を除く)
 勤務時間 シフト制。8時～19時のうちの5～8時間※学生は学校の夏休み期間に合わせるので、相談ください
 賃金 時給850円(学生は750円)
 勤務場所 各小学校のなかよし会など
 募集人員 15人程度※住所・資格は不問
 選考方法 書類選考、面接随時
 申し込み 7月10日(月)までに写真を貼付した履歴書を市放課後児童クラブ運営協議会(生涯学習課内☎85・3737)へ持参してください

佐賀県警察職員(航空整備士)を募集

対象 昭和43年4月2日以降に生まれ、航空機整備の実務経験が1年以上

上かつ航空法第24条で定める一または二等航空整備士(回転翼・タービン)の資格を有する人
 業務内容 警察本部または県下警察署で警察用航空機(ヘリ)の運用・整備など
 募集期間 7月31日(月)まで
 試験日 9月16日(土)9時～
 試験会場 佐賀県警察本部(佐賀市松原)
 募集人数 1人
 問い合わせ 佐賀県警察本部警務課採用係(☎0952・24・1111)

ふれあいスクール参加者を募集

対象 市内居住の小学5・6年生
 とき 7月26日(水)から28日(金)までの3日間、9時30分～15時30分
 ところ 市社会福祉会館
 内容 防災体験やボランティア体験など
 定員 50人
 その他 飲み物を持参し、動きやすい服装で参加ください
 申し込み 7月14日(金)までに社会福祉協議会(☎85・3555)へ

中学生ボランティア参加者を募集

対象 市内居住の中学生
 とき 8月17日(木)から19日(土)までの3日間、9時～15時30分
 ところ 市社会福祉会館
 内容 防災体験やボランティア体験など

相続手続

不動産名義変更には何が必要なの?

遺言書はどう作るの?

遺言

遺産分割で採めない方法は?

相続放棄 親の借金を相続したくない!

無料相談も実施中!!

経験豊富な司法書士が相談対応!!



広告

司法書士法人

州都綜合法務事務所

SHUTO JUDICIAL SCRIVENER OFFICE

佐賀県鳥栖市秋葉町3-18-6

佐賀県司法書士会

佐賀・鳥栖オフィス代表社員 原弘安

鳥栖市 相続 州都

検索

▲詳しくはホームページをご覧ください

佐賀・鳥栖
オフィス

0120-790-481

佐賀県鳥栖市秋葉町3丁目18番地6

平日 8:30～17:30 平日17:30以降、土日も対応可能です(要予約) 駐車場あり

TEL: 0942-83-0044 FAX: 0942-83-0054

広報
連携



九州龍谷短期大学情報

■公開講座「楽しい絵画教室」

対象 絵や造形に興味のある人、夏休みの宿題のアドバイスが欲しい小学生や中学生

とき 7月29日(土) 9:30~12:30

ところ 九州龍谷短期大学

その他 お絵描きや粘土遊びに興味のある幼稚園児なども親子で参加できます

講師 井手典子さん(同大学保育学科教授)

受講料 500円

申し込み 同大学公開講座係 (☎85-1121)へ

■オープンキャンパス

対象 高校生、保護者、社会人

とき 7月16日(日) 10:00~

ところ 九州龍谷短期大学

内容 体験授業、進学個別相談、キャンパスツアーなど

その他 参加無料、予約不要

■子どもフェスタ

対象 未就園児と就園児の親子

とき 7月1日(土) 10:00~12:00

ところ 九州龍谷短期大学

内容 読み聞かせ、魚釣り、まねっこダンス、ボウリングとマット遊び、絵の具遊び、粘土遊び、新聞プール、的当て、スライム遊びなど

その他 入場無料、予約不要

問い合わせ 九州龍谷短期大学 ☎85-1121

定員 30人

その他 飲み物を持参し、動きやすい服装で参加ください。ボランティア(大学生、短大生、専門学校生)も募集

申し込み 7月28日(金)までに社会福祉協議会 (☎85・3555) へ

介護保険 受託希望者(個人)を募集

応募資格 次の①②③をすべて満たす人

①介護支援専門員の資格を持つ ②調査に必要な移動手段(自家用車)が確保できない ③介護保険に係る事業所に所属していない ※経験者歓迎

業務内容 要介護認定の申請者に面接して心身の状況などを調査し、パソコンに

調査内容を入力します

募集人員 若干名(8月下旬採用予定、8~10月は研修期間)

委託料 1件4212円(研修期間中は1件2200円)

面接日 8月21日(月) ※予定

申し込み 8月10日(木)までに写真を貼付した履歴書と専門員証の写しを、鳥栖地区広域市町村圏組合介護保険課(〒841-0037 鳥栖市本町3丁目1494番地1 ☎81・3315)へ持参または郵送してください。同日必着

職業訓練受講生を募集

佐賀職業能力開発促進センターは、ハ

ローワーク所長の受講推薦などを受けた求職者を対象に、9月期の職業訓練受講生を募集します。詳しくは、同センター(☎0952・26・9516)へ。

募集科目 ①CAD/NCオペレーション科 ②板金・溶接施工科 ③電気システム施工科 ④住環境CAD科

定員 ①③15人 ④24人

訓練期間 6カ月(③は1カ月程度の職場体験あり)

募集期間 6月19日(月)から7月31日(月)まで

受講料 無料(テキスト代などは別途自己負担)

申し込み ハローワーク鳥栖(☎82・3108)へ

オープンキャンパス 受付中!

看護師 理学療法士 作業療法士

※お申し込みは各キャンパスの申込フォームより <http://www.ryokuseikan.ac.jp>

医療福祉専門学校 緑生館
Nursing & Rehabilitation

西新町キャンパス

7/8(土) 13:00~16:00 7/22(土) 10:30~16:00

理学療法学科(男女・40名・4年制・昼間)
作業療法学科(男女・40名・4年制・昼間)
総合看護学科(男女・40名・4年制・昼間)

☎120-959-579
佐賀県鳥栖市西新町 1428-566
Eメール pr@ryokuseikan.ac.jp

本町キャンパス

7/16(日) 11:00~15:30 (受付/10:30~)

専攻看護学科(男女・50名・2年全日制)
※専攻看護学科は准看護師が看護師へステップアップするための学科です。

☎0942-84-0848
佐賀県鳥栖市本町3丁目 1496-1
Eメール ns@ryokuseikan.ac.jp

広告

長崎自動車道 九州新幹線 市役所 鳥栖 国道3号線
県道31号線 肥前藩 新鳥栖 国道17号線 JR鹿児島本線
西新町キャンパス 国道34号線 さがけいば

限度額適用・標準負担額減額認定証

医療費が高額になる場合は、限度額適用・標準負担額減額認定証をご利用ください。

■限度額適用・標準負担額減額認定証

病院などの窓口で被保険者証と一緒に提示することで、支払いが所得に応じた自己負担限度額までになります（食料代、ベッド代などを除く）。

■認定証の交付手続き

対象 国民健康保険税の滞納がない国民健康保険被保険者（70歳から74歳までの人は住民税非課税世帯のみ）
持ってくるもの 保険証、世帯主の印鑑、身分証明書（免許証など）

その他 鳥栖市以外の被保険者証を持つ人は被保険者証に記載されている保険者へご相談ください。現在交付している限度額適用・標準負担額減額認定証の有効期限は7月31日までです。引き続き必要な人は7月中に更新の手続きをお願いします。

問い合わせ 国保年金課（☎85・3582）

後期高齢者医療被保険者証の更新

後期高齢者医療被保険者証（桃色）の有効期限は、平成29年7月31日です。新しい被保険者証（若草色）は7月中に簡易

書留で郵送します。また、後期高齢者医療限度額適用・標準負担額減額認定証も、有効期限は平成29年7月31日です。対象者には、新しい被保険者証と認定証と一緒に郵送します。詳しくは国保年金課（☎85・3582）または、県後期高齢者医療広域連合（☎0952・64・8476）へ。

高齢受給者証の更新

70歳から74歳の国民健康保険被保険者に交付している高齢受給者証の有効期限は、平成29年7月31日です。新しい高齢受給者証は、7月中に簡易書留で郵送します。高齢受給者証は、一部負担金の割合を示すものです。医療機関などで受診をする際は、必ず保険証と一緒に窓口に提示してください。また、一部負担金の割合は、平成28年中の所得により変更となる場合があります。社会保険などの加入者は、加入している健康保険組合へお尋ねください。詳しくは国保年金課（☎85・3582）へ。

国民年金保険料の免除・猶予

■申請免除

自営業や無職の人などの国民年金第1号の被保険者で、経済的な理由などで保険料を納付することが困難な場合は、免除の制度があります。

申請免除は前年の本人・配偶者・世帯

主それぞれの所得により、保険料の全額もしくは一部の納付が免除されるものです。

市は、平成29年度分（本年7月から来年度6月まで）の申請免除を7月3日（月）から国保年金課で受付を開始します。※過去分の申請手続き（申請時点の2年1カ月前まで）については、同課へご相談ください。

■法定免除

法定免除は、障害年金や生活保護法の生活扶助を受給している人などが届出を行うと保険料の納付が免除されるものです。該当者は同課へご相談ください。

■納付猶予（平成28年7月分から30歳未満から50歳未満へ対象年齢拡大）
 50歳未満の人は保険料納付が猶予される納付猶予制度もあります。

問い合わせ 同課（☎85・3583）

市民体育館の利用日を一部制限

田代中学校体育館大規模改修工事に伴い市民体育館を代替施設として使用するため、次の期間、市民体育館は利用できません。ご迷惑をおかけしますが、ご協力をよろしくお願いします。

とき 8月1日から12月28日までの毎週水曜日は16時～18時、毎週木曜日は16時30分～18時※学校の夏休み期間（8月1日から8月24日）と冬休み期間（12月25日から12月28日）の毎週水曜日は9時～12時

第4日曜日にも胃・大腸内視鏡を行っています

前山内科

＜診療内容＞
 ・内科
 ・消化器内科

胃・大腸内視鏡検査
 日帰り大腸ポリープ切除

※ご希望により大腸内視鏡は女性医師施行も可能です

＜診察時間＞

午前 8:30～12:30 / 午後 14:30～18:00

（休診日 日曜、祝日、木曜・土曜午後）

◇メディカルアロマセラピーのお知らせ◇

頭痛、肩こり、腰痛、むくみなどの症状緩和のためにICAA（医療従事者中心のアロマセラピスト協会）認定のセラピストが個室でトリートメントを行います。フランス、ベルギー製オーガニックオイルを症状に合わせて使用しています。お気軽にお問合せください。
 日時：火曜 11:00～17:00（予約優先）
 料金：20分1500円～（初回は半額です）

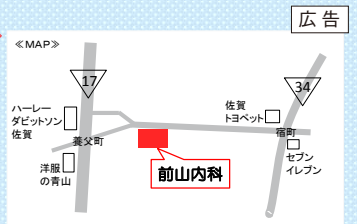

＜お問い合わせ＞

☎0942-85-0005

〒841-0052 鳥栖市宿町1465-1

http://maeyama-clinic.com/

●…ご存じですか

問い合わせ スポーツ振興課 (☎ 85・3522)

声の市報とすを製作

市は、平成29年5月から市報とすの音訳版「声の市報とす」を製作しています。希望者は(一社)佐賀県視覚障害者団体連合会(☎0952・29・7326)へ。
対象 視覚障害を持つ市内居住者またはその家族

問い合わせ 情報政策課(☎85・3513)

「社会を明るくする運動」にご協力を

7月は「社会を明るくする運動」の強調月間・再犯防止啓発月間です。日本の犯罪の約6割は再犯者によるものです。立ち直りを支え、「犯罪に戻らない・戻さない」ことが地域の安全につながります。そして、立ち直りを支えるには「地域のチカラ」が必要です。「社会を明るくする運動」は安全・安心の国づくり、地域づくりのための重要な活動です。鳥栖市の安全・安心のためにご協力ください。

問い合わせ 同運動佐賀県推進委員会事務局 (☎0952・24・4291)

7月は 青少年の非行・被害防止 全国強化月間

一人一人の子どもを、非行に走ること

なく健全に育成することは重要な課題です。子どもの人格を尊重しながら規範意識を醸成し、お互いに意思疎通ができる明るく家庭づくりの心がけましょう。

市青少年育成市民会議は、7月7日(金)18時からフレスポ鳥栖入口付近で街頭啓発キャンペーンを実施します。詳しくは生涯学習課(☎85・3694)へ。

子どもの人権110番

6月26日(月)から7月2日(日)までは、全国一斉「子どもの人権110番強化週間」です。期間中は、電話相談の受付時間を19時まで延長するとともに、土・日曜日も受け付け、いじめや虐待など、子どもの人権に関わる相談に応じます。

受付時間 6月26日(月)から6月30日(金)までは8時30分～19時、7月1日(土)・2日(日)は10時～17時
電話番号 0120・007・110(フリーダイヤル)
問い合わせ 佐賀地方務局人権擁護課(☎0952・26・2195)

こじこじ相談室

対象 幼稚園、保育所、小・中学校の生活への適応に困っている市内居住の園児・児童・生徒と保護者や関係者
とき 毎週月曜日、①14時30分～②15時30分 ※50分間程度

ところ 市役所西別館3階
内容 子どもが安心して生活するための環境づくりを一緒に考えます
申し込み 通園・通学している幼稚園や保育所または学校へ
問い合わせ 学校教育課(☎85・3520)

春期農作業賃金が決定

標準賃金額は、農作業10アール当たり1回の金額で、市全域は平坦部に当てはまります。ただし、不整形田など作業上不便な田は、その実情に合わせて協議、調整してください。詳しくは農業委員会事務局(☎85・3570)へ

農作業名	単位	機種	標準額	備考
育苗	1箱		790円	庭先渡し(うるち、もち)。農薬代は実費
耕起・代かき	10a	31馬力	15,200円	耕起 9,500円 代かき 5,700円
田植え	10a	乗用田植機	9,300円	
防除(ゼットホース)	10a	動力散布機	850円	農薬代は含まない。株間防除はゼットホースより50%増し
ヘリコプター防除	10a		2,160円	農薬代は含まない
乗用管理機	10a		2,200円	農薬代は含まない

ニナガワが魂をこめた最高傑作が再び甦る

NINAGAWA-マガズ

久光製薬 カルチャー・スペシャル

蜷川幸雄一周忌追悼公演 埼玉・鳥栖の2会場のみ開催

【演出】蜷川幸雄
【作】W.シェイクスピア 【翻訳】小田島雄志
【出演】市村正親/田中裕子/辻萬長/大石継太/鏗川哲郎/他

鳥栖市民文化会館大ホール

8月4日(金) 開演19:00
5日(土)・6日(日) 開演13:00

S席 9,720円 A席 7,560円
U-25 3,240円
(25歳以下対象、当日座席指定・要身分証) ※6歳未満は入場不可

チケット好評発売中!

- 鳥栖市民文化会館 0942-85-3645
- サンメッセ鳥栖 0942-84-2121
- ローソン
- ファミリーマート
- セブンイレブン
- ミニストップ
- サークルK/サンクス
- チケットぴあ

お問合せ キョードー西日本 TEL:092-714-0159
(月～金:10時～19時、土曜日:10時～17時) ※日・祝休業

主催:RKB毎日放送株式会社 西日本新聞社 鳥栖市文化事業協会
特別協賛:久光製薬株式会社

●…ご存じですか

水道料金・下水道使用料の納付が便利に

7月から発行する水道料金等納入通知書で、九州内のゆうちょ銀行または郵便局（沖縄を除く）での納付ができるようになります。ただし、7月以前に発行した納入通知書ではゆうちょ銀行または郵便局での納付はできませんので、ご注意ください。詳しくは上下水道局管理課（☎85・3538）へ。

退職金の準備は中退共で

中小企業退職金共済（中退共）制度は、中小企業で働く従業員のための国の退職金制度で、次のような特長があります。
①掛金の一部を国が助成②掛金は全額非課税、手数料も不要③社外積立型なので管理が簡単④パートタイマーや家族従業員も加入可能

詳しくは、中小企業退職金共済事業本部ホームページをご覧ください。か、同事業本部（☎03・6907・1234）へ。

寄付（4月末日現在）

香典返し 市社会福祉協議会へ▼井手テ
ルヨ（轟木町・亡夫敏雄）▼酒井眞弓美（立
石町・亡夫清）▼松尾セツカ（古賀町・亡
夫三義）▼菊池千佐子（田代新町・亡夫

みんなの伝言板

■原爆パネル展

7月28日（金）～30日（日）、10時～16時、市立図書館。戦争を風化させないために原爆のパネルや戦争に関する生活用品の展示を行い、平和の尊さを考える機会とします。詳しくは新日本婦人の会鳥栖支部・尼寺（☎82・4269）へ。

■第16回ボランテア勉強会

7月23日（日）10時～14時、若楠療育園。①ボランテア活動について②地域に寄り添うサロン活動③車椅子体験乗車、オリジナルカレーのレシピ紹介④障害者スポーツ・ボッチャ体験。定員30人、参加費300円。詳しくは同園・山下（☎83・1121）へ。

■夏のふれあい体験

対象は小学3年生から中学3年生まで、保護者同伴も可。8月3日（木）・4日（金）の1泊2日、香々地青少年自然の家。猪群山登山、海水浴などを行い

綾二）▼坂井京子（萱方町・亡母池田廣子）▼平山昭男（神辺町・亡妻フジ子）▼野副誠（藤木町・亡母ツル子）▼立石弘実（下野町・亡母ハヤノ）▼下川ミツエ（加藤田町・亡夫幸）▼林秋雄（原古賀町・亡妻美智子）▼高尾恭生（飯田町・亡母ミ

ます。定員は30人、参加費5000円（保険料込）。参加者は7月23日（日）に事前説明会を実施。詳しくは特定非営利活動法人ふれあい謙志塾（☎82・4939）へ。

■市民水泳大会

対象は市内に居住する18歳以上（高校生を除く）の人。7月23日（日）11時～、鳥栖北小学校プール（予定）。種目は自由形、背泳ぎ、平泳ぎ、バタフライ。29歳以下は50m、30歳以上は25m。県民体育大会の選手選考を兼ねています。申し込みは当日、現地で行います。詳しくは市水泳連盟・阿世賀（☎090・1080・8860）へ。

■法定相続情報証明制度が開始

法務局は、5月29日から各種相続手続で利用する大量の戸除籍謄本に代わるものとして、法定相続情報一覧図の写しを作成し証明する手続を始めました。手続きに関する相談は事前予約制です。詳しくは佐賀地方法務局鳥栖出張所（☎82・2497）へ。

サラ

災害義援金 平成28年熊本地震被災者へ

▼1万5904円：市観光協会
▼5471円：鳥栖ビデオレコーダーズ
▼大石良成▼4万6111円：鳥栖本通筋商店街振興組合（代表理事・緒方俊之）

自然の旨味そのままの

100%天然水です



販売特約店
Super Vanadium Fuji
スーパーバナジウム富士・佐賀
鳥栖プロパン株式会社
TEL(0942)83-3059

話題の天然バナジウム含有水を、
お電話一本でお届けします！ 広告

- 大自然に磨かれた、
ナチュラルミネラルウォーター
- 貴重なバナジウムの他、
ミネラルを多く含有
- 日本人の味覚に合った軟水

軟水	硬度：0～60mg/L未満
中程度の軟水	硬度：60～120mg/L未満
硬水	硬度：120mg/L以上

図書館 だより



～図書館は、一生の友達～

鳥栖市立図書館 〒841-0053 鳥栖市布津原町11-21
 (☎85-3630 ☒ <http://www.city.tosu.lg.jp/library>)
 開館時間 10時～19時(土・日曜日、祝日、休日は18時まで)
 7月の休館日 毎週月曜日(17日は開館、翌日18日休館)
 館内整理日(6日)
 貸し出し 1人10点まで、期間は14日間。貸出券が必要です

夏休みワンパク教室

今年も市立図書館で、夏休みワンパク教室を開催します。いずれも、対象は小学1～6年生(④のみ小学4～6年生)、定員は20人(先着順)、筆記用具が必要。

①くらしに役立つものを作ろう

とき 7月27日(木) 10:30～

内容 第1部＝くすり博物館の紹介と鳥栖の葉のおはなし
 第2部＝ぶくぶく発砲入浴剤作り

材料費 300円



②あっと驚く実験教室

とき 7月27日(木) 14:30～

内容 偏光で遊ぼう
 (偏光万華鏡、色のついていないものだけで作る万華鏡)

持ってくるもの はさみ、セロテープ



③みんなで面白いお話をつくろう

とき 8月4日(金) 10:30～

内容 物語のつくり方を学びます
 (小学生向けワークショップ)



④古代人の楽器を作ろう

とき 8月4日(金) 14:30～

内容 古代人が使っていた土笛を作ります
 (小学生向けワークショップ)

材料費 100円

その他 汚れてもよい服装でお越しください



⑤図書館探検隊

とき 8月10日(木) 9:30～

内容 図書館の裏側を見たり、カウンターの仕事も体験できます

⑥ペットボトルでお人形をつくろう

とき 8月10日(木) 14:30～

内容 ペットボトルで人形を作ります
 (小学生向けワークショップ)

材料費 300円



申し込み

7月5日(水)から15日(土)までに、図書館にある申込用紙で申し込みをするか、はがきに①教室名②住所③氏名④性別⑤学校名・学年⑥電話番号を記入して同館へ郵送してください。同日必着。また、電話でも受け付けます。

移動図書館とりんす号 7月の巡回案内

4日(火) 28日(金)

西田町第一公園 10:10～10:40
 西新町公民館 11:00～11:30
 水屋町公民館 14:50～15:20
 高田町分校跡 15:40～16:10

5日(水)

三島町於保里研修センター 10:10～10:40
 村田町八幡神社 11:00～11:30
 加藤田町中央公園 14:50～15:20
 浅井町集会所付近 15:40～16:10

7日(金)

姫方町つつじヶ丘団地 10:10～10:40
 古賀団地公民館 11:00～11:30
 原町県営アパート集会所 15:40～16:10

11日(火)

江島町公民館 10:00～10:30
 棧敷団地 10:50～11:20
 ひかり園 14:40～15:10
 弥生が丘中央区公民館 15:40～16:10

12日(水)

市立保育所下野園 10:00～10:30
 市立保育所小鳩園 11:00～11:30
 立石町公民館 14:50～15:20
 原古賀町区長事務所 15:40～16:10

14日(金)

田代本町コスモスの園 10:10～10:40
 虹が丘町公民館 11:00～11:30
 藤木町公民館 14:50～15:20
 東町公園 15:40～16:10

19日(水)

市立保育所白鳩園 10:10～10:40
 姫方町公民館 11:00～11:30
 酒井西町天満宮 14:50～15:20
 酒井東町宝満宮 15:40～16:10

21日(金)

山浦町緑ヶ丘 10:10～10:40
 神辺町公民館 11:00～11:30
 前田町防火水槽横 14:50～15:20
 南部団地公園 15:40～16:10

25日(火)

市立保育所鳥栖いづみ園 10:00～10:40
 真木町公民館 11:00～11:30
 山浦町公民館 14:50～15:20
 桜ヶ丘町公園 15:40～16:10

26日(水)

一本杉 10:10～10:40
 花みず木 11:00～11:30
 飯田町天満宮 14:50～15:20
 桜町公民館 15:40～16:10

保健センターだより 7月

健康で元気に
過ごそう!!

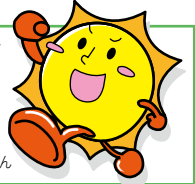

うららトス21プランキャラクター・サントスくん

申し込み・問い合わせは、保健センター(☎85-3650)へ

※「ところ」の記載のないものは全て保健センターで実施

7月の健診・がん検診



がん検診ページ

乳がん・子宮頸がん (要予約)

対象 女性のためのがん検診の日。子宮体がん検診は、個別でのみ実施しています

《**集団検診**》…保健センターで受診・申し込み

とき 7月13日(木)9:00~10:30、13:30~15:00
7月31日(月)9:00~10:30

※乳がん・子宮がん検診は、医療機関による個別検診も実施しています。詳しくは保健センターへ。

胃がん・大腸がん・肺がん・子宮頸がん・乳がん・前立腺がん (要予約)

対象 40歳以上の人=胃がん、大腸がん、肺がん▽50歳以上の男性=前立腺がん▽20歳以上の女性=子宮頸がん▽40歳以上の女性=乳がん

とき 7月3日(月)8:00~10:00

胃がん・大腸がん・肺がん・前立腺がん (要予約)

対象 40歳以上の人=胃がん、大腸がん、肺がん▽50歳以上の男性=前立腺がん

とき 7月4日(火)・6日(木)、8:00~10:00

※胃がん検診を受診する場合、前日の21時以降は飲食をしないでください。

※がん検診の受診は平成29年4月1日から平成30年3月31日までの期間中、それぞれ1回のみとなっています。

※大腸がん検診を希望する人は、検査日の10日前までに申し込みください。

母子教室

※ぴよぴよ教室は申し込みが必要です

・ほやほや教室

とき 7月11日(火)・24日(月)、9:30~11:00

対象 平成29年5月生まれの乳児とその保護者

・ぴよぴよ教室

とき 7月14日(金)10:00~11:30

対象 生後4~6カ月の乳児とその保護者

子どもの健診

※時間はいずれも12:45~14:00

・1歳6か月児健診

とき 7月25日(火)・26日(水)

対象 平成27年12月生まれの幼児

・3歳児健診

とき 7月27日(木)・28日(金)

対象 平成25年12月生まれの幼児

あなたの健康づくり

・うららニコニコ教室

とき 7月10日(月) 13:15~16:00

内容 室内での姿勢や体づくりの補助運動

持ってくるもの タオル、飲み物、室内用運動靴、健康手帳

・糖尿病相談会

とき 7月14日(金) 9:00~11:00

内容 糖尿病について気掛かりなこと、家族のことなど管理栄養士や保健師に相談できます

持ってくるもの 健診結果(血液検査の結果など)、健康手帳

休日救急医療センター診察医 7月

診療科 内科、小児科、外科

休日救急医療センター (☎83-0119)

	内科	小児科	外科
	9:00~19:00 (受付は18:30まで)		
2日(日)	○	—	○
9日(日)	○	○	—
16日(日)	○	—	○
17日(祝・月)	○	—	○
23日(日)	○	★	—
30日(日)	○	—	○

★診療は17:00まで(受付は16:30まで)

鳥栖・三養基地区内歯科休日診療当番医 7月

時間は9:00~12:00、三養基・鳥栖地区歯科医師会加盟医院による

	診療所名	電話番号	所在地
2日(日)	中川 歯科医院	87-3558	曾根崎町
9日(日)	スマイル歯科医院	94-9603	みやき町
16日(日)	とおやま歯科医院	84-8217	本鳥栖町
17日(祝・月)	なかた 歯科医院	84-8225	原古賀町
23日(日)	なりとみ 歯科	84-3116	神辺町
30日(日)	中富 歯科医院	85-1234	桜町

※当番医は変更になる場合があります

元気な鳥栖っ子集まれ～

鳥栖っ子 アルバム



福田高昇さん千尋さんの長女
ゆあ
優心ちゃん (1歳、今泉町)

●両親からひと言

これからも元気いっぱい遊んで
たくさん笑顔を見せてね♡



井原和紀さん亜有美さんの長男
とあ
叶夢ちゃん (10カ月、西田町)

●両親からひと言

とあ君! 生まれてきてくれてありが
とう♡いつも笑顔をありがとう♡



井上貴之さん梨紗さんの長女
さゆ
嵯結ちゃん (9カ月、轟木町)

●両親からひと言

毎日幸せと笑顔をありがとう♡
すくすく元気に育ってね(^^)



今村哲士さん真結さんの長女
いろは
彩羽ちゃん (5カ月、宿町)

●両親からひと言

マイペースで食いしん坊ないろちゃん♡
パワフルな女の子になりますよー♡

「鳥栖っ子アルバム」募集しています!!

写真の裏に①子どもの名前(ふりがな)・続柄②生年月日(おおむね3歳までの子どもに限る)③両親の名前④住所
⑤電話番号⑥子どもへのメッセージ(30字以内)を記入し、情報政策課へ。メールでも受け付けます。1MB程度の
写真データをjouhou@city.tosu.lg.jpへ。応募は子ども1人1回まで、1人で写った写真に限ります。

子育て新着情報を随時発信しています
(市ホームページ)



子育て情報館 7月号 (7/1～7/31)

各行事はいずれも参加自由(祝日は開催し
ません)。内容など詳しくは、子育て支援総合コー
ディネーター(鳥栖市子育て支援センター内☎
84-5122)にお問い合わせください。

園庭開放

対象
就園前の乳幼児と保護者

と き	ところ
毎週月～金曜日 7/8(土)・22(土)	10:00～11:30 小 鳩 園
毎週月～金曜日 7/15(土)	10:15～11:15 白 鳩 園
毎週月～金曜日	9:30～11:30 下 野 園
〃	10:00～11:30 あいあい保育園
〃	10:30～11:30 鳥栖いづみ園
毎週火・木曜日	10:00～11:30 レインボー保育園
〃	〃 虹の子保育園
毎週木曜日	10:00～11:30 田代保育園*
〃	〃 慈光保育園
毎週金曜日	12:00～15:00 やよいが丘保育園
〃	10:00～11:30 鳥栖双葉保育園
7/1(土)・15(土)	9:30～11:30 駒鳥幼稚園*
〃	〃 布津原幼稚園*
〃	〃 神辺幼稚園*

※ホールも同時開放

出前ひろば

対象
就園前の乳幼児と保護者

と き	ところ
7/6(木) 10:00～11:30	鳥栖北まちセン
7/13(木) 〃	麓まちセン
〃 〃	田代まちセン
〃 〃	旭まちセン
7/14(金) 〃	あさひ新町公民館
〃 〃	若葉まちセン
7/20(木) 10:30～11:30	基里まちセン
7/21(金) 10:00～11:30	鳥栖まちセン

※お住まいの地区のセンターまたは公民館に参加ください。

フリールーム

対象
就園前の乳幼児と保護者

と き	ところ
毎週月～金曜日 10:00～15:00	鳥栖市子育て支援センター
〃 〃	オンリーワン
〃 〃	きらら館
〃 〃	ありがとう
〃 8:30～13:30	あいあい保育園
〃 9:30～14:30	若楠療育園
毎週月・水・金曜日 10:00～12:00	児童センター
毎週火・木曜日 13:30～16:00	〃
毎週火・水・金曜日 9:00～14:00	鳥栖双葉保育園
毎週月～水曜日 10:00～15:00	やよいが丘保育園
毎週火～木曜日 9:00～14:00	めぐみ保育園*
〃 〃	みどりヶ丘保育園*
毎週火曜日 10:00～11:30	白 鳩 園
7/10(月) 9:00～11:00	保健センター

※園庭も同時開放

年齢別ひろば

対象は目安です

対 象	と き	と ころ
妊婦とその家族(要予約)	7/26(水) 14:00～15:00	鳥栖市子育て支援センター
1カ月以上の乳児と保護者	毎週水曜日 10:40～11:20	みどりヶ丘保育園
首すわりから歩行前までの乳児と保護者	〃 13:30～14:00	鳥栖市子育て支援センター
5カ月以上の乳児と保護者	毎週月曜日 10:30～11:00	やよいが丘保育園
1歳～1歳11カ月の幼児と保護者	毎週火曜日 〃	〃
1歳～就園前の幼児と保護者	〃 10:40～11:20	みどりヶ丘保育園
〃	毎週木曜日 13:30～14:00	鳥栖市子育て支援センター
2歳～2歳11カ月の幼児と保護者	毎週水曜日 10:30～11:00	やよいが丘保育園
3歳～就園前の幼児と保護者	毎週火・木曜日 10:00～12:00	児童センター

相談してみませんか 申し込みは若楠療育園(☎83-1228)へ

◆言語・発達相談(要申込)

と き ①7月4日(火)②随時(土・日曜日、祝日は除く)10:00～16:00

ところ ①鳥栖市子育て支援センター②若楠療育園

相談内容 子どもの発達や言葉の遅れなど

◆心理相談(要申込)

と き 7月1日(土)9:30～16:30

ところ 若楠療育園

相談内容 障害がある子どもの悩みなど

保育士さん募集中!!



保育園で働く保育士を
随時募集しています。
詳しくはこども育成課
(☎85-3552)へ。



募集ページ



RIFA クリスマスボウリング大会

元の人のための勉強しないうちが、私をよよく使

私は去年の8月に技能実習生としてカンボジアから来日しました。カンボジアには有名なアンコールワットがあります。日本語の試験に合格するために、働きながら弘堂国際学園で日本語の勉強もしました。母国でも日本語を勉強してから来たので、日常会話は問題がないと思っていま



国籍
カンボジア

名前
リョウ ウドム
年齢
27歳
一言
サガン鳥栖が好きです！



こくさいカフェ
グラウンドゴルフ大会

ついています。毎日皆さんと話す勉強になります。カンボジアには冬がなくて、雪も降りません。私は日本に来て、いつも「雪が降りますように」と神様にお祈りしました。そして、冬になってついに初雪を見ました。その日は夜勤で、同僚に「雪が降っていたよ」と教えてもらって、宝くじに当たったみたい



往時の風景が残る本町の町並み(昭和60年)

「瓜生野本町」、秋葉町1丁目と呼んでおり、対馬藩代領内での第2の町として多くの商家が建ち並んでいました。町の成立に関しては諸説があり、はっきりとしたことはわかっていませんが、正安元(1299)年に山

とす新風土記 「鳥栖市誌」を読む 第71回

対馬藩代領「瓜生野町」

「瓜生野町ってどこ?」

うりゅうのまち

長崎街道沿いには「瓜生野町」と呼ばれていた町がありました。

城国から勧請されたといわれる祇園社(現在の鳥栖八坂神社)が鎮座していることから、鎌倉時代にはすでに集落として機能していたもの

のと思われます。現在のよな姿になったのは、明暦元(1655)年の長崎街道付け替えの際とされており、翌明暦2年には、町役人である座親・別当が任命されています。なお、宿村や今泉村から多くの人が移住されているようで、長崎街道の付け替えによって、商業地の中心が瓜生野町に移動したことが読み取れます。

街並みは10町(約1km)の長さで南北を貫き、瓜生野今町で直角に西へ折れます。屋敷割は短冊形で、一屋敷の表間口は本町が八間、今町十間とされています。

田代領内の商業流通の中心地ともなっており、宝暦11(1761)年には、薬種・塩・油・紙・木綿・煙草・穀物などの商品が販売されていたことが記録されています。また薬種商が多く、すでに売薬行商(配置売薬)が行われていたようです。なお、人家は延宝9(1681)年で145軒、文政9(1826)年で191軒となり、少しずつ増えています。これは当初、代官所が売薬を農業の妨げとして禁止しますが、その後、田代、瓜生野両町のみで売薬を認めたこと、人口増の要因のひとつと考えられます。(鳥栖市誌第3巻第5編第4章より)

「鳥栖市誌」発売中

「鳥栖市誌」は、市教育委員会生涯学習課、油屋本店、古賀書店、市役所内売店、TSUTAYA鳥栖店などで取り扱っています。詳しくは、同課(☎85-3695)へ。

5月15日(月)

市民活動を支援 5事業を認定

平成29年度の市民活動支援補助対象事業が決定したことに伴い、市役所で認定式を行い、5事業を認定しました。

■平成29年度鳥栖市市民活動支援補助対象事業
自閉症スペクトラムに関わる全ての方への学びやサポート及び自閉症を知らない方への説明・啓発事業(Aふぁみりーs)▽お笑い健康街づくり事業(鳥栖にわか振興会)▽がん患者支援及びがん予防啓発事業(鳥栖タオル帽子の会)▽みんなで子育て未来カフェ2事業(team.遊悠融)▽創作劇を通してシニア層を元気にする啓発活動事業(ほがらか劇団)



認定書を持つ各団体の代表者

5月24日(水)

空家等対策計画の策定へ 協議会が始動

市内の空家等に関する対策を総合的かつ計画的に実施するための第1回「空家等対策協議会」が市役所で開かれました。委員は学識経験者や法務や不動産、建築の専門家などで構成される10人。今回は空家等の現状や実態、所有者アンケート結果について話し合いました。

市は同協議会の意見を踏まえて、来春までに空家等対策計画を策定する予定です。



空家等対策協議会の設置にあたり、あいさつをする橋本市長(中央)

5月28日(日)

花や緑に親しむ「花の日」イベント

第29回「花の日」イベントがサンメッセ鳥栖で開催されました。会場では、ガーデニング教室や盆景教室、コンテナガーデニングなどが行われ、多くの方が花や緑に親しまいました。

また、市内の緑化を目的に用意された苗木の無料配布には長蛇の列ができ、人気を集めました。



人気を集めた苗木の無料配布

各種相談

無料の定例相談です

毎週月～金曜日
祝日・年末年始を除く

消費生活相談

相談時間 9:00～16:00

ところ 市消費生活センター(市民協働推進課内 ☎85-3800)

職業相談

相談時間 9:00～16:30

ところ・予約先 ジョブナビ鳥栖(市役所東別館1階 ☎50-0008)

電話による労働相談

相談時間 8:30～17:15

電話番号 0952-25-7100(県雇用労働課)

年金相談

相談時間 8:30～17:15

ところ・予約先 街角の年金相談センター(市役所東別館1階☎50-8151)

毎月指定日

市民のこころの相談

とき 7月12日・26日(いずれも水曜日)、9:30～11:30

ところ・予約先 保健センター(☎85-3650)

無料法律相談(弁護士、要予約)

とき 7月6日・13日・20日・27日(いずれも木曜日)、13:00～15:00

ところ・予約先 市民協働推進課(☎85-3576)

7月の市民相談会

	とき	相談内容
12日 (水)	9:30～12:00	人権相談
	9:30～15:30	行政相談
	13:00～15:00	法律相談(司法書士) 土地建物相談※1
	13:00～15:30	心配ごと相談
26日 (水)	9:30～15:30	行政相談
	10:00～12:00	くらしの手続相談(行政書士)※2
	13:00～15:00	法律相談(司法書士) 土地建物相談※1
	13:00～15:30	心配ごと相談

※1 借地・借家などの契約や苦情についての相談
※2 官公署への提出書類、遺言や各種契約書の作成などの相談

ところ 市役所2階第1会議室
予約先 市民協働推進課(法律相談のみ要予約☎85-3576)

出かけよっ!! CROSS ROAD

久留米・小郡・基山 クロスロード情報コーナー

久留米市 じっと見る ブリヂストン美術館収蔵作品より

東京のブリヂストン美術館による企画展。ギリシャ陶器から日本と西洋の近現代美術までの幅広い時代と地域、ジャンルにわたる石橋財団コレクションの中から、選りすぐりの名品を約120点展示します。

とき 7月29日(土)～11月5日(日)、10:00～17:00
※9月25日(月)～27日(水)までは休館

ところ 久留米市美術館(久留米市野中町)

料金 一般1,000円、シニア(65歳以上)700円、大学生500円、高校生以下無料※団体料金あり

問い合わせ 久留米市美術館(☎39-1131)

小郡市 七夕神社の夏祭り

七夕神社の境内には、七夕飾りや、祭り提灯、全国から寄せられた色とりどりの短冊が笹竹に飾り付けられ、多くの夜店が並ぶなど、にぎわいを見せます。

とき 8月7日(月) 18:30～21:00

ところ 七夕神社(小郡市大崎)

問い合わせ 七夕の里振興協会(☎72-5623)

基山町 第30回きのくに祭り

「きのくに祭り」は、基山町民を挙げた夏の一大イベントです。祭りでは、さまざまなイベントを予定しております。また、会場には多くの露店が出店し、にぎわいます。この夏は、ぜひ基山にお越しください。

とき 7月22日(土) 13:00～21:00

ところ 基山駅前通り、基山モール商店街(JR基山駅周辺)

問い合わせ きのくに祭り振興会(☎92-2653)

知っとこ!

第135回

げんや
「原野商法」の

消費生活情報

二次被害に注意!



《相談事例》「所有している山林を売いませんか」と、不動産会社の社員が訪問してきた。「将来的に値上がりしますよ」と勧誘されて30年前に山林を購入したが、長らく買い手がつかず困っていたため、売却できるならと思って話を聞いたところ、「山林の買い手を探さかわりに別の土地を買ってほしい。山林が売れたらその土地は買い戻す」といわれ、紹介された土地を購入した。大丈夫だろうか?(70歳代・女性)

値上がりの見込みがほとんどない土地を、将来値上がりするかのようには偽って販売する「原野商法」の被害者などを狙った契約トラブルの相談が、近年増加しています。

相談事例の他にも、「土地を売るために、調査や広告などが必要」などと高額な費用を請求されるケースもあります。

トラブルにあったら、まずは市消費生活センター(☎85-3800、月～金曜日、9:00～16:00)へご相談ください。



市長から皆さまへ

草間彌生・わが永遠の魂展

先日、東京の国立新美術館で開催された草間彌生さんの展覧会を見ってきました。草間さんは前衛芸術家として広く知られ、水玉模様や網目模様の絵画、赤地に黒い水玉がついたカポチャのオブジェなどで有名です。展覧会では、若い時の作品など約90点をはじめ、現在取り組まれている「わが永遠の魂」という連作130点が、大きな部屋の壁面を全て使って圧巻の展示がなされていました。現在、草間さんは87歳で、昨年は文化勲章も受賞されましたが、いまだに旺盛な製作活動を続けています。

展示に際しては、「私の人生は芸術で開かれました。昼も夜も芸術に明け暮れ、若い人たちのためにも、死に物狂いで闘ってきた。何か悩みがあるとき、私の生きてきた道を見つけていただければ、うれしい」「千年先も人々が心を打たれる芸術を作りたい」と抱負を述べられています。

私は、千年先にも…というパワーは持ち合わせていませんが、死に物狂いで物事に取り組んでいく覚悟があるのかと自問しながら会場を後にしました。そのとき買い求めた展覧会のカタログを見ると、私たちに「あなたは覚悟を持って生きていますか」と問いただされるような草間さんの写真があります。湧き出てくる圧倒的な創造力に敬服しながら、今後の活動に注目したいと思います（展覧会は5月22日で終了）。

編・集・後・記

皆さんは市報とすのなかで好きなページはありますか？私の好きなページの1つが「鳥栖っ子アルバム」です。このページの作成中は子どもたちのかわいい姿に笑顔がこぼれます。将来、鳥栖っ子たちが市報に掲載されたことをいい記念になったと感じ、応募してくれた両親に感謝していただければうれしいです。そんな「鳥栖っ子アルバム」募集中です。私を笑顔にさせてください。詳しくは21ページに応募方法記載しています。(T)

「花の日」は緑化の普及や啓発を目的に、平成元年から毎年5月に開催されています。今年は天候にも恵まれ、気持ちのよい1日でした。苗木の無料配布が開始されたのは、花の日の式典終了後。配布前には長蛇の列ができていました。多くの人が楽しみに待っている姿の写真を撮りながら、皆さんが手にした苗木がすくすくと成長し、鳥栖市が緑豊かなまちになればいいなと思いました。(ベ)

人のうごき

- 人口：72,798人 (+306)
- 世帯：30,025世帯 (+262)
- 男性：35,209人 (+192) ※()は前月比
- 女性：37,589人 (+114)

平成29年4月末現在の住民基本台帳による

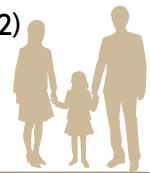

7月の納税など

- 固定資産税(2期)
- 国民健康保険税(2期)
- 後期高齢者医療保険料(1期)
- 介護保険料(2期)

※納期限は7月31日(月)です。納税は安全・便利・確実な口座振替で！



水道の修繕



鳥栖市管工事協同組合(☎84-2500)または、鳥栖市水道指定工事業業者へ。

マイナンバーカードを使って コンビニで証明書が取得できます

店舗に設置されているマルチコピー機の画面表示から「行政サービス」を選択すると利用開始になります。表示される同意事項に「同意する」を選択し、案内に従って画面操作すると、各種証明書を取得することができます(マイナンバーカードが必要)。詳しくは市民課(☎85-3581)へ。

市への意見・提言



- ・公共施設に設置する市民提案箱またはファクス(83-3310)で。
- ・市ホームページのウェブ提案箱で。(トップページのバナーをクリック) 詳しくは市民協働推進課(☎85-3576)へ。

テレビ広報とす

毎月第3日曜日から7日間、ケーブルテレビ(はっぴとすビジョン)で15分番組(1日5回)を放送中。



沢田研二 50周年記念LIVE 2017～2018



市文化事業協会は、デビュー50周年を迎えた沢田研二さんのコンサートを開催します。

ザ・タイガース時代から現在までのシングル100曲以上の中から50曲を歌うこのコンサートは魅力満載です。全国60カ所以上を回るジュリーのコンサートをぜひお楽しみください。

11月27日(月)

開場16:30、開演17:00

市民文化会館大ホール

チケット料金 全指定席8,000円

※未就学児入場不可

チケット発売 6月17日(土)10:00～

※発売初日は電話予約のみで座席の指定はできません。

チケット取扱い所 市民文化会館(☎85-3645)
サンメッセ鳥栖(☎84-2121)

問い合わせ 市民文化会館 ☎85-3645

おはなしフェスティバル

～読み聞かせで子どもたちの心を豊かに育む～



市と近郊で活躍するおはなしサークルの皆さんが一堂に集まり、楽しいおはなしフェスティバルを開催します。

絵本の読み聞かせや人形劇、大型紙芝居、パネルシアターなど盛りだくさんの内容です。アンパンマンと一緒に体操や写真撮影もできます。ぜひ物語の世界で楽しいひとときをお過ごしください。

7月15日(土)

①10:30～11:15 ②11:30～12:15

(①②とも内容は同じ)

サンメッセ鳥栖

問い合わせ サンメッセ鳥栖 ☎84-2121

佐賀県統計データフェア

統計調査パネルやグラフコンクール入賞作品の展示などを行います。



7月7日(金)～17日(祝・月)

市立図書館1階

統計グラフワークショップ

夏休みの宿題に役立つ統計グラフの作り方やテーマ決めの着眼点などのワークショップを開催します。

対象 小学生以上

とき 7月8日(土)、初級=10:00～11:45▽中級=13:00～14:45▽応用=15:00～16:15

ところ 市立図書館2階視聴覚室

定員 各20人

申し込み 佐賀県統計分析課へ

問い合わせ

佐賀県統計分析課 ☎0952-25-7036

情報政策課 ☎85-3513