



## 心を込めてヤマメを放流

ヤマメの稚魚放流が4月23日(日)、筑紫氏館跡上流(安良川・牛原町)、河内ダム上流(大木川・河内町)、御手洗の滝周辺(沼川・立石町)で行われました。放流したヤマメは、各町で活動する3団体が用意した約1万匹。大木川で行われた放流には市村自然塾九州の塾生が参加し、優しい手つきでヤマメを川に放ちました。

大木川でヤマメを放流する市村自然塾九州の塾生







夜の体育館に笑い声が響き渡ります。毎週木曜日、鳥栖小学校体育館で2時から約1時間30分程度練習をしている本通町ママさんバレー。今年で結成40年の節

目を迎えます。本通町ママさんバレーは1977（昭和52）年、本通町に住む有志で結成しました。現在、在籍している17人のメンバーのうち、結

成当時からメンバーは9人。全員が30年以上在籍しています。初めての練習は中央公園で行った円陣パス。円になってボールをつなぎました。その後、市民体育

あんひと  
こんひと  
No. 247

## 平均年齢75歳 「笑顔」で結成40周年

### 本通町ママさんバレー

館で講習を受けて、本格的にチームでバレーを開始しました。

思い出の試合は、初優勝を飾った1987（昭和62）年に行われた鳥栖南地区大会。チーム結成から10年後のことでした。「10チーム以上が参加した大会で、初めて1位という成績を残せたことは忘れられません」と会長の久保艶子つやこさんは笑顔で話します。

練習の成果もあり、着実に実力をつけてきたチームは、結成から20年が経ち、そして30年を迎える頃に転機を迎えました。年齢的に硬いボールでの活動が難しくなり、チームの存続が困難であるという話が上がりました。しかし、どうにかしてこのメンバーで続けたという強い思いをみんなが持つており、ソフトバレーボールに変更して続けていくことになりました。

「昔からメンバーが変わらず、町外に引越した人も練習に来ます」と久保さん。

チームが長く存続した秘訣を「笑顔で楽しくバレーをすること」とメンバーも口をそろえます。試合や練習中に失敗しても、ストレスを感じずに楽しく笑っている。練習時間が終わっても、いつまでもこのメンバーでバレーをしたいというので

す。現在では、健康維持やストレス解消、親睦を深めるために活動を続けている本通町ママさんバレー。今後の目標は結成50周年。目標を目指しながら、40年経っても変わらぬメンバーで、和気あいあいとコートに向かいます。



毎週元気に活動しています

# サガン鳥栖 ホーム戦3連勝



4月22日(土)  
ヴィッセル神戸戦 ●1-0  
趙東建選手の決勝点となるシュート



4月8日(土)  
アルビレックス新潟戦 ●3-0  
豊田陽平選手が先制点を決める

サガン鳥栖のJ1リーグのホーム戦が、4月に2試合ありました。8日(土)のアルビレックス新潟戦は、豊田陽平選手のゴールをはじめ3点を挙げ3対0で勝利。22日(土)のヴィッセル神戸戦は、趙東建選手の先制点を守り切り1対0で白星を手にし、サガン鳥栖は3月のサンフレッチェ広島戦からホームで3連勝を飾りました。

## 6月ホームゲーム

※場所はベストアメニティスタジアム

### ■明治安田生命 J1 リーグ

15節 **6.17** 土 19:00  
キックオフ  
VS **ベガルタ仙台**



16節 **6.25** 日 19:00  
キックオフ  
VS **浦和レッズ**



## サガン鳥栖ホームタウン20周年記念展



多くのサポーターが来場



市民球団「サガン鳥栖FC」創立20周年記念発起人会・石橋代表も展示協力

サガン鳥栖のホームタウン20周年を記念し、サガン鳥栖ホームタウン20周年記念展をサンメッセ鳥栖で4月22日(土)から26日(水)まで開催しました。株式会社サガン・ドリームスなどの協力で、サガン鳥栖のユニフォームやフェアプレー賞の楯、J1昇格を決めた試合の写真やクラブ20周年を記念した映像などを展示・上映しました。

## とっちゃん環境かわら版 [vol.19]

担当課 環境対策課 ☎85-3561

### どうなってるの?鳥栖市のごみの量 家庭ごみの推移

平成28年4月から平成29年3月の1年間に各家庭や事業所から出されたごみの量は、約2万2,000t(1人1日当たり約840g)でした。人口は増加していますが、前年度比で約578t(同約25g)と大幅にごみを減らすことができました。

また、家庭から出された可燃ごみは約1万3,893t(同約524g)と前年度比で約626t(同約25g)減っており、昨年までは増加傾向にあったごみ全体の量も、約1万5,766t(同約593g)と前年度比で約563t(同約25g)減っています。しかし、粗大ごみや不燃ごみの量は増加しており、約1,873t(同約71g)と前年度比で約63t(同約3g)増えています。

粗大ごみや不燃ごみとして捨ててしまう前に、資源物としてリサイクルできないか、再利用や欲しい人に譲るなどできないか考えてみましょう。今後もより一層のごみ減量化にご協力をお願いします。

	24年度	25年度	26年度	27年度	28年度
ごみ全体	16,004t	16,193t	16,223t	16,329t	15,766t
可燃	14,503t	14,634t	14,570t	14,519t	13,893t
1人1日当たり	562g	561g	555g	549g	524g
粗大・不燃	1,501t	1,559t	1,653t	1,810t	1,873t





# 災害に備えて



昨年起きた熊本地震では最大震度7の揺れを2回も観測し、災害はいつ、どこで起こるか分からないということを改めて認識させられました。これから大雨や台風が多い季節を迎えます。災害による被害を最小限に抑えるためにも、日ごろからの準備と心がけが大切です。

担当課 総務課 ☎85-3506

## 災害情報を入手する



気象や避難などに関する災害情報はさまざまな情報媒体を通じて提供されます。日ごろから情報を入手する手段を確認しておきましょう。

### ◆災害情報を入手する手段

- ・テレビ ・ラジオ ・インターネット(市や気象庁のホームページなど)
- ・フェイスブック ・ツイッター ・携帯電話、スマートフォン
- ・緊急速報メール(生命に関わる緊急性の高い情報を特定のエリアに配信)
- ・登録型メール配信  
防災情報以外にも防犯や火災情報などを配信しています  
災害情報をいち早く入手するためにも登録しておきましょう



佐賀県防災・安全・安心  
情報配信システム  
「防災ネットあんあん」

## 非常用持ち出し品を準備する



リュックだと両手が  
使えて便利!!

災害時に備えて、非常用持ち出し品を玄関や車など持ち出しやすいところへ用意しておきましょう。必要なものは各家庭によって異なります。

### ◆非常用持ち出し品の例

- |                                 |  |            |                    |
|---------------------------------|--|------------|--------------------|
| ・非常食<br>・飲料水<br>・懐中電灯<br>・携帯ラジオ |  | 【乳幼児のいる家庭】 | 【要配慮者のいる家庭】        |
|                                 |  | ・おむつ       | ・おむつ               |
|                                 |  | ・粉ミルク      | ・常備薬               |
|                                 |  | ・母子手帳(写し)  | ・お薬手帳<br>・緊急時連絡リスト |

### お知らせ

市は、4月に合同会社西友「サニー鳥栖店(元町)」と「災害時における物資の供給等に関する協定」を締結し、災害時の物資などの確保に努めています。

## 防災訓練に参加する

日ごろから防災訓練などに参加して、いざという時にとるべき行動の確認をしましょう。

- ・初期消火訓練 ・心肺蘇生法訓練(AED) ・避難誘導訓練
- ・炊き出し訓練 ・情報伝達訓練 など



基里地区での防災訓練



## 避難所の場所を確認する

避難所の場所をはじめ、そこに行くまでの避難経路、家族がバラバラになったときの連絡方法や集合場所など事前に決めておきましょう。

### ※福祉避難所

高齢者や障害者など災害時に支援が必要な人が避難する施設のことを指します。

なお、平成28年には、市と鳥栖高校、鳥栖商業高校、鳥栖工業高校の間で、災害時に体育館を福祉避難所として利用できるように施設利用に関する協定を締結しています。



## 避難勧告などの名称が変わりました

昨年の台風10号では、高齢者施設において、適切な避難行動がとられなかったことで多くの人命を失ったことを重く受けとめ、高齢者などが避難を開始する段階であるということをつかりやすくするため、「避難準備情報」を「避難準備・高齢者等避難開始」に名称変更しています。

避難勧告や避難指示(緊急)を発令することが予想される場合

災害による被害が予想され、人的被害が発生する可能性が高まった場合

災害が発生するなど状況がさらに悪化し、人的被害の危険性が非常に高まった場合

避難準備・  
高齢者等避難開始

避難勧告

避難指示  
(緊急)

避難に時間を要する人(高齢者、障害のある人、乳幼児など)とその支援者は避難を開始しましょう。  
 その他の人は、避難の準備を整えましょう。

速やかに避難所へ避難しましょう。  
 避難所へ避難することでかえって命に危険が及ぶような状況では、近くの安全な場所や、自宅内のより安全な場所に避難しましょう。

まだ避難していない人は、緊急に避難所へ避難しましょう。  
 避難所へ避難することでかえって命に危険が及ぶような状況では、近くの安全な場所や、自宅内のより安全な場所に避難しましょう。

## 6月は土砂災害防止月間です

土砂災害の多くは「土砂災害危険箇所」で発生します。自宅やその周辺が該当するかご確認ください。

■市ホームページ「土砂災害危険箇所について」 <http://www.city.tosu.lg.jp/4469.htm>

■県地理情報システム「安図くん」 <http://anzu.pref.saga.lg.jp/>



注) 避難所は、災害の規模に応じて順次開設します。

# 男女共同参画社会の実現を目指して 市民意識調査の結果をお知らせします

担当課 市民協働推進課(☎85-3508)

市は、第2次鳥栖市男女共同参画行動計画の見直しを進めています。今回の見直しにあたり、男女共同参画の実態と問題点を把握し、課題を明確にするために、市民意識調査を実施しました。

今号では、調査結果の一部を皆さんにお知らせします。



## ●市民意識調査の概要

- 調査方法 郵送による配布と回収
- 抽出方法 住民基本台帳から無作為抽出
- 調査対象 20歳以上の男女2,000人
- 回答者数 706人
- 調査期間 平成28年8月22日～9月9日
- 回答率 35.3%

※グラフ中の回答割合は、小数点以下第2位を四捨五入しているため、合計は必ずしも100%にならないことがあります。

## ●「夫は外で働き、妻は家庭を守るべき」という考え方には半数以上の人否定

「夫は外で働き、妻は家庭を守るべきである」や「女性は結婚したら自分のことより、夫や子どもなど家庭を中心に考えて生活したほうがよい」など性別の役割を固定化することを認める考え方に対しては、否定する人の割合が半数を超えています。

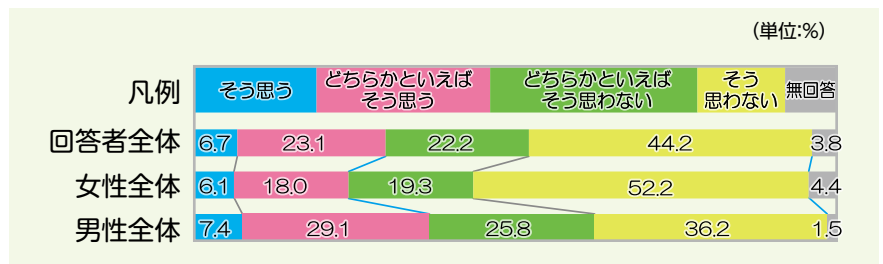

## ●男女の地位の平等感は平成23年と比較し、「平等」約6%増、「男性優遇」約7%減

男女の地位の平等感は、家庭や地域、学校など身近なところでは男女平等と思っている人の割合が高くなっていますが、職場や政治など組織や団体活動に関わる場所では男性優遇と思っている人の割合が高くなっています。

平成23年調査と比較すると、「社会全体」では「平等」が6.4%増加し、「男性の方が優遇」(「男性の方が優遇」+「どちらかといえば男性の方が優遇」)が7.2%減少しています。

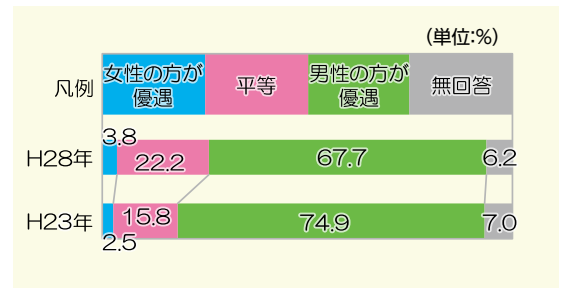

平成29年度「男女共同参画週間」キャッチフレーズ

**「男で○、女で○、共同作業で◎。」**

6月23日(金)から29日(木)までは「男女共同参画週間」です。  
男女共同参画について考えてみませんか。



## 女性人材リスト登録者募集

市は、女性の社会参加を促進するため、市の政策決定過程に関わる審議会・委員会などの委員候補として登録する「女性人材リスト」の登録者を募集しています。

詳しくは市民協働推進課へ。



## ●5年前と比べて男性の家事への参画が増加

「食事のしたく」、「洗濯」、「食事のあとかたづけ」、「掃除」など家事の多くが「主に妻・母親」が行っているという結果になっています。しかし、いずれの項目も、平成23年調査と比較すると、10%程度低下しており、「どちらかといえば妻・母親が行っている」または「両方同じ程度」の割合がやや増加しています。

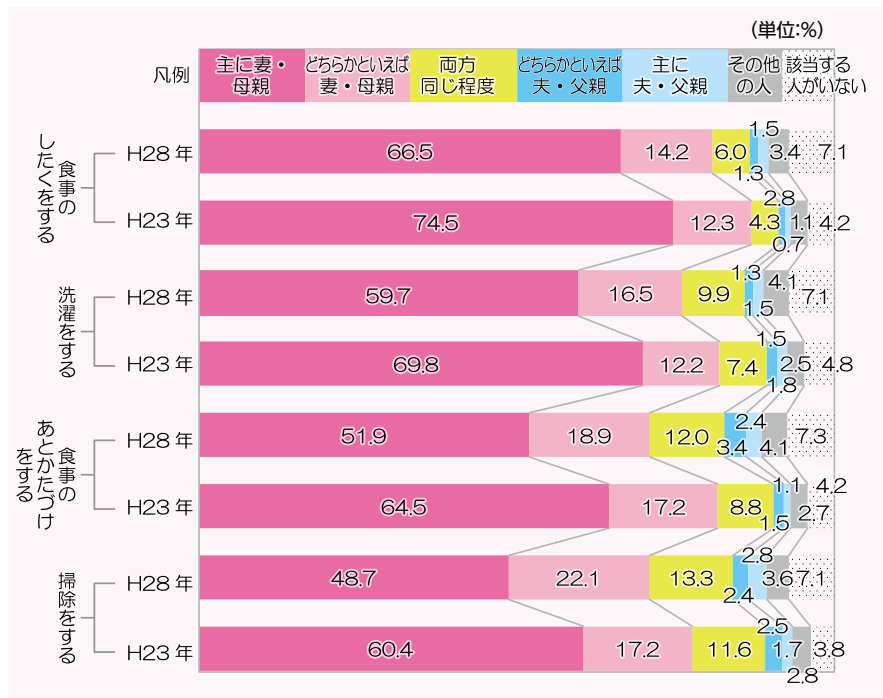

## ●今回の調査で「(女性は)ずっと職業を持っているほうがよい」がトップに

女性が職業を持つことについての考えをみると、平成23年調査では「子どもができれば職業をやめ、子どもに手がからなくなつて再び持つほうがよい」が最も高くなっていましたが、今回の調査では順位が逆転し「ずっと職業を持っているほうがよい」の割合が最も高く(45.8%)になっています。

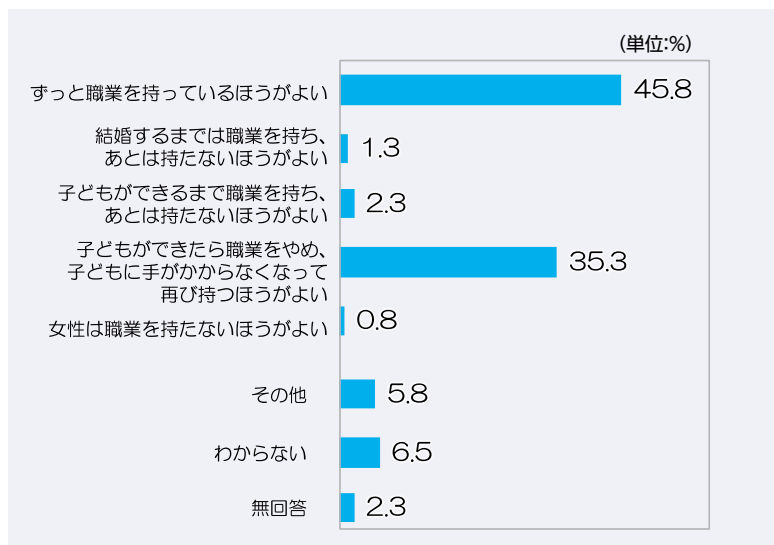

### 男女共同参画週間記念フォーラム 女性も、男性も、住民参加の地域づくり ～東日本大震災に学ぶ～

とき 6月24日(土) 13:30～16:00(開場13:00)  
ところ 基山町民会館大ホール(基山町役場東側)  
講師 堂本暁子さん(男女共同参画と災害・復興ネットワーク代表)  
定員 300人  
その他 手話通訳あり  
申し込み 県立男女共同参画センター(アバンセ)事業部  
(☎0952-26-0011)へ

### 特設図書コーナーをご利用ください

市立図書館では、男女共同参画に関連する図書コーナーを開設します。  
とき 6月2日(金)から7月5日(水)まで  
10:00～19:00  
※月曜日は休館。土・日曜日は18:00まで  
ところ 市立図書館





## 江島町、村田町、西新町などで新たに 下水道の供用開始

担当課 上下水道局事業課 ☎85-3543

平成29年3月末に新たに下水道の供用を開始し、下図のとおり江島町、村田町、西新町などで下水道が利用できるようになりました。

平成29年3月末現在、2,267ヘクタールの区域(公共下水道認可区域のうち約97%)で下水道が利用できます。

多くの経費を投じて整備された下水道の効果を発揮するためにも、速やかに水洗化工事をお願いします。

また、未整備の公共下水道認可区域については、今後、順次整備を進めていきます。その際には、下水道受益者負担金や水洗化工事の負担が必要となります。皆さんのご協力をお願いします。

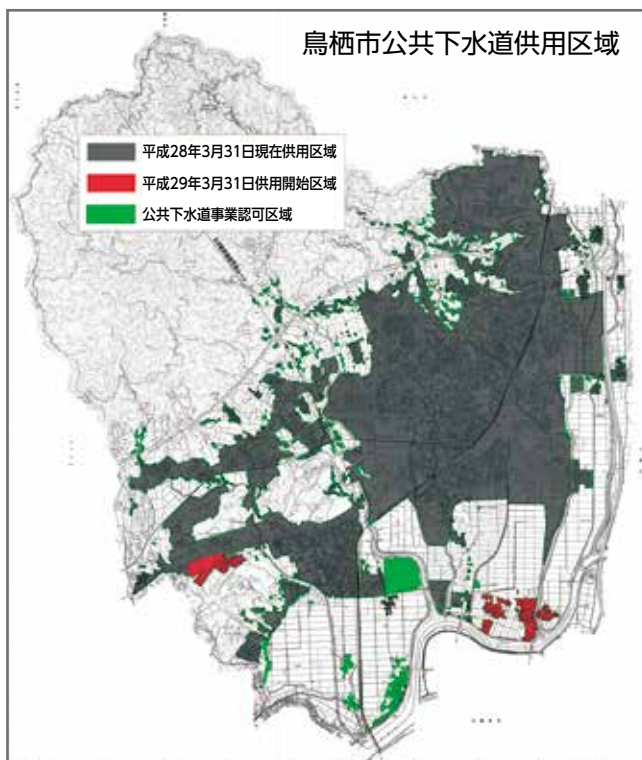

### ■水道料金・下水道使用料の支払いは「口座振替」で

水道料金・下水道使用料の支払いは、便利な「口座振替」をご利用ください。口座振替は、市内にある各金融機関の本支店と出張所、JAさが、ゆうちょ銀行を利用できます。詳しくは上下水道局管理課(☎85-3538)へ。

## 40歳以上が対象 特定健診・いきいき健診

担当課 国保年金課 ☎85-3582

### ■健診の目的

「特定健診」と「いきいき健診」は、高血圧症、糖尿病、脂質異常症などの生活習慣病を予防するための健診です

### ■対象

特定健診=40歳以上の国民健康保険被保険者  
いきいき健診=75歳以上(一部65歳以上)の後期高齢者医療保険加入者

※対象者には、市から5月下旬に受診券を送付します。

受診方法や健診の日時など詳しくは、受診券に同封する案内文をご覧ください。

### ■費用

特定健診=500円(平成29年度中に40・50・60歳になる人と70歳以上の人は無料)▽いきいき健診=無料

### ■受診方法

特定健診は「個別」と「集団」の2つの方法で受診できます。いきいき健診は「個別」のみの受診です

### ●個別健診 ※医療機関に要予約

市内43指定医療機関と県内指定医療機関

### ●集団健診 ※予約不要。75歳以上の人は受けられません。

時間は9:30~10:30(保健センターは9:00~10:30)

	とき	ところ
6月	1日(木)	保健センター
	2日(金)	//
	4日(日)	//
	5日(月)	基里まちづくり推進センター
	6日(火)	若葉まちづくり推進センター
	7日(水)	弥生が丘まちづくり推進センター
	8日(木)	田代まちづくり推進センター
	9日(金)	旭まちづくり推進センター
	9月	1日(金)
2日(土)		//
4日(月)		保健センター(1日健診)
11月	10日(金)	保健センター
	11日(土)	//
	13日(月)	//
3月	4日(日)	フレスポ鳥栖





### とっちゃんのごみ減量報告

**1人当たりごみ排出量(月間)**  
29年3月分17.9kg(前年同月比-1.1kg)  
※家庭から出た可燃・不燃・粗大ごみ

**資源物の回収量(月間)**  
29年3月分114トン(前年同月比-13トン)  
※皆さんの協力で集まった資源物

とっちゃんの一言



## 夏休みに有意義な体験をしませんか 市村自然塾九州で体験学習

担当課 生涯学習課 ☎85-3694



市教育委員会は「鳥栖市少年少女自然体験学習事業」の参加者を次のとおり募集します。

同事業ではNPO法人市村自然塾九州に宿泊し、自然の中で学校生活ではできないさまざまな体験を通じて、自発的に生きる力や協調性を養います。夏休みに有意義な体験をしませんか。

**対象** 市内居住の小学4～6年生

**とき** 7月25日(火)・26日(水)、1泊2日

**ところ** NPO法人市村自然塾九州(河内町)

**定員** 30人(各学年10人)

※応募者多数の場合は抽選を行い、初参加者を優先

**内容** 清流体験、ウォークラリーなど(予定)

**参加費** 1人5,000円(諸経費含む。事前説明会時に集金)

**申し込み** 6月12日(月)までに、往復はがきに①氏名(ふりがな)②性別③学校名・学年④生年月日⑤住所⑥電話番号⑦保護者名を記入し生涯学習課へ(同日必着)

## 対馬の自然を体感しよう 鳥栖やまびこ対馬研修団団員募集

問い合わせ 鳥栖やまびこ研修団事務局(生涯学習課内) ☎85-3694



鳥栖やまびこ研修団は「鳥栖やまびこ対馬研修団」の団員を次のとおり募集します。

この研修では対馬市を訪問し、鳥栖市と対馬市との歴史的関係を学び、自然豊かな対馬でさまざまな体験活動と交流を行います。

**対象** 市内居住の小学4年生～中学生

**とき** 8月8日(火)～10日(木)、2泊3日

※事前説明・研修会(2回)と事後研修会あり

**ところ** 長崎県対馬市

**内容** 大船越小・中学校の子どもたちとの交流会、シーカヤック体験、歴史・自然研修など

**定員** 30人(応募者多数の場合は抽選)

**参加費** 小学生=1万7,000円▽中学生=2万1,000円(事前説明会時に集金)

**申し込み** 6月9日(金)までに、往復はがきに①氏名(ふりがな)②性別③学校名・学年④生年月日⑤住所⑥電話・FAX番号⑦保護者名(押印してください)を記入し「鳥栖やまびこ研修団事務局(生涯学習課内)」へ(同日必着)

### 職員募集

募集人数5名

### 病棟ケアスタッフ

正職員・パート

未経験者歓迎

給与例 [経験年数1年]  
①月収 **136,700円**～ +諸手当  
②時給 **800円**～

勤務▶(正)シフト制(日勤のみ可)  
(バ)1日3h～OK(ご相談に応じます)  
休日▶(正)法人規定による  
(バ)ご相談に応じます  
待遇▶各種手当有 詳細は面談にて  
応募▶電話連絡後、履歴書(写真貼付)・職務経歴書を下記住所まで郵送ください。  
※事前に病院見学等もできますのでご連絡下さい。尚、応募に関する守秘義務は厳守いたします

〒841-0061 佐賀県鳥栖市轟木町1523-6  
☎0942-82-0489 人事課 宛

広告

救急24時間受付可



医療法人社団  
如如水会

## 今村病院

理事長 今村 一郎

## アイリスオーヤマ株式会社と 進出協定を締結

担当課 商工振興課 ☎85-3606

市役所で4月12日(水)、市はアイリスオーヤマ株式会社と進出協定及び環境保全協定を締結しました。

LED照明器具などの家電や生活用品の製造卸を行っている同社は、九州・中国地域の生産・物流拠点として、平成2年の鳥栖第一工場に続いて、平成23年には鳥栖第二工場を取得。今回、事業の拡大に伴う生産・供給体制の強化を図るために、鳥栖第二工場を増設します。

大山健太郎代表取締役社長(写真右)は「鳥栖工場は西日本の拠点工場の位置付けで成長拡大をしている。鳥栖工場を成長させることで、鳥栖市の支援に伝えていきたい」と抱負を述べました。

増設する工場は平成29年12月の竣工予定で、今回の増設により、国内最大の収容能力を持つ工場となります。



## 外国人の人権を尊重しましょう

担当課 市民協働推進課 ☎85-3508

身近で生活している外国人に対し、外見や文化、生活習慣が違うというだけで偏見や先入観を持って接していることはありませんか。



2月に開催したこくさいカフェ

市は、平成26年度から市内に住む日本人と外国人の交流会「こくさいカフェ」を開催しており、昨年度は3回開催しました。参加者からは「日本語が上手でびっくりした」「いろいろな国の人と自分の国の文化などについて話すことができて楽しかった」などの感想をいただきました。

市内には、約850人という多くの外国人が住んでいます。私たち一人一人が、外国人の持つ文化や生活習慣などの多様性を受け入れ、地域での交流を深め、互いの人権を尊重し合う、みんなにやさしい社会をつくっていきましょう。

## 市長交際費の公表

1月から3月までの支出状況

担当課 総務課 ☎85-3501

支出種別	件数	金額(円)	支出種別	件数	金額(円)
弔慰	5	60,000	会費	2	15,000
見舞い	0	0	接遇	17	123,004
慶祝	4	20,368	その他	0	0
賛助	0	0	合計	32	244,808
激励	4	26,436	28年度累計	164	1,324,060

※毎月の支出状況は、市ホームページに掲載しているほか、総務課でも閲覧できます。

## 平成29年工業統計調査を実施

担当課 情報政策課 ☎85-3513

○平成29年工業統計調査は、従業者4人以上の全ての製造事業所を対象に、平成29年6月1日時点で実施します



- 工業統計調査は、我が国における工業の実態を明らかにすることを目的とする政府の重要な調査で、統計法に基づく報告義務のある基幹統計調査です
- 調査の結果は、中小企業施策や地域振興など、国および地域行政施策のための基礎資料として利活用されます
- 調査票に記入いただいた内容は、統計作成の目的以外(税の資料など)に使用することは絶対にありません
- 調査票への回答についてよろしくお願ひします

経済産業省・佐賀県・鳥栖市

第4日曜日に胃・大腸カメラ行います

### 前山内科

〈診療内容〉  
・内科  
・消化器内科

内視鏡検査(胃・大腸カメラ)、  
日帰り大腸ポリープ切除  
※ご希望により大腸カメラは女性医師が施行します  
〈診察時間〉  
午前 8:30~12:30 / 午後 14:30~18:00  
(休診日 日曜、祝日、木曜・土曜午後)

◇メディカルアロマセラピーのお知らせ◇

頭痛、肩こり、腰痛、むくみなどの症状緩和のためにICAA(医療従事者中心のアロマセラピスト協会)認定のセラピストがトリートメントを行います。フランス政府認可のオーガニックオイルなどを症状に合わせて使用します。  
お気軽にお問合せください。  
日時: 火曜 11:00~17:00(予約優先)  
料金: 20分1500円~(半額お試し期間中)



〈お問い合わせ〉  
☎0942-85-0005  
〒841-0052 鳥栖市宿町1465-1  
<http://maeyama-clinic.com/>



## 経営所得安定対策交付申請

担当課 農林課 ☎85-3563

経営所得安定対策は、農業者を対象とした交付金制度です。対象となる農業者は、交付申請書を6月30日(金)までに農林課へ提出してください。

### ■経営所得安定対策の対象となる農業者

#### ①米の直接支払交付金

米の生産数量目標に従って生産する販売農家など

#### ②畑作物の直接支払交付金

認定農業者、集落営農、認定新規就農者

#### ③水田活用の直接支払交付金

水田で麦・大豆・飼料用米・加工用米などを生産する販売農家など

#### ④産地交付金

大豆を1ヘクタール以上の団地で生産する販売農家、転作により野菜などを生産する販売農家、収穫後の麦わらを焼却せずに有効活用する販売農家など

## ヘルスアップ健診

担当課 健康増進課(保健センター) ☎85-3650

**対象** 20歳～39歳までの人(昭和53年4月1日生まれから平成10年3月31日生まれまで)

**とき** 6月1日(木)・2日(金)・4日(日)、9:00～10:30

**ところ** 保健センター

**内容** 身体測定、尿検査、血圧測定、血液検査(肝機能、脂質、血糖、腎機能など)、診察

**料金** 700円(生活保護世帯と非課税世帯は無料、要証明書)



## 木造住宅の耐震化に補助

担当課 建設課 ☎85-3600

平成28年4月に発生した熊本地震では、旧耐震基準により建設された木造住宅が倒壊して大きな被害が発生しました。これを受けて市は、市内にある同様の木造住宅の所有者が実施する耐震診断と耐震改修工事に対して以下の補助を行うことにより、安全・安心な住まいづくりを進めていきます。

### ①耐震診断費用の補助を拡充(平成30年度までの期間限定)

**対象** 昭和56年5月31日以前に旧耐震基準で建築または工事に着手した在来軸組構法の木造住宅で、所有者自らが居住する一戸建て住宅

**補助内容** 建物の凶面あり=自己負担額1万円(診断費用6万円のうち5万円を補助)▽建物の凶面なし=自己負担額1万5千円(診断費用9万円のうち7万5千円を補助)

**診断者の条件** 佐賀県木造住宅耐震診断登録建築士で建築士事務所に所属する建築士

### ②耐震改修工事の費用への補助を新設

**対象** ①の対象となる木造住宅のうち、耐震診断(※)の結果、倒壊の危険性があると判断されたもの

※耐震診断は市の補助を受けたものである必要はありません

**補助内容** 耐震改修工事に係る費用の23%(上限60万円)

**工事施工者の条件** 市内に住所を有する個人事業者または市内に本店を有する法人事業者

**募集件数** ①30件②10件

**申し込み** 申込用紙を6月1日(木)から12月28日(木)までに建設課へ。募集件数に達した場合は終了します。申込用紙・募集要項は同課で配布するほか、市ホームページから印刷できます

届けるのはコープの商品  
支えるのは生協の物流

鳥栖流通センター TEL.0942-82-9190  
〒841-0005 佐賀県鳥栖市弥生が丘7-2

CO-OP 生協の物流を支える  
株式会社シーエックスカーゴ  
CX-CARGO

共に働く仲間を募集中!  
(正社員・短時間パート社員)

お気軽にお問い合わせください  
詳細はホームページへアクセス

シーエックスカーゴは、  
サガン鳥栖を応援しています

待っている人の笑顔のために  
安心・安全を届け続ける

鳥栖冷凍流通センター TEL.0942-50-2600  
〒841-0023 佐賀県鳥栖市姫方町1657

みんなの  
居場所づくり  
まちづくりシンポジウム

対象 市内居住者

とき・ところ 左表のとおり

内容 ちぎり絵や絵手紙の作成、歌や  
マッサージ、ゲームなどを行います

問い合わせ 社会福祉課 (☎85・3554)

ところ	時間	6月	7月
鳥栖まちセン分館	10:00~12:00	16日(金)	21日(金)
中央老人福祉センター	13:00~15:00	14日(水)	12日(水)
田代まちセン分館	10:00~12:00	22日(木)	27日(木)
弥生が丘まちセン	13:00~15:00	13日(火)	11日(火)
若葉まちセン	13:00~15:00	19日(月)	18日(火)
基里まちセン分館	10:00~12:00	8日(木)	13日(木)
麓まちセン	10:00~12:00	26日(月)	24日(月)
旭まちセン	13:00~15:00	9日(金)	14日(金)

地区スポーツ教室

市は、地区スポーツ教室を下記の日程で開催します。住まいの地区の教室に参加ください。参加希望者は、直接会場へ。  
時間 19時30分~21時30分(旭・鳥栖・鳥栖北は19時~21時、基里の7月1日は

9時30分~11時30分  
問い合わせ スポーツ振興課 (☎85・3522)

地区	日程	種目	場所
田代	6月13日(火)~17日(土)	ソフトバレーボール スポンジテニス	田代小体育館
弥生が丘	6月13日(火)~17日(土)	ソフトバレーボール ドッジビー	弥生が丘小体育館
麓	6月19日(月)~23日(金)	ふらばーボールパレー 室内バタック	麓小体育館
若葉	6月20日(火)~24日(土)	室内バタック ソフトバレーボール	若葉小体育館
旭	6月20日(火)~24日(土)	ふらばーボールパレー スカットボール	旭小体育館
鳥栖	6月26日(月)~30日(金)	カローリング 室内バタック、ミニテニス	鳥栖小体育館
鳥栖北	6月26日(月)~30日(金)	カローリング 室内バタック	鳥栖北小体育館
基里	6月27日(火)~7月1日(土)	ふらばーボールパレー スポンジテニス、いごてだま	市民体育センター

障害のある人や  
家族のつながりの場  
ほっとスペース

毎月1回、障害のある人同士、また障害のある人の保護者同士が、気軽に話ができる場を作ります。詳しくは社会福祉課 (☎85・3642) へ。

対象 障害のある人(障害の種類、手帳の有無は不問)や障害のある子ども(保護者)の保護者  
とき 6月18日(日) 10時30分~15時30分まで(以後、毎月開催します)  
ところ 市社会福祉会館  
申し込み NPO法人しようがい生活支

援の会すみか (☎83・7638) へ

県内一斉ふるさと美化活動

とき 6月4日(日) 9時~(受付は8時40分) ※雨天時は6月11日(日) に延期  
集合場所 市役所南側駐車場  
内容 市役所周辺の道路に散乱したごみの回収。1時間半程度  
持ってくるもの 飲み物、軍手、火ばさみ、ごみを入れるレジ袋数枚  
その他 動きやすく、汚れてもよい服装で参加ください  
問い合わせ 環境対策課 (☎85・3561)

鳥栖市教育の日「学校参観」

子どもたちの健やかな成長を願って、学校や行政だけでなく家庭や地域社会が連携していく上での契機となるように、毎年6月の第2日曜日を「鳥栖市教育の日」としています。今年は6月11日(日)に各学校で授業参観などが行われ、どなたでも自由に参観できます。詳しくは市ホームページまたは各学校へ。  
問い合わせ 学校教育課 (☎85・3520)

鳥栖のまちづくりと歴史・文化講座

とき 6月4日(日) 13時30分~

<p><b>会員募集中</b> 積立金 入会金 <b>0円</b> お得なセットプランからさらに<b>10%</b>会員特別割引 お電話でも登録承ります</p>	<p>内容と品質で地域一番を目指します 真心こめたお葬式...  <b>陽光苑</b> 鳥栖市藤木町2-2 ビアントス斜め前 24時間社員が対応いたします <b>0120-077-450</b></p>	<p>他社積立金 乗り換え キャンペーン実施中! 陽光苑の無料会員へご登録いただくだけで <b>30,000円</b>の 金券を進呈いたします 他社積立金をムダにしません お気軽にスタッフにご相談ください</p>
--	--	--



## 6月の園芸教室

- ①大菊の三枝誘引作業【講義】  
7日(水) 9:30~11:00、鳥栖まちセン分館
- ②菜園作り(夏場の野菜栽培の要点)【講義】  
2日(金) 13:30~15:00、鳥栖北まちセン
- ③梅雨は元気に、ビタミンカラーの寄せ植え【作業】  
20日(火) 9:30~11:30、弥生が丘まちセン  
※要申込(定員15人)、参加費3,000円
- ④バラの株の観察と剪定【公園実習】  
21日(水) 9:30~11:00、若葉まちセン
- ⑤ジュンブレイドの花【作業】  
22日(木) 9:30~11:00、基里まちセン  
※要申込
- ⑥フレッシュハーブのハーブソルトづくり【作業】  
16日(金) 9:30~11:00、田代まちセン  
※要申込(定員15人)、参加費500円程度

③⑤⑥の申し込みは5月22日(月)から5月30日(火)までに市花とみどりの推進協議会事務局(☎85-3603)へ

**対象** 市内居住者と市内の企業で働く35歳未満の人※定員に満たない場合は35歳以上の人も受講可  
**とき** 6月7日・21日、7月5日、いずれも水曜日、18時30分~20時(全3回)  
**ところ** 市勤労青少年ホーム(元町)  
**内容** 持って生まれた個性を生き活きと健康的に見せてくれる「色」を学びます  
**定員** 10人(先着順)  
**申し込み** 5月23日(火)以降に市勤労青少年ホーム(☎82・4780)へ

### パーソナルカラーコーディネート講座

**集合場所** 若葉まちづくり推進センター  
**内容** 第1回講座「古賀町・萱方町を歩く」  
**申し込み** 生涯学習課(☎85・3695)へ

**対象** 市内居住者  
**とき** 6月9日・23日、7月7日・21日、9月1日・15日、いずれも金曜日、各日とも10時~11時30分(全6回)  
**ところ** 市同和教育集会所(元町)  
**内容** 個々のペースに合わせて楽しく基礎から学びます。パステル画も学べます  
**持ってくるもの** 水彩絵の具(パステル画の人はパステル)、筆、パレット、水入れなど絵を描くための道具一式  
**定員** 10人  
**申し込み** 生涯学習課(☎85・3694)へ

### 水彩画講座

問い合わせ 生涯学習課(☎85・3694)

ところ	時間	6月	7月
鳥栖まちセン分館	10:30~12:00	5日(月)・19日(月)	3日(月)・18日(火)
中央老人福祉センター	10:30~12:00	12日(月)・26日(月)	10日(月)・24日(月)
田代まちセン分館	10:30~12:00	2日(金)・16日(金)	7日(金)・21日(金)
弥生が丘まちセン	10:30~12:00	7日(水)・21日(水)	5日(水)・19日(水)
若葉まちセン	10:30~12:00	8日(木)・22日(木)	13日(木)・27日(木)
基里まちセン分館	10:30~12:00	1日(木)・15日(木)	6日(木)・20日(木)
麓まちセン	13:30~15:00	6日(火)・20日(火)	4日(火)・18日(火)
旭まちセン	13:30~15:00	14日(水)・28日(水)	12日(水)・26日(水)

**対象** 65歳以上の市内居住者  
**とき・ところ** 左表のとおり  
**内容** 50cm四方の網を踏まないようにステップに合わせて進んでいく、誰でも楽しく参加できる運動です  
**定員** 各日20人(先着順)  
**持ってくるもの** 飲み物、タオル、運動ができる服装でお越しください※弥生が丘まちセンのみ室内用運動靴が必要  
**問い合わせ** 社会福祉課(☎85・3554)

### ふまねっと運動

新装  
開店

求人  
募集

講座  
案内

イベント  
告知

希望の日! 希望の新聞! 希望の枚数!

## 手持ちのちらしを 「新聞折込み」で活かせませんか?

広告

ホームページで  
部数表やお得な  
プランをチェック!

ご希望の新聞・場所に折込みできます。《佐賀・西日本・朝日・毎日・読売・日経新聞》どの新聞にも折込みできます。久留米、小郡、筑後等《佐賀県外》にも折込できます

まずはお気軽にご要望をお聞かせください。お問い合わせ

☎0942-84-1010

FAX 0942-84-1107

受付時間/9時~17時  
佐賀新聞サービス

株式会社 佐賀新聞サービス 鳥栖営業所

鳥栖市元町1380-4  
鳥栖市役所 南側・佐賀新聞社 鳥栖支社 1F

※折込料金は新聞・サイズ・厚さ・形状によって異なります。※新聞休刊日や選挙翌日など折込ができない日があります。※「新聞折込広告取扱基準」に反するちらしは取り扱えません。※その他、詳細につきましてはお問い合わせ下さい。

ロコモーショントレーニング教室

**対象** 65歳以上の市内居住者  
**とき** 7月5日・12日・19日・26日、  
 いずれも水曜日、13時30分～15時30分  
**ところ** 麓まちづくり推進センター  
**内容** ロコモ予防指導者による健康講  
 話、ストレッチ、筋力トレーニングなど  
**定員** 30人（先着順）  
**持ってくるもの** 飲み物、タオル、体育  
 館シューズ。運動ができる服装でお越し  
 ください  
**申し込み** 6月30日（金）までに社会福  
 祉課（☎85・3554）へ

エコライフ講座「布ぞり作り」

**とき** 6月18日（日）9時30分～12時30分  
**ところ** 鳥栖・三養基西部リサイクルプ  
 ラザ2階和室  
**定員** 10人  
**参加費** 400円  
**持ってくるもの** Tシャツ3枚、はさ  
 み、ボンド、裁縫道具  
**申し込み** 鳥栖・三養基西部リサイクル  
 プラザ（☎94・9313）へ

いきいき通いやすい  
セカンドライフ ボランティア入門講座

**対象** 市内居住者  
**とき** 6月26日、7月10日・24日、9

月4日、いずれも月曜日、10時30分～12  
 時30分  
**ところ** とす市民活動センター  
**定員** 15人  
**参加費** 1350円（ボランティア保険  
 を含む）  
**問い合わせ** とす市民活動センター（☎  
 81・1815）

クローバーカフェ

**とき** 6月3日（土）13時30分～15時  
**ところ** とす市民活動センター  
**内容** 鳥栖駅周辺地区のまちづくりに  
 ついての出前講座  
**定員** 15人  
**参加費** 100円（お茶代）  
**問い合わせ** とす市民活動センター（☎  
 81・1815）

身体障害者福祉センター講座

**対象** 市内居住の身体障害者手帳を持  
 っている人  
**講座名** リハビリテーション、生花、陶  
 芸、洋裁、編物、絵画、パソコン、書道、  
 福祉生活相談  
**ところ** 市身体障害者福祉センター（市  
 社会福祉会館内）  
**その他** 興味のある講座は複数受講可。  
 各講座の実施日時など詳しくは市身体障  
 害者福祉センター（☎85・3616）へ

シャボン玉実演実験ショー

**対象** 2・3歳児と保護者  
**とき** 6月27日（火）10時30分～12時  
**ところ** 市社会福祉会館  
**内容** シャボン液の作り方や巨大シャボ  
 ン玉を作って、親子で一緒に楽しみましょ  
**定員** 50組  
**申し込み** 6月20日（火）までに児童セ  
 ンター（☎85・3616）へ

鳥栖まちづくりパソコン教室

**対象** マウス操作や文字打ちのできる人  
**とき** 6月20日（火）・21日（水）、10  
 時～16時  
**ところ** 鳥栖まちづくり推進センター  
**内容** ワードの応用  
**定員** 10人  
**参加費** 1000円（テキスト代）  
**申し込み** 鳥栖まちづくり推進センター  
 （☎83・1686）へ

季節を感じる  
折り紙教室

**とき** 6月27日、8月22日、10月24日、  
 12月19日、いずれも火曜日、9時30分～  
 11時30分  
**ところ** 鳥栖まちづくり推進センター分館  
**内容** 季節に合わせて楽しめる折り紙  
 の折り方を教えていただきます

品川内科クリニック

◆東明館中学校学校医  
 ◆久留米大学医学部非常勤講師

◆診療時間

診療時間	月	火	水	木	金	土	日
9:00～12:00	●	●	●	●	●	●	△
14:00～18:00	●	●	●	●	●	●	△

土曜は12:30まで診療

◆診療科目：  
 内科、消化器内科、小児科

・胃カメラ  
 ・高血圧・糖尿病  
 ・各種健診

◆休診日：  
 土曜日午後、日曜日、祝日



お問合せ

☎0942-85-8334

〒841-0005 佐賀県鳥栖市弥生が丘5丁目222番地

<http://www.shinagawa-c.com>



広報  
連携



九州龍谷短期大学公開講座

■幼稚園・保育所・認定こども園の違いってなあに？

とき 6月17日(土) 10:00~11:30  
内容 幼稚園、保育所、認定こども園に勤務するための免許や資格、取得方法などについて講義します

講師 余公敏子さん(同大学保育学科教授)

■楽しい歌唱教室

とき 6月17日(土) 14:00~15:30  
内容 日本の歌や世界の名曲を一緒に歌い開放感を味わいましょう

講師 水頭順子さん(同大学保育学科教授)

いずれも場所は同大学、受講料は無料。申し込みは同大学公開講座係 ☎85-1121)へ

定員 10人  
講師 豊増トミエさん(日本折紙協会筑後支部)  
参加費 1回につき2000円  
申し込み 鳥栖まちづくり推進センター ☎83・1686)へ

とき 6月9日(金) 9時30分~  
ところ 萬歳寺(鳥栖北まちづくり推進センター集合後バスで移動)  
内容 座禅、法話、修行食をいただきます  
講師 石橋亨見さん(萬歳寺住職)  
定員 20人  
参加費 7000円(修行食付)  
申し込み 鳥栖北まちづくり推進センター

心も体もお寺で座禅体験

とき 6月22日(木) 10時~11時30分  
ところ 田代まちづくり推進センター  
内容 初心者・経験者を問わず、ワードを使って楽しく文書を作成します  
定員 10人  
参加費 800円(教材費)  
申し込み 田代まちづくり推進センター ☎82・2704)へ

とき 6月26日(月)・27日(火)、10時~15時  
ところ 田代まちづくり推進センター  
内容 初心者・経験者を問わず、ワードを使って楽しく文書を作成します  
定員 10人  
参加費 800円(教材費)  
申し込み 田代まちづくり推進センター ☎82・2704)へ

かゆいところに手が届くパソコン講座

笑顔づくりで鳥栖にわか公演

とき ①6月13日(火) 10時~12時  
②6月27日(火) 9時30分~12時  
ところ 弥生が丘まちづくり推進センター  
講師 谷口智子さん(paintingフルール主宰)  
定員 10人  
参加費 2000円(2回分の材料代)持ってくるもの 水入れ、エプロン  
申し込み 6月5日(月) までに弥生が丘まちづくり推進センター ☎85・8633)へ

初夏を彩るツールペイント教室

とき 6月12日・26日、7月10日・24日、いずれも月曜日、13時~16時(全4回)  
ところ 弥生が丘まちづくり推進センター  
内容 ワード・エクセルの入門講座  
定員 10人  
参加費 1000円(テキスト代)  
申し込み 5月29日(月) から6月6日(火) までに弥生が丘まちづくり推進センター ☎55・8633)へ

初心者のためのパソコン教室

とき 6月12日・26日、7月10日・24日、いずれも月曜日、13時~16時(全4回)  
ところ 弥生が丘まちづくり推進センター  
内容 ワード・エクセルの入門講座  
定員 10人  
参加費 1000円(テキスト代)  
申し込み 5月29日(月) から6月6日(火) までに弥生が丘まちづくり推進センター ☎55・8633)へ

遠く海が見える安らかな場所 愛する人とともに  
空・海・山・虹をテーマにした 新納骨堂 天空院オープン!  
申込受付中!!

納骨堂「虹」 広告

新!管理料30年一括払い + 永代供養プラン有  
永代使用料:120万円  
管理料年間:12,960円(税込)

天空 公益財団法人 ~歴史と自然の公園墓地~  
鳥栖アウトレットから 築業野1Cから 太宰府1Cから  
車で約25分 車で約10分 車で約10分

鳥栖営業所 お気軽にご相談ください ☎0942-85-8637  
[楽園直通] 0120-84-7711

鳥栖営業所 鳥栖市牛原町528-2  
営業時間 10:00~17:00  
休 日 火曜日・水曜日  
営業時間 9:00~18:00

永代供養墓 樹木葬 募集中

宗旨・宗派は問いません

大人としやべり場

**対象** 18歳以上の市内居住者  
**とき** 6月11日(日) 13時40分～15時40分

**ところ** 基里中学校体育館  
**内容** 基里中学校生徒と大人が日常的なテーマについて語り合います  
**申し込み** 6月2日(金)までに基里まちづくり推進センター(☎82・3324)へ

英語 ピーターラビットで大人の英語教室

**とき** 6月14日・28日(水)10時～12時  
**ところ** 麓まちづくり推進センター  
**内容** 絵本「ピーターラビットのおはなし」の原書を読んで楽しみます  
**講師** 西山正廣さん(元英語教師)

**定員** 20人  
**申し込み** 5月17日(水)以降に麓まちづくり推進センター(☎82・2080)へ

みんなで学ぶ 伝統食 初夏の手しごと

**とき** 6月12日(月) 10時～13時  
**ところ** 麓まちづくり推進センター  
**内容** 梅干しやぬか床など、夏バテ予防にもなる伝統食について学び、旬の野菜を使った体にやさしい料理を作ります  
**講師** 鬼塚幸子さん(米米クッキング主宰)

**定員** 20人  
**参加費** 600円

**持ってくるもの** エプロン・三角巾  
**申し込み** 5月17日(水)以降に麓まちづくり推進センター(☎82・2080)へ

成人式実行委員を募集

**応募資格** 平成9年4月2日から平成10年4月1日生まれの人で、8月から行われる月1回の実行委員会に参加できる人  
**定員** 20人(市内各中学校校区から男女各2人程度)

**内容** 平成30年成人式の企画・運営  
**申し込み** 6月21日(水)までに生涯学習課(☎85・3694)へ

市民プール臨時職員を募集

**応募資格** ①事務員Ⅱ市内居住者②看護師Ⅱ看護師または准看護師の資格を持つ市内居住者  
**雇用期間** 7月1日(土)から8月31日(木)まで  
**勤務形態** ①月20日程度②月15日程度(勤務日は指定の交代制)

**勤務時間** 9時30分～18時30分  
**賃金** 事務員・准看護師Ⅱ日額7110円▽看護師Ⅱ日額8290円  
**申し込み** 6月1日(木)までに写真を貼付した履歴書をスポーツ振興課(〒841-0034鳥栖市京町812番地

ベストアメニティスタジアム)へ郵送または持参ください。同日必着  
**選考方法** 書類選考、面接※6月11日(日)実施予定  
**問い合わせ** スポーツ振興課(☎85・3522)

市民活動支援補助対象事業を追加募集

市は、市民活動団体が行う公益的な事業を募集します。

**補助の種類** ①団体の立ち上げなどを支援する「立ち上がり支援」②1年以上の活動実績を持つ団体の活動を支援する「活性化支援」③活性化支援を3回受けた団体が他団体と協働で行う事業を支援する「協働事業支援」  
**申し込み** 6月7日(水)までに申込書に必要書類を添えて市民協働推進課またはとす市民活動センターへ持参ください。申込書などは同課または同センターで配布するほか、市ホームページから印刷できます  
**問い合わせ** 市民協働推進課(☎85・3576)またはとす市民活動センター(☎81・1815)

自衛官募集

**募集内容** 自衛官候補生(男子)  
**受験資格** 18歳以上27歳未満の男子(高校在学学生を除く)  
**受付期間** 常時募集中

相続手続 遺言 無料相談も実施中!!

不動産名義変更には何が必要なの? 遺産分割で揉めない方法は?  
 遺言書はどう作るの? 相続放棄 親の借金を相続したくない!

司法書士法人 州都綜合法務事務所 SHUTO JUDICIAL SCRIVENER OFFICE  
 佐賀県鳥栖市秋葉町3-18-6 佐賀県司法書士会 佐賀・鳥栖オフィス代表社員 原弘安  
 鳥栖市 相続 州都 検索  
 ▲詳しくはホームページをご覧ください

佐賀・鳥栖 オフィス 0120-790-481 佐賀県鳥栖市秋葉町3丁目18番地6 TEL: 0942-83-0044 FAX: 0942-83-0054 平日 8:30～17:30 平日17:30以降、土日でも対応可能です(要予約) 駐車場あり

経験豊富な司法書士が相談対応!!



**試験日** 7月8日(土)  
**試験会場** 陸上自衛隊目達原駐屯地  
**問い合わせ** 自衛隊鳥栖地域事務所 (☎83・4077)

**旭まちづくり推進センター 一部を休館**

旭まちづくり推進センターの改修工事に伴い、6月11日(日)から10月頃まで、旧地区公民館の部分を休館します。この間は、旧老人福祉センターの部分のみ開館します。また、11月頃から平成30年2月までの間は、旧老人福祉センターの部分を休館し、旧地区公民館の部分のみ開館することを予定しています。  
**改修工事の期間** 平成29年6月中旬から平成30年2月まで(予定)  
**問い合わせ** 市民協働推進課 (☎85・3576)

**特設人権相談会**

6月1日の「人権擁護委員の日」に合わせ、人権擁護委員による特設人権相談会を行います。子どものいじめや配偶者からの暴力など、人権に関する相談を受け付けます。相談無料、秘密は厳守されます。

**とき** 6月1日(木) 9時30分～15時30分  
**ところ** 市役所2階第1会議室  
**■人権擁護委員(敬称略)** 松隈俊久(鳥

栖地区)、松本勇(鳥栖北地区)、山内久仁子(田代地区)、久保美根子(弥生が丘地区)、三橋早苗(若葉地区)、古賀啓(基里地区)、酒井良子(麓地区)、久保洋次郎(旭地区)  
**問い合わせ** 市民協働推進課 (☎85・3576)

**総務省の行政相談**

道路、税金、年金、福祉など行政の仕事について疑問や要望はありませんか。市では、次の2人が総務大臣から行政相談委員に委嘱され、行政への苦情や意見・要望を聞き、行政運営の改善に努めています。本市の市民行政相談員としても活動していますので、気軽に相談ください。

**とき** 毎月第2・4水曜日(12月は第1・3水曜日) 9時30分～15時30分  
**ところ** 市役所2階第1会議室  
**行政相談委員(敬称略)** 石橋亨見、才田馨  
**問い合わせ** 市民協働推進課 (☎85・3576) または 佐賀行政評価事務所 (☎0952・22・2651)

**鳥栖市はり・きゅう師の取消**

市は「とす鍼灸接骨院」(元町124番地3)から指定取消届が提出されましたので、平成29年3月28日付けで指定取り消しを行いました。

**問い合わせ** 国保年金課 (☎85・3582)

**骨粗しょう症検診・歯周疾患検診**

**対象** 骨粗しょう症検診Ⅱ平成29年4月1日時点で、40・45・50・55・60・65・70歳に該当する市内居住の女性▽歯周疾患検診Ⅱ平成29年4月1日時点で、40・50・60・70歳に該当する市内居住の人間  
**期間** 6月1日(木)から8月31日(木)まで(3カ月間)  
**その他** 対象者には通知します  
**問い合わせ** 保健センター (☎85・3650)

**あなたの意見 大募集!** (パブリック・コメント)

**鳥栖駅周辺の整備に取り組みます**

**案件名** 鳥栖駅周辺まちづくり基本計画(案)  
**担当課** まちづくり推進課(☎85-3572)



**一緒に考えてみませんか!**

- ・鳥栖駅周辺は将来どう変わるの?
- ・どのような整備をすれば、もっと魅力的なまちになるんだろう?

**募集期間** 5月29日(月)～6月23日(金)

**資料閲覧場所** 担当課窓口、まちづくり推進センター、とす市民活動センター、市立図書館、サンメッセ鳥栖

**提出方法** 住所・氏名を記入の上、担当課へ持参、郵送、ファクス、メール

地元の学校で医療職を目指そう!  
**OPEN CAMPUS 2017**

6/11(日) 7/8(土) 7/22(土) 8/5(土) 8/19(土) 9/18(祝) 2/25(日)

●ミニ企画 13:00～16:00 ●フル企画 10:30～16:00 ▼ホームページ

理学療法士 作業療法士 看護師

医療福祉専門学校 **緑生館** Nursing & Rehabilitation

■理学療法学科 ■作業療法学科 ■総合看護学科  
 〒841-0074佐賀県鳥栖市西新町1422-47  
 ☎0120-959-579  
 [西新町キャンパス]

●…ご存じですか

交通安全指導員を委嘱

市は、4月1日付で交通安全指導員を委嘱しました。交通安全指導員は、各地区で園児や児童の通園・通学時の街頭指導、交通安全教室への協力など、市民の皆さんへの交通安全意識の普及と交通事故防止のために活動しています。



若葉地区  
轟木幸則  
(敬称略)

問い合わせ 維持管理課 (☎85・3598)

介護保険住宅  
改修施工  
事業者登録(更新)

鳥栖地区広域市町村圏組合は、介護保険法に基づく住宅改修施工事業者の登録制度を実施しています。登録を希望する事業者は登録申請をしてください(7月に実施予定の登録研修の受講を条件とします)。なお、今回申請がない場合は平成30年8月まで登録ができませんので、ご注意ください。申請方法など詳しく

寄付 (3月末日現在)

香典返し 市社会福祉協議会へ▼寶本安春(西新町・亡妻ヤス子)▼平田イワユ(田代外町・亡夫勝巳)▼林純夫(牛原町・亡父元吉)▼権藤千代子(今泉町・亡夫光嘉)▼

は、同組合ホームページまたは同組合介護保険課(☎81・3315)へ。  
申請期間 6月1日(木)から30日(金)まで(同日必着)

児童手当現況届の提出

児童手当を受給している人を対象に、6月上旬に「児童手当現況届」を郵送します。必要事項を記入し、こども育成課へ持参または郵送してください。6月30日(金)必着。  
問い合わせ こども育成課 (☎85・3552)

みんなの伝言板

ハーモニカ会員募集

①毎月第1・3土曜日、10時〜12時、旭まちづくり推進センター②毎月第2・4土曜日、10時〜12時、弥生が丘まちづくり推進センター。ハーモニカで懐かしい童謡や唱歌に挑戦しませんか。いずれも会費は月額2000円(教材費は別途)。詳しくは、ハーモニカ振興会・近

藤(☎090・7989・2056)へ。

生命の貯蓄体操

6月1日(木)から7月6日(木)までに全6回、13時30分〜15時、保健センター。NPO法人生命の貯蓄体操鳥栖支部は、日本式気功養生の体操で血液循環を改善し、肩こり、腰痛、便秘などを防ぐ生命の貯蓄体操初心者コースを開催します。参加無料。申し込みは同センター(☎85・3650)へ。まちづくり推進センターや公民館で夜間実施している教室もあります。夜間の教室を希望の人は問い合わせください。

初心者水泳教室

対象は小学生。6月下旬から土・日曜日(約16日間)の午前中、場所は未定。会費は5000円。初めて受講する人は、往復はがきに①住所②氏名③生年月日④保護者名⑤電話番号を記入し、6月9日(金)までに市水泳連盟・阿世賀(〒841-0032 鳥栖市大正町741-1) ☎090・1080・8860)へ。

佐藤幸信(神辺町・亡父榮)▼岸川幸子(浅井町・亡夫善憲)▼吉田正子(原古賀町・亡夫久夫)▼豊増よし子(藤木町・亡母トトリ子) 物品寄付 弥生が丘小学校へ▼テント1張：平成28年度弥生が丘小学校卒業生一同 災害義援金 東日本大震災被災者へ▼3万

円：CPサロンPOST店・古賀公恵(西田町) 平成28年熊本地震被災者へ▼13097円：幸津町区長杯ゴルフコンペチャリティ募金▼8489円：市役所募金箱・市社会福祉会館募金箱・市立図書館募金箱・各まちづくり推進センター募金箱

BRIDGESTONE 吹奏楽の夕べ  
ブリヂストン吹奏楽団久留米  
第25回 鳥栖・佐賀定期演奏会

■チケットお取り扱い 5月22日より発売開始  
●デンキとレコードのさとう ●鳥栖市民文化会館  
●油屋本店 ●上峰町民センター  
●小川楽器 鳥栖店 ●ブリヂストン鳥栖/佐賀工場

日時 2017年6月22日(木)

17:30開場/18:30開演

会場 鳥栖市民文化会館

チケット 前売 500円 -大人・小人共通- (当日800円)

お問い合わせ先 (株)ブリヂストン鳥栖工場 TEL:0942-83-5111 (株)ブリヂストン佐賀工場 TEL:0952-53-5511



# 図書館 だより



～図書館は、一生の友達～

鳥栖市立図書館 〒841-0053鳥栖市布津原町11-21  
 (☎85-3630 <http://www.city.tosu.lg.jp/library>)  
 開館時間 10時～19時(土・日曜日、祝日、休日は18時まで)  
 6月の休館日 毎週月曜日、館内整理日(1日)  
 貸し出し 1人10点まで、期間は14日間。貸出券が必要です

## 図書館おすすめ講座 (蠶の流通から見た筑後川水運)

「近世鳥栖商業資料」(鳥栖市史資料編第4集)に収録されている犬丸家文書「嘉永五年日記」をもとに、蠶の流通に関わる筑後川の川港とその地域社会を明らかにしていきます。

とき 6月24日(土) 14:00～  
 ところ 市立図書館2階視聴覚室

## 新着図書 左は一般書、右は児童書

「イップス スポーツ選手を悩ます謎の病状に挑む」  
 石原 心／著  
 大修館書店



「シンデレラ」  
 グリム／原作  
 サラ・ギブ／絵  
 角野 栄子／訳  
 文化出版局



「さっぱりと欲ばらず」  
 吉沢 久子／著  
 中央公論新社



「知ろう!学ぼう!障害のこと LD・ADHDのある友だち」  
 笹田 哲／監修  
 金の星社



「角野栄子の毎日いろいろ」  
 角野 栄子／著  
 角川書店



「戦国人物伝 服部半蔵」  
 水谷 俊樹／原作  
 ポプラ社



## 6月の催し

- おはなし会【14日・28日(第2・4水曜日)】  
 乳児・幼児向け＝11:00～11:30  
 幼児・児童向け＝15:30～16:00
- 赤ちゃん向けおはなし会“とっとのめ”【毎週金曜日】  
 11:00～12:00
- とりっこサロン【18日(第3日曜日)】  
 11:00～12:00



## 移動図書館とりんす号 6月の巡回案内

### 2日(金) 27日(火)

山浦町 緑ヶ丘 10:10～10:40  
 神辺町 公民館 11:00～11:30  
 前田町 防火水槽横 14:50～15:20  
 南部 団地公園 15:40～16:10

### 6日(火) 28日(火)

市立保育所鳥栖いづみ園 10:00～10:40  
 真木町 公民館 11:00～11:30  
 山浦町 公民館 14:50～15:20  
 桜ヶ丘町 公園 15:40～16:10

### 7日(水) 30日(金)

一本杉 10:10～10:40  
 花みず木 11:00～11:30  
 飯田町 天満宮 14:50～15:20  
 桜町 公民館 15:40～16:10

### 9日(金)

西田町 第一公園 10:10～10:40  
 西新町 公民館 11:00～11:30  
 水屋町 公民館 14:50～15:20  
 高田町 分校跡 15:40～16:10

### 13日(火)

三島町 於保里研修センター 10:10～10:40  
 村田町 八幡神社 11:00～11:30  
 加藤田町 中央公園 14:50～15:20  
 浅井町 集会所付近 15:40～16:10

### 14日(水)

姫方町 つつじヶ丘団地 10:10～10:40  
 古賀 団地 公民館 11:00～11:30  
 原町 県営アパート集会所 15:40～16:10

### 16日(金)

江島町 公民館 10:00～10:30  
 棧敷 団地 10:50～11:20  
 ひかり園 14:40～15:10  
 弥生が丘 中央区 公民館 15:40～16:10

### 20日(火)

市立保育所下野園 10:00～10:30  
 市立保育所小鳩園 11:00～11:30  
 立石町 公民館 14:50～15:20  
 原古賀町 区長事務所 15:40～16:10

### 21日(水)

田代本町 コスモスの園 10:10～10:40  
 虹ヶ丘町 公民館 11:00～11:30  
 藤木町 公民館 14:50～15:20  
 東町 公園 15:40～16:10

### 23日(金)

市立保育所白鳩園 10:10～10:40  
 姫方町 公民館 11:00～11:30  
 酒井西町 天満宮 14:50～15:20  
 酒井東町 宝満宮 15:40～16:10

# 保健センターだより

6月

健康で元気に  
過ごそう!!

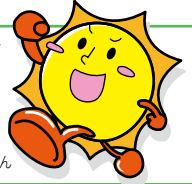

うららトス21プランキャラクター・サントスくん

申し込み・問い合わせは、保健センター(☎85-3650)へ

※「ところ」の記載のないものは全て保健センターで実施

## 6月の健診・がん検診



がん検診ページ

### 乳がん・子宮頸がん (要予約)

**対象** 女性のためのがん検診の日。子宮体がん検診は、個別でのみ実施しています。

《**集団検診**》…保健センターで受診・申し込み

**とき** 6月8日(木)・27日(火)、9:00~10:30

※乳がん・子宮がん検診は、医療機関による個別検診も実施しています。詳しくは保健センターへ。

### 胃がん・大腸がん・肺がん・子宮頸がん・乳がん・前立腺がん (要予約)

**対象** 40歳以上の人=胃がん、大腸がん、肺がん▽50歳以上の男性=前立腺がん▽20歳以上の女性=子宮頸がん▽40歳以上の女性=乳がん

**とき** 6月16日(金)・25日(日)、8:00~10:00

### 胃がん・大腸がん・肺がん・前立腺がん (要予約)

**対象** 40歳以上の人=胃がん、大腸がん、肺がん▽50歳以上の男性=前立腺がん

**とき** 6月5日(月)・28日(水)、8:00~10:00

※胃がん検診を受診する場合、前日の21時以降は飲食をしないでください。

※がん検診の受診は平成29年4月1日~平成30年3月31日の期間中、それぞれ1回のみとなっています。

※大腸がん検診を希望する人は、検査日の10日前までに申し込みください。

## 母子教室

※ぴよぴよ教室は申し込みが必要です

### ・ほやほや教室

**とき** 6月13日(火)・26日(月)、9:30~11:00

**対象** 平成29年4月生まれの乳児とその保護者

### ・ぴよぴよ教室

**とき** 6月6日(火)10:00~11:30

**対象** 生後4~6カ月の乳児とその保護者

## 休日救急医療センター診察医 6月

診療科 内科、小児科、外科

休日救急医療センター (☎83-0119)

	内科	小児科	外科
	9:00~19:00 (受付は18:30まで)		
4日(日)	○	—	○
11日(日)	○	○	—
18日(日)	○	—	○
25日(日)	○	★	—

★診療は17:00まで(受付は16:30まで)

## 子どもの健診

※時間はいずれも12:45~14:00

### ・1歳6か月児健診

**とき** 6月20日(火)・21日(水)

**対象** 平成27年11月生まれの幼児

### ・3歳児健診

**とき** 6月22日(木)・23日(金)

**対象** 平成25年11月生まれの幼児

## 鳥栖・三養基地区内歯科休日診療当番医 6月

時間は9:00~12:00、三養基・鳥栖地区歯科医師会加盟医院による

	診療所名	電話番号	所在地
4日(日)	しもむら歯科医院	81-5451	轟木町
11日(日)	しらみず歯科クリニック	83-8282	本通町
18日(日)	ふたば歯科医院	82-5466	宿町
25日(日)	照崎歯科医院	85-1575	轟木町

※当番医は変更になる場合があります

## あなたの健康づくり

### ・うららニコニコ教室

**とき** 6月19日(月) 13:15~16:00

**内容** 室内での姿勢や体づくりの補助運動

**持ってくるもの** タオル、飲み物、室内用運動靴、健康手帳

### ・糖尿病相談会

**とき** 6月14日(水) 9:00~11:00

**内容** 糖尿病について気掛かりなこと、家族のことなど管理栄養士や保健師に相談できます

**持ってくるもの** 健診結果(血液検査の結果など)、健康手帳

元気な鳥栖っ子集まれ～

# 鳥栖っ子 アルバム



尾内英明さん友香利さんの長女  
りおな  
**利恵那ちゃん** (3カ月、江島町)

●両親からひと言

懐が深く相手を温かく抱き込む思いやりのある良い子に育つように



青木政貴さん恵梨さんの長男  
かいせい  
**海怪ちゃん** (9カ月、萱方町)

●両親からひと言

かわいい海くんにメロメロ♡元気に育ってね♡



國行亮太さんえりかさんの長男  
かずや  
**和弥ちゃん** (5カ月、古賀町)

●両親からひと言

毎日癒してくれてありがとう☆大好き!



川浪充さん衣美紗さんの長女  
りお  
**莉織ちゃん** (7カ月、儀徳町)

●両親からひと言

お兄ちゃん大好きなりおちゃん。いつもみんなに笑顔がありがとう♡

「鳥栖っ子アルバム」募集しています!!

写真の裏に①子どもの名前(ふりがな)・続柄②生年月日(おおむね3歳までの子どもに限る)③両親の名前④住所⑤電話番号⑥子どもへのメッセージ(30字以内)を記入し、情報政策課へ。メールでも受け付けます。1MB程度の写真データをjouhou@city.tosu.lg.jpへ。応募は子ども1人1回まで、1人で写った写真に限ります。

子育て新着情報を随時発信しています  
(市ホームページ)



# 子育て情報館 6月号 (6/1～6/30)

各行事はいずれも参加自由(祝日は開催しません)。内容など詳しくは、子育て支援総合コーディネーター(鳥栖市子育て支援センター内 ☎84-5122)に問い合わせください。

## 園庭開放

対象  
就園前の乳幼児と保護者

と き	と ころ
毎週月～金曜日 6/10(土)・24(土)	10:00～11:30 小 鳩 園
毎週月～金曜日 6/17(土)	10:15～11:15 白 鳩 園
毎週月～金曜日	9:30～11:30 下 野 園
〃	10:00～11:30 あいあい保育園
〃	10:30～11:30 鳥栖いづみ園
毎週火・木曜日	10:00～11:30 レインボー保育園
〃	〃 虹の子保育園
毎 週 木 曜 日	10:00～11:30 田代保育園*
〃	〃 慈光保育園
毎 週 金 曜 日	12:00～15:00 やよいが丘保育園
〃	10:00～11:30 鳥栖双葉保育園
6/3(土)・17(土)	9:30～11:30 駒鳥幼稚園*
〃	〃 布津原幼稚園*
〃	〃 神辺幼稚園*

※ホールも同時開放

## 年齢別ひろば

対象は目安です

対 象	と き	と ころ
妊婦とその家族(要予約)	6月24日(土) 10:00～11:30	鳥栖市子育て支援センター
1カ月以上の乳児と保護者	毎週水曜日 10:40～11:20	みどりヶ丘保育園
首すわりから歩行前までの乳児と保護者	〃 13:30～14:00	鳥栖市子育て支援センター
5カ月以上の乳児と保護者	毎週月曜日 10:30～11:00	やよいが丘保育園
1歳～1歳11カ月の幼児と保護者	毎週火曜日 〃	〃
1歳～就園前の幼児と保護者	〃 10:40～11:20	みどりヶ丘保育園
〃	毎週木曜日 13:30～14:00	鳥栖市子育て支援センター
2歳～2歳11カ月の幼児と保護者	毎週水曜日 10:30～11:00	やよいが丘保育園
3歳～就園前の幼児と保護者	毎週火・木曜日 10:00～12:00	児童センター

## 相談してみませんか 申し込みは若楠療育園 ☎83-1228へ

### ◆言語・発達相談(要申込)

と き ①6月6日(火)②随時(土・日曜日、祝日は除く)10:00～16:00

と ころ ①鳥栖市子育て支援センター②若楠療育園

相談内容 子どもの発達や言葉の遅れなど

### ◆心理相談(要申込)

と き 6月3日(土)9:30～16:30

と ころ 若楠療育園

相談内容 障害がある子どもの悩みなど

## 保育士さん募集中!!



保育園で働く保育士を随時募集しています。詳しくはこども育成課(☎85-3552)へ。



募集ページ



# 各種相談

無料の定例相談です

毎週月～金曜日  
祝日・年末年始を除く

## 消費生活相談

相談時間 9:00～16:00

ところ 市消費生活センター(市民協働推進課内 ☎85-3800)

## 職業相談

相談時間 9:00～16:30

ところ・予約先 ジョブナビ鳥栖(市役所東別館1階 ☎50-0008)

## 電話による労働相談

相談時間 8:30～17:15

電話番号 0952-25-7100(県雇用労働課)

## 年金相談

相談時間 8:30～17:15

ところ・予約先 街角の年金相談センター(市役所東別館1階☎50-8151)

毎月指定日

## 市民のこころの相談

とき 6月7日・21日(いずれも水曜日)、9:30～11:30

ところ・予約先 保健センター(☎85-3650)

## 無料法律相談(弁護士、要予約)

とき 6月1日・8日・15日・22日・29日(いずれも木曜日)、13:00～15:00

ところ・予約先 市民協働推進課(☎85-3576)

## 6月の市民相談会

	とき	相談内容
14日(水)	9:30～12:00	人権相談
	9:30～15:30	行政相談
	13:00～15:00	法律相談(司法書士) 土地建物相談※1
	13:00～15:30	心配ごと相談
28日(水)	9:30～15:30	行政相談
	10:00～12:00	くらしの手続相談(行政書士)※2
	13:00～15:00	法律相談(司法書士) 土地建物相談※1
	13:00～15:30	心配ごと相談

※1 借地・借家などの契約や苦情についての相談  
※2 官公署への提出書類、遺言や各種契約書の作成などの相談

ところ 市役所2階第1会議室

予約先 市民協働推進課(法律相談のみ要予約☎85-3576)

# 出かけよっ!! CROSS ROAD

久留米・小郡・基山 クロスロード情報コーナー

## 久留米市 夢の美術館 めぐりあう名画たち

北九州市立美術館と福岡市美術館のリニューアル工事に伴う休館によって実現した展覧会です。フランス美術から現代美術まで西洋と日本の美術史をめぐりながら、両者のコレクションの響き合いも実感できます。

とき 6月3日(土)～7月16日(日)、10:00～17:00

ところ 久留米市美術館(久留米市野中町)

料金 一般1,000円、65歳以上700円、高校生・大学生500円、中学生以下無料※団体料金あり

問い合わせ 久留米市美術館(☎39-1131)

## 小郡市 2017ウェスタン・リーグ公式戦「福岡ソフトバンクホークスVS中日ドラゴンズ」

とき 6月24日(土) 13:00～

ところ 小郡市野球場(小郡運動公園内)

料金 内野席=大人1,000円(当日1,300円)、小学生500円※全席自由席、外野席無料

問い合わせ 小郡市体育協会(☎75-2373)

## 基山町 基山町の魅力を発見! 基山町散策コースの紹介

基山町観光協会は、基山町の美しい自然や町並み、昔ながらの田園風景などを感じてもらうためにウォーキングコースを設置しています。国特別史跡の基肄城跡を歩く「基肄城ウォーキングコース」や、歴史と神話のロマンを感じながら歩く「神話探索コース」など初心者向けから本格的な山歩きコースまで、11コースを紹介しています。

問い合わせ 基山町産業振興課(☎92-7945)、基山町商工会(☎92-2653)

知っと2!

第134回

消費生活情報

架空請求に注意!

### ◀相談事例▶

携帯電話に「料金の支払いが残っています。本日中にご連絡いただけない場合は法的手段を取らせていただきます」とメールが送られてきた。利用した覚えはないが、大手通販サイトからのメールなので心配になった。どうしたらよいか。(40歳代・男性)

実在するインターネット通信販売サイトや動画配信サイトなどをかたった架空請求のメールが送られてきたという相談が増えています。メールに記載された連絡先に連絡してしまい、個人情報を出されて支払いを強要されたという事例もあります。身に覚えのない料金の請求には応じないようにしましょう。また、携帯電話会社の迷惑メール撃退サービスなどを利用して、迷惑メールをブロックすることも有効です。設定方法については、契約している携帯電話会社にご確認ください。

トラブルにあったら、まずは市消費生活センター(☎85-3800、月～金曜日、9:00～16:00)へご相談ください。



## 市長から皆さまへ

スキャンニング照射の運用開始

世界最先端の治療法である重粒子線を使ったがん治療を行っているサガハイマツトで、第3治療室（C室）の整備が完了しました。これまでは、水平・垂直の2方向からの照射が可能なA室、水平・斜め45度の2方向からの照射が可能なB室で治療が行われてきましたが、そこにスキャンニング照射を行うことができるC室が整備されたことになり、当初予定していた3室全ての整備が完了することになります。

スキャンニング照射とは、がん細胞に対しなぞるように細かく重粒子線を当てていく照射法であり、これによって照射方法の選択肢が増え、治療の適用範囲が更に広がるのが期待されます。また3室で治療に当たることにより多くの患者さんに対しての治療が可能になります。

サガハイマツトは、開設以来の累計治療患者数が昨年度末までで1957名となりました。昨年度は651名で、既存の国内重粒子線がん治療施設の中では最も多い患者さんに対応できたこととなります。これからも多くの皆さんの要求に応えてほしいと期待しています。



九州国際重粒子線がん治療センター  
(サガハイマツト)



第3治療室（C室）

## 編・集・後・記

4月から広報担当になりました「T」です。今月号から市報とすの作成に携わっています。「ベ」先輩に助けられながら、市報作成に取り組んでいます。先輩には大きな負担をかけてしまったと反省しています。いままでは市報とすの読者でしたが、これからは作成者として皆さんに発行日が待ち遠しいなと思っていただける市報の作成を目指してがんばります。よろしく願います。(T)

結成40周年を迎えた本通町ママさんバレーの取材に行きました。メンバーの平均年齢は75歳で、最高齢は81歳。最高齢の方も現役で練習に参加しており、驚きました。活動の開始時間になると、コートの周りをランニングし、円になって準備体操を始めます。その後、バレーの練習へ。本当に元気で楽しそうに活動していました。何歳になっても、笑顔で楽しい時間を過ごせる場があることは素敵なことだと思いました。(ベ)

### 人のうごき

- 人口：72,492人（-263） ●世帯：29,763世帯（-35）
- 男性：35,017人（-169） ※（ ）は前月比
- 女性：37,475人（-94）

平成29年3月末現在の住民基本台帳による



### 6月の納税など

- 市県民税(1期)
- 国民健康保険税(1期)
- 介護保険料(1期)

※納期限は6月30日(金)です。 納税は安全・便利・確実な口座振替で！



### 水道の修繕



鳥栖市管工事協同組合(☎84-2500)または、鳥栖市水道指定工事業業者へ。

### マイナンバーカードを使って コンビニで証明書が取得できます

店舗に設置されているマルチコピー機の画面表示から「行政サービス」を選択すると利用開始になります。表示される同意事項に「同意する」を選択し、案内に従って画面操作すると、各種証明書を取得することができます(マイナンバーカードが必要)。詳しくは市民課(☎85-3581)へ。

### 市への意見・提言



- ・公共施設に設置する市民提案箱またはファクス(83-3310)で。
- ・市ホームページのウェブ提案箱で。(トップページのバナーをクリック) 詳しくは市民協働推進課(☎85-3576)へ。

### テレビ広報とす

毎月第3日曜日から7日間、ケーブルテレビ(はっぴとすビジョン)で15分番組(1日5回)を放送中。





久光製薬カルチャー・スペシャル

# NINAGAWA・マクベス

8月4日(金)

18:30開場、19:00開演

8月5日(土)・6日(日)

両日とも12:30開場、13:00開演

## 市民文化会館大ホール

チケット料金 全席指定、S席=9,720円▽A席=7,560円▽25歳以下=3,240円

チケット先行発売 5月17日(水)10:00～  
26日(金)17:00まで

チケット一般発売 5月27日(土)10:00～

※先行発売期間は文化会館での電話予約のみで、座席の指定はできません。

※一般発売初日は電話予約のみで、座席の指定はできません。

チケット取扱い所 市民文化会館(☎85-3645)  
サンメッセ鳥栖(☎84-2121)



「世界のニナガワ」の代表作「NINAGAWA・マクベス」が創業170周年を迎えた久光製薬のカルチャー・スペシャル公演として、8月に市民文化会館で上演されます。九州初上陸となる本作品は、蜷川幸雄一周忌追悼公演として、香港・イギリス・シンガポールでの上演が予定され、国内では埼玉と鳥栖のみでの上演となります。出演は市村正親、田中裕子、そして地元・佐賀出身の辻萬長つしかずながら豪華キャスト。日本のシェイクスピア上演史にさんぜんと名を残す本作品にどうぞご期待ください。



蜷川幸雄一周忌追悼公演

問い合わせ 市民文化会館 ☎85-3645

## しまじろうと もりのきかんしゃ



© Benesse Corporation / しまじろう

市文化事業協会は、昨年に続き子どもたちに人気のしまじろうコンサート「しまじろうと もりのきかんしゃ」を開催します。

このコンサートは楽しい冒険物語とともに、歌ったり踊ったりクイズに答えたりしながら楽しめる参加型のコンサートです。子ども自身が登場人物の一人として物語が展開していくので、小さな子どもも夢中で最後まで楽しめます。忘れられない思い出づくりに会館へ遊びに来ませんか。

9月17日(日) ①開場11:00、開演11:30  
②開場14:00、開演14:30

## 市民文化会館大ホール

チケット料金 全席指定(会館特別価格)2,280円

※3歳未満は保護者1人につき子ども1人までひざ上無料(席が必要な場合は有料)。

チケット先行発売 5月20日(土)10:00～

※発売初日は電話予約のみで、座席の指定はできません。

※予定枚数に達したら終了。

チケット取扱い所 市民文化会館(☎85-3645)

サンメッセ鳥栖(☎84-2121)

問い合わせ 市民文化会館 ☎85-3645