

# 4月定例記者会見

■日 時 平成29年4月4日（火） 11時

■場 所 2階第1会議室

## 会 議 次 第

- 1 開会
- 2 市長の挨拶
- 3 市からの会見資料による情報発信
- 4 記者からの市政全般に対する質問
- 5 閉会

## 定例記者会見資料

4 月

平成 29 年 4 月 4 日

|               |      |   |          |     |
|---------------|------|---|----------|-----|
| ～<br>4 月 28 日 | 案件名  | <b>鳥栖・ツァイツ子ども交流事業<br/>派遣する参加者を募集しています</b>       |          |     |
|               | 問合せ先 | 市民環境部 市民協働推進課                                   | ☎85-3508 | P2  |
| 6 日・11 日      | 案件名  | <b>市立田代中学校教室棟の増築・改修工事が完了し、新しい校舎で生徒を迎えます</b>     |          |     |
|               | 問合せ先 | 教育委員会事務局 教育総務課                                  | ☎85-3691 | P4  |
|               |      | 学校教育課   | ☎85-3520 |     |
| 6 日～15 日      | 案件名  | <b>春の交通安全県民運動が行われます</b>                         |          |     |
|               | 問合せ先 | 産業経済部 維持管理課                                     | ☎85-3598 | P7  |
| 23 日          | 案件名  | <b>勝尾城筑紫氏遺跡見学会を開催します<br/>(バスと登山の 2 コースあります)</b> |          |     |
|               | 問合せ先 | 教育委員会事務局 生涯学習課                                  | ☎85-3695 | P10 |
| 23 日          | 案件名  | <b>ヤマメの稚魚放流を行います</b>                            |          |     |
|               | 問合せ先 | 産業経済部 商工振興課                                     | ☎85-3605 | P12 |
| 29 日          | 案件名  | <b>宿の鉦浮立(市重要無形民俗文化財)が奉納されます</b>                 |          |     |
|               | 問合せ先 | 教育委員会事務局 生涯学習課                                  | ☎85-3695 | P13 |

5 月

|                  |      |                          |          |     |
|------------------|------|--------------------------|----------|-----|
| 5 月 5 日<br>～ 7 日 | 案件名  | <b>第 3 回室内楽の杜 を開催します</b> |          |     |
|                  | 問合せ先 | 健康福祉みらい部<br>文化芸術振興課      | ☎85-3645 | P16 |

## 情報発信シート

|       |   |
|-------|---|
| 案 件 名 | 鳥栖・ツアイツ子ども交流事業<br>派遣する参加者を募集しています   |
| 日 時   | 平成29年4月3日（月）～4月28日（金）   |
| 対 象   | 市内居住の中学生と高校生  |
| 内 容   | <p>友好交流都市であるドイツ国ツアイツ市へ中学生と高校生を派遣する「鳥栖・ツアイツ子ども交流事業」の参加者を募集します。</p> <p>夏休みの2週間、ツアイツ市の家庭にホームステイしながら日常生活を体験し、異文化を肌で感じてみませんか！</p> <p>■募集人員：10人（選考あり）</p> <p>■派遣期間：平成29年7月23日（日）～8月7日（月）<br/>* 16日間</p> <p>■参加費用：旅費から市助成金（旅費の半額。但し上限あり）を差し引いた額で13万円程度</p> <p>■申し込み：所定の申込書と作文を4月3日（月）から28日（金）までに市民協働推進課へ（必着）。申込書は市内中学校と高校、同課で配布するほか、市ホームページからも印刷できます。</p> <p>《パネル展開催》</p> <p>過去を振り返るパネル展：募集に伴い、鳥栖・ツアイツ子ども交流事業」のパネル展を市役所1階市民ホールで行います。</p> <p>* 4月3日（月）～28日（金）8：30～17：15</p> |
| 問合せ先  | 市民環境部 市民協働推進課 <span style="float: right;">☎85-3508</span>   |



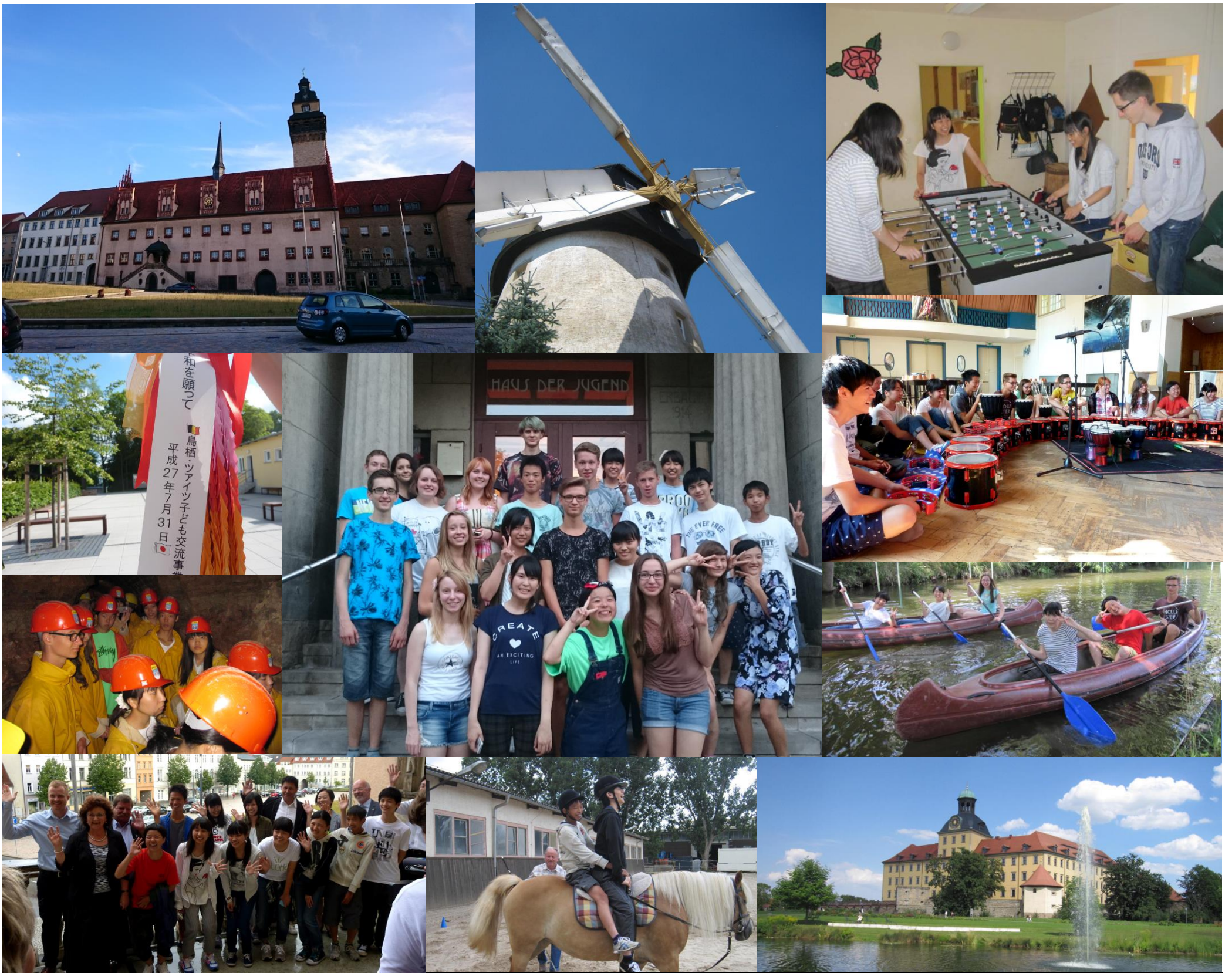

TOSU & ZEITZ

# 鳥栖・ツァイツ子ども交流事業 参加者募集

派遣時期：平成29年7月23日(日)～8月7日(月)

『フツペルのピアノ』の故郷、ドイツ国ツァイツ市でホームステイを体験しませんか！

- 派遣対象 鳥栖市内在住の中学生・高校生(平成29年4月1日現在)
- 募集人員 10人
- 参加費用 旅費から市助成金(旅費の半額。ただし上限有り)を差し引いた額で13万円程度。  
\*パスポート取得費用、海外旅行保険、空港への送迎等の自己負担が必要です
- 応募方法 申込書と作文を市民協働推進課へ提出してください
- 募集期間 平成29年4月3日(月)～平成29年4月28日(金)
- 問い合わせ 鳥栖市 市民環境部 市民協働推進課  
〒841-8511鳥栖市宿町1118番地 電話 85-3508  
主催《鳥栖市・鳥栖市教育委員会》

詳しくは、学校に配布している募集要項を見てね！  
鳥栖市ホームページにも掲載しているよ！

<http://www.city.tosu.lg.jp/>





## 情報発信シート

|      |  |       |          |
|------|--|-------|----------|
| 案件名  | 市立田代中学校教室棟の増築・改修工事が完了し、新しい校舎で生徒を迎えます   |       |          |
| 日時   | 始業式 平成29年4月6日(木)   |       |          |
|      | 入学式 平成29年4月11日(火)  |       |          |
| 内容   | <p>鳥栖市では、市が管理する小・中学校の大規模改修工事を年次的に進めています。</p> <p>大規模改修工事は、屋根防水や外壁塗装等の外装工事、天井・壁・床等の内装工事その他建具・照明・家具そしてトイレなどの施設設備の損耗の回復や児童・生徒の学校生活の環境改善を目的に全般にわたる工事を行います。</p> <p>現在、田代中学校を改修中で、平成29年度の屋内運動場(体育館)工事で田代中学校としての3か年にわたる工事を完了します。</p> <p>同校は、県内小学校で最多の児童数を抱える弥生が丘小学校の受け皿として生徒数が増加しており、計画的な大規模改修工事に合わせ、普通教室棟の増築工事を並行して行っておりこのほど完成しました。</p> <p>平成29年度は、県内中学校で最も生徒数が多かった鳥栖中学校を上回る見込みで、同校が県内一のマンモス中学校となる可能性が高くなっています。</p> <p>増築工事概要 教室不足への対応、バリアフリー化</p> <p>増築面積 779.43㎡</p> <p style="padding-left: 40px;">教室数 6教室</p> <p>大規模改修工事 総工事費 4億6,161万円(2か年合計)</p> <p>増築工事 総工事費 2億4,108万円</p> |       |          |
| 問合せ先 | 教育委員会事務局   | 教育総務課 | ☎85-3691 |
|      |  | 学校教育課 | ☎85-3520 |



## 《大規模改修工事》



改修された校舎(昇降口)



改修された校舎(グラウンド側)



改修されたトイレ



洋式化されたトイレ

## 《増築工事》



増築棟



新駐輪場・昇降口・増築棟



スロープ設置の新昇降口



車椅子対応の新設トイレ



新設されたエレベータ

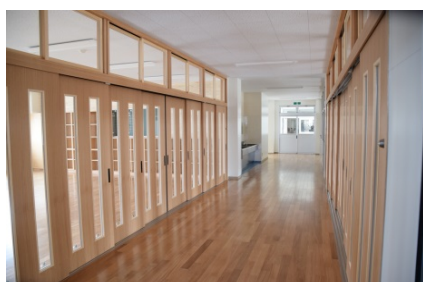

多目的に使える教室(廊下から)



多目的に使える教室

## 情報発信シート

|      |   |           |
|------|---|-----------|
| 案件名  | 春の交通安全県民運動 が行われます<br>(春の全国交通安全運動に合わせて実施)  |           |
| 日時   | 平成29年4月6日(木)～15日(土)までの10日間  |           |
| 場所等  | 市内JR各駅前(新鳥栖駅を除く)等   |           |
| 内容   | <p><b>地域重点</b></p> <p style="text-align: center;"><b>「子どもの交通事故防止」を重点目標とする</b></p> <p style="text-align: center;"><b>《期間中に行われるイベント》</b></p> <p>■ 4月6日(木) 7:30～8:00 (市内JR駅前)<br/>市と市交通対策協議会が、各駅前で駐輪場での指導及び広報グッズの配布をおこないます。</p> <p>■ 4月8日(土) 13:30～14:00 (ベアスタ前広場)<br/>市と市交通対策協議会が、サッカー観戦客を対象に、運動の周知を図るため、広報用品等を配布する。</p> <p style="text-align: center;"><b>《期間外にわたって行われるイベント》</b></p> <p>鳥栖市では、例年、子どもを交通事故から守るため、市内の幼保育園、小学校で交通安全教室を行っています。</p> <p>■ 4月～6月(市内保育園、幼稚園、小学校)<br/>市と市交通対策協議会が、鳥栖警察署等の協力を得て交通安全講話、模擬信号機を使った実技指導等の交通安全教室を開催しています。</p> |           |
| 問合せ先 | 産業経済部 維持管理課   | ☎ 85-3598 |





事故にあわない、おこさない

子供と高齢者の交通事故防止  
～事故にあわない、おこさない～



国連「交通安全のための行動の10年」



チャイルドシート着用 推進シンボルマーク「カチャビョン」

歩行中・自転車乗用中の  
交通事故防止  
(自転車については特に  
自転車安全利用五則の周知徹底)

後部座席を含めた全ての  
座席のシートベルトと  
チャイルドシートの  
正しい着用の徹底

飲酒運転の根絶

期間：平成29年4月6日(木)～4月15日(土)

春の全国交通安全運動

4月10日(月)は「交通事故死ゼロ」を目指す日です



4月10日(日)は

# 「交通事故死ゼロを目指す日」です

正しいルールで  
交通安全  
交通事故を  
ゼロに



平成28年4月6日(水)から15日(金)まで

## 春の全国交通安全運動

### 子供と高齢者の 交通事故防止

交通  
事故



ゼロ



交通事故による死者の  
半数以上が高齢者です

交通事故死者数の半数以上は  
高齢者です。また、幼児や児童は  
通園・通学時に事故に遭うことが  
多く報告されています。

思いやりのある運転とともに、  
子供と高齢者本人が危険について  
知ることが大切です。

### 自転車の安全利用の推進

(特に、自転車安全利用五則の  
周知徹底)

交通  
事故



ゼロ

- ① 自転車は、車道が原則、歩道は例外
- ② 車道は左側を通行
- ③ 歩道は歩行者優先で、車道  
寄りを徐行
- ④ 安全ルールを守る
  - 飲酒運転・二人乗り・並進の禁止
  - 夜間はライトを点灯
  - 交差点での信号遵守と一時停止・安全確認
- ⑤ 子供はヘルメットを着用



### 後部座席を含めた全ての 座席のシートベルトと チャイルドシートの 正しい着用の徹底

交通  
事故



ゼロ

どこに座っても必ず着用

後部座席も含めて、どの座席でも  
必ず「シートベルト着用」、6歳未満  
の幼児は「チャイルドシート使用」を  
してください。



チャイルドシート着用徹底  
シンボルマーク「カチャビヨン」

### 飲酒運転の根絶

交通  
事故



ゼロ

お酒を飲んだら  
絶対に運転はしない

わずかなお酒でも、運転能力・判断能力を鈍らせる  
おそれがあります。ちょっとした軽い気持ちで、  
重大な事故につながり

ます。  
「乗らない」、「乗せない」、  
「飲ませない」を守り  
ましょう。





## 情報発信シート

|       |   |
|-------|---|
| 案 件 名 | 勝尾城筑紫氏遺跡見学会を開催します   |
| 日 時   | 平成29年4月23日(日) 9:00～(受付は8:30～)   |
| 場 所   | 四阿屋神社前駐車場(牛原町) 集合   |
| 内 容   | <p>教育委員会では、国史跡「勝尾城筑紫氏遺跡」の見学会を開催します。今回は、バスを利用するコースと、麓から徒歩によるコースの2コースを用意しています。</p> <p>どちらのコースも予約が必要です。</p> <p>■定員   バス1回目     9:00出発   20人<br/>          バス2回目   10:00出発   20人<br/>          徒歩   9:00出発               40人</p> <p>■参加料   バス実費 300円     徒歩 無料</p> <p>■見学コース</p> <p>バス   四阿屋神社前駐車場→(バス)→勝尾トンネル<br/>          →(徒歩)→二ノ丸→勝尾城主郭→(バス)<br/>          →駐車場 *約2時間30分のコース</p> <p>徒歩   四阿屋神社前駐車場→筑紫氏館→二ノ丸<br/>          →勝尾城主郭→筑紫氏館→駐車場<br/>          *約5時間のコース</p> <p>■申し込み   4月20日(木)までに生涯学習課へ</p> |
| 問合せ先  | 教育委員会事務局 生涯学習課     ☎85-3695   |



春の城山（勝尾城）をふるさと元気塾  
（ボランティアガイド）と歩きませんか？

## 勝尾城筑紫氏遺跡見学会



城山山頂（勝尾城跡）からの景色は格別です！

申込が必要です。バスには定員がありますので、ご了承ください。

**日時 平成29年4月23日(日) 雨天中止**

**①バスコース(バス込みで2時間半程度)**

- 1回目 午前9時出発
- 2回目 午前10時出発

バス代300円(実費)

### ②登山コース

(弁当・水筒は各自で準備してください)

- 午前9時出発～午後2時半到着予定  
(8時半から受付開始、随時出発)

**集合場所 四阿屋神社前駐車場  
(鳥栖市牛原町)**

交通機関（バス）

鳥栖駅発河内行 8時11分発

鳥栖駅発河内行 9時20分発

東橋下車 徒歩5分で集合場所です。



申込先

鳥栖市教育委員生涯学習課

電話 0942-85-3695

勝尾城とは？

戦国時代、鳥栖、基山、小郡、筑紫野地区で勢力を誇った戦国武将筑紫氏の本城です。標高約500m地点に立地しています。

## 情報発信シート

|      |   |          |
|------|---|----------|
| 案件名  | ヤマメの稚魚放流を行います   |          |
| 開催日時 | 平成29年4月23日(日)<br>牛原町9:00～ 河内町9:30～ 立石町10:30～  |          |
| 場 所  | 筑紫氏館跡周辺(牛原町・安良川)、市村自然塾前(河内町・大木川)、御手洗の滝周辺(立石町・沼川)  |          |
| 内 容  | <p>魚の育つ川の美しさや自然の大切さを感じてもらうことで、環境保全につなげようと、三谷会(ヤマメ会・立石町、筑紫会・牛原町、河内やまびこ会・河内町)が毎年開催しています。</p> <p>今年も市村自然塾九州の塾生や地元の子どもクラブ会員らが参加し、約10,000匹の稚魚が放流される予定です。</p> <p>なお、天候の具合で延期される場合があります。</p> |          |
| 問合せ先 | 産業経済部 商工振興課   | ☎85-3605 |

## 情報発信シート

|      |   |          |
|------|---|----------|
| 案件名  | 宿の鉦浮立（市重要無形民俗文化財）が奉納されます  |          |
| 日時   | 平成29年4月29日（祝・土）9：00～12：30   |          |
| 場所   | 市民文化会館～市役所～宿町船底神社   |          |
| 内容   | <p>市民文化会館⇒市役所⇒宿町船底神社<br/>別紙コース図のとおり</p> <p>浮立の演舞は市役所（9：40～）と船底神社（11：50～）で行います。</p> <p>戦後長らく中断されていましたが、平成2年に再復活されました。4月29日に宿町船底神社で奉納されていますが、本来は旧暦2月15日の旧養父郡の惣社である四阿屋神社御神幸祭の際に、牛原の獅子舞・養父のはぐま・蔵上の御田舞とともに奉納されていました。現在、これらの行事は、養父のはぐま以外はそれぞれの地区の神社で奉納されています。</p> <p>鉦浮立は、重さの違う鉦10個（9～13.5kg）を鉦打ち10人がそれぞれ一つずつ持ち、鉦を打ちながら演舞します。</p> <p>現在は、「道囃子」と「鉦浮立」の構成で行われていますが、元々は「横笛」などの楽器類も使われていました。</p> <p>※はぐま：毛やりを用いた民俗芸能</p> <p>■駐車場は、市役所をご利用ください</p> |          |
| 問合せ先 | 教育委員会事務局 生涯学習課  | ☎85-3695 |



# 平成29年度 コース図

11:00 船底神社着  
 11:20 式典  
 11:50 浮立実施  
 12:30 終い鉦

9:25 市役所着  
 9:40 浮立実施  
 10:00 市役所発

9:00 出発

駐車場

船底神社

鳥栖市役所

鳥栖市民文化会館

市民公園

鳥栖市民球場

産業技術総合研究所九州センター

雇用促進住宅鳥栖留舎

フランスベッド

14町

十三屋商店

ザ・ビッグ

消防本部

老人福祉センター  
 鳥栖北小学校

ひかり園

鳥栖工業高等学校

鳥栖工業高等学校

鳥栖工業高等学校  
 鳥栖市青少年ホム

鳥栖総合庁舎

鳥栖市社会福祉会館

鳥栖小学校

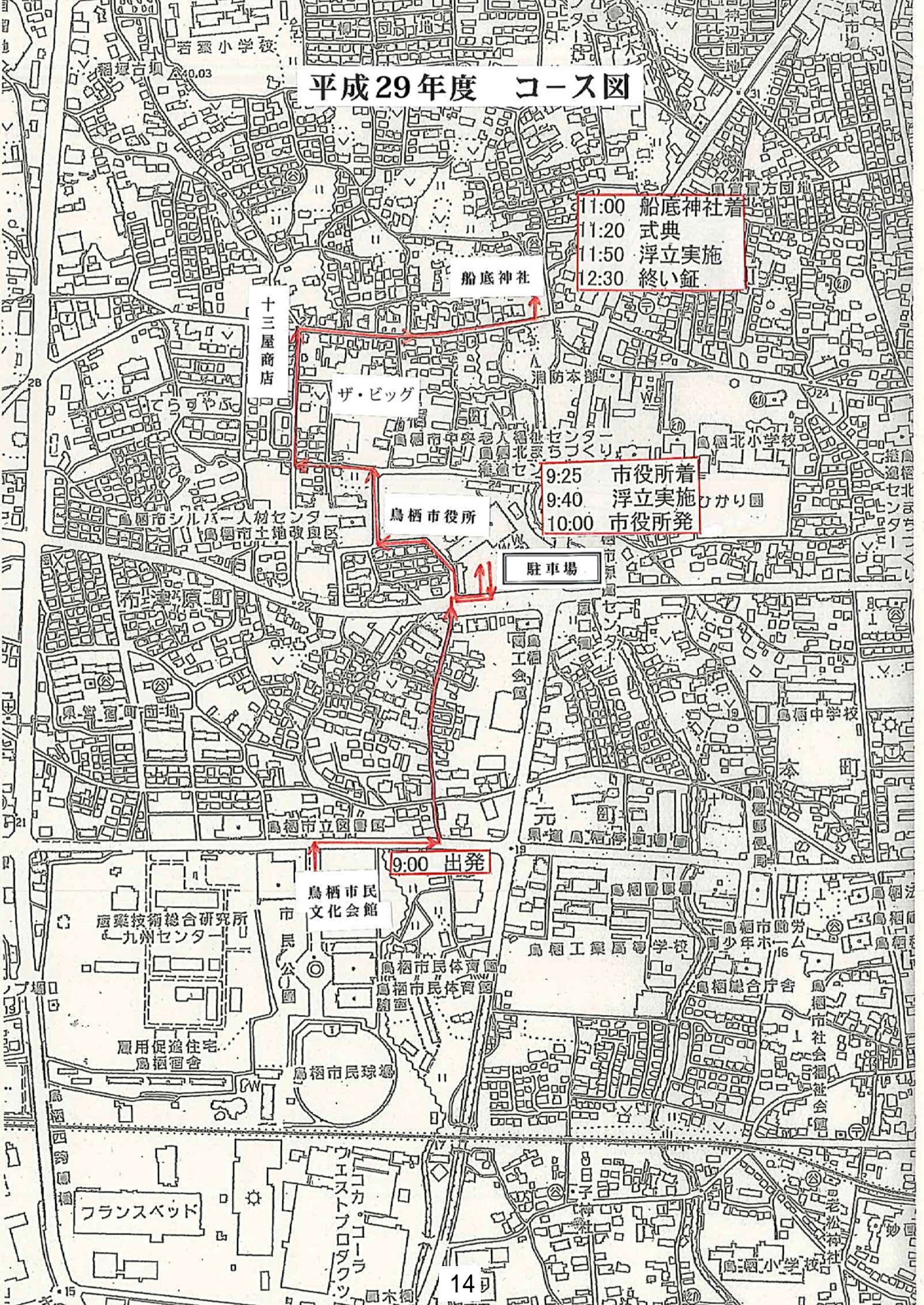



## 平成29年度 宿町神幸祭 タイムスケジュール

※小雨決行

| 時間    | 内 容  |
|-------|--|
| 6:30  | 世話人・鉦小頭集合  |
| 6:40  | 鉦打ち、鉦下げ、太鼓関係、お謡い、営繕、他関係者集合<br>のぼり旗上げ、鉦打ち、鉦下げ着付け、船底宮参拝及び鏡開き<br>☆関係者一同記念写真撮影   |
| 8:00  | 寄せ鉦（宿町公民館前広場）（約15分）<br>鉦、太鼓 移動（宿町公民館⇒市民文化会館前広場）  |
| 8:20  | 踊り子、子供クラブ役員集合（市民文化会館前広場）   |
| 8:45  | 寄せ鉦（市民文化会館前広場）（約15分）   |
| 9:00  | 寄せ鉦終了と同時に道囃子出発（武久理容店前迄）<br>武久理容店手前で、道囃子 一時中断<br>踊り子は十字路を横断して整列、鉦、太鼓は十字路手前で整列<br>整列後、道囃子開始（ひかり薬局手前迄）<br>ひかり薬局手前で道囃子 一時中断（市役所通り横断）<br>横断後、市役所広場まで道囃子実施 |
| 9:25  | 市役所前広場到着後休憩（給水・トイレ）（約15分）  |
| 9:40  | 市役所前広場で鉦浮立実施（約20分）   |
| 10:00 | 浮立終了と同時に道囃子実施<br>ザ・ビッグ鳥栖店前で道囃子中断<br>中村元区長宅前に整列後、十三屋商店横まで道囃子実施<br>十三屋商店前道路東側に整列後船底宮境内迄道囃子実施<br>【車の進入を止めて道路いっぱいを使う】                                    |
| 11:00 | 船底宮境内到着<br>☆踊り子、子供クラブ関係者一同記念写真撮影（到着後すぐ）  |
| 11:20 | 式典開始（区長挨拶、来賓紹介、ポスター紹介等）（約20分）<br>式典終了後子供（5・6年）による鉦打ち実施   |
| 11:50 | 船底宮境内にて鉦浮立（狛犬横に整列）（約40分）   |
| 12:30 | 終い鉦（鉦浮立終了）   |
| 12:45 | 直会（なおらい）開始   |

## 情報発信シート

|       |  |
|-------|--|
| 案 件 名 | <p>第3回室内楽の杜</p> <p style="text-align: center;">触れる♪知る♪見る♪感動する♪</p> <p style="text-align: center;">～子どものための音楽祭～</p> <p>を開催します</p>   |
| 日 時   | 平成29年5月5日（祝・金） 10:00～17:00   |
| 場 所   | 市民文化会館   |
| 内 容   | <p>昨年好評だった「子どものための音楽祭」を今年も5月5日のこどもの日に開催します。コンサートあり、楽器体験あり、自分だけの楽器を作るコーナーなど・・・聴いて観て参加できるたくさんのプログラムをご用意しています。</p> <p>また、ロビーでは作家さんたちの可愛いショップが、野外には美味しいキッチンカーも並びます。</p> <p>はしごができるプログラムで一日中楽しんでいただけます。是非ご家族でお友達で・・・お誘いあわせのうえご来場ください。</p> <p style="text-align: center;">* 詳細につきましては決定次第情報提供いたします</p> |
| 問合せ先  | 健康福祉みらい部 文化芸術振興課 ☎85-3645  |