

2月定例記者会見

■日 時 平成31年2月4日（月） 11時

■場 所 2階第1会議室

会 議 次 第

- 1 開会
- 2 市長の挨拶
- 3 市からの会見資料による情報発信
- 4 記者からの市政全般に対する質問
- 5 閉会

定例記者会見資料

平成31年2月4日

2月

6日	案件名	通り初め式を開催します		
	問合せ先	産業経済部 国道・交通対策課	☎ 85-3602	P 2
19日	案件名	女性のための政策参画セミナー 「女性の参画が地域を変える～私たちにできること～」 を開催します		
	問合せ先	市民環境部 市民協働推進課	☎ 85-3508	P 5

情報発信シート

案件名	通り初め式を開催します
日時	平成31年2月6日（水）10:00～
場所	鳥栖市曾根崎町（基里小学校東側）
内容	<p>国土交通省佐賀国道事務所により進められています、国道3号を4車線化する鳥栖拡幅事業（事業延長：2.4km）の実施に伴う基里歩道橋の架替により、新たな歩道橋が完成しました。</p> <p>基里小学校の児童に命名してもらいました歩道橋、「未来への架け橋～希里橋～」の完成を記念しまして、地域の皆様、児童、生徒参加のもと通り初め式を開催します。</p> <p>■ 予定時刻</p> <p>受付 … 9:30～</p> <p>式典 … 10:00～11:00</p> <p>※挨拶、橋名板披露・設置、テープカット、通り初め</p> <p>※悪天候により式典を中止する場合があります。</p>
問合せ先	産業経済部 国道・交通対策課 ☎85-3602

平成31年1月30日
鳥 栖 市
国土交通省佐賀国道事務所

国道3号鳥栖拡幅 鳥栖市曾根崎地区において 『未来への架け橋～希里橋～』が完成します！ ～2月6日10時から、通り初め式開催～

鳥栖地区の交通混雑の緩和と交通安全の確保を目的とし、国道3号の全長2.4kmを現道拡幅して4車線化する鳥栖拡幅事業を推進しています。4車線化に伴い、基里歩道橋の架け替え工事を行っており、この度、地域の皆様のご協力により完成します。

新たな歩道橋は、未来もずっと安全に渡ることができるようにと「希」の文字に願いを込めて「未来への架け橋～希里橋～」と基里小学校の児童に命名してもらいました。また、歩道橋に設置する橋名板の製作は、鳥栖工業高校の生徒にご協力頂きました。

歩道橋の完成を記念しまして、平成31年2月6日10時から地元の方々や児童、生徒のご参加のもと通り初め式を開催しますので、お知らせします。

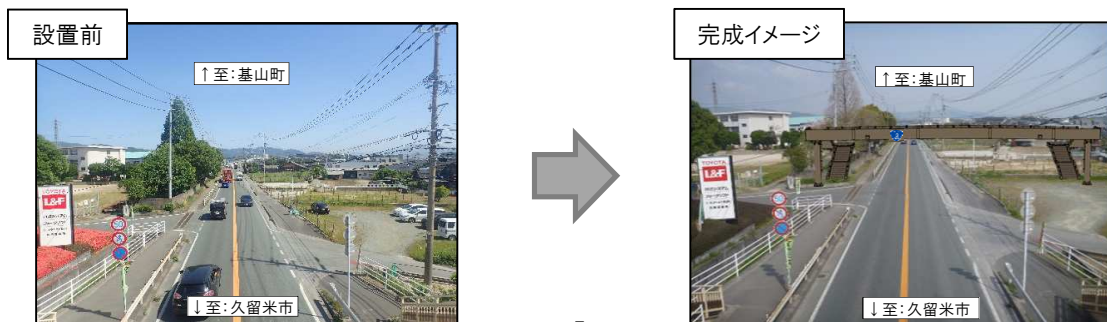

記

- ◆日 時：平成31年2月6日（受付開始9時半、式典開始10時、式典終了11時頃）
- ◆場 所：佐賀県鳥栖市曾根崎町（別紙-1参照、鳥栖市立基里小学校東側）
- ◆内 容：挨拶等終了後、テープカット、橋名板設置、通り初め等を行います。

※悪天候等により中止する場合がございます。

〔問い合わせ先〕

鳥栖市

TEL 0942-85-3602(直通)

(取材及び通り初めに関する問合せ先) 国道・交通対策課長 なかうち としかず 中内 利和

国土交通省 九州地方整備局 佐賀国道事務所

TEL 0952-32-1151(代表)

(事業に関する問合せ先) 技術副所長 いしばし けんいち 石橋 賢一 (内線204)

(工事に関する問合せ先) 工務課長 やまだ ひろじ 山田 公児 (内線411)

(工事に関する問合せ先) 建設監督官 かじお たつし 梶尾 辰史 (内線403)

『未来への架け橋～希里橋～』 横断歩道橋完成のお知らせ



情報発信シート

案 件 名	女性のための政策参画セミナー 「女性の参画が地域を変える～私たちにできること～」を開催します
日 時	平成31年2月19日（火）10:00～
場 所	田代まちづくり推進センター
対 象	関心がある方どなたでも
内 容	<p>2児の母、起業家、数々のプロジェクトメンバーなど、いろいろな顔を持つ講師の体験談を通して、女性が地域活動や社会参画することの大切さについて考えます。</p> <p>女性の声を活かした地域づくりを目指して、“身近なこと”から一歩前へ踏み出してみましよう！</p> <p>■講 師 中村路子さん （合同会社ビジョナリアル共同代表、メリコア代表）</p> <p>■参加費 無料</p> <p>■定 員 40名程度</p> <p>■託 児 無料（6か月以上就学前まで） 2月12日（火）までに要申込</p>
問合せ先	市民環境部 市民協働推進課 ☎85-3508



女性のための政策参画セミナー
男女共同参画推進リーダー研修

女性の参画が 地域を変える



～私たちにできること～

入場無料

2児の母、起業家、数々のプロジェクトメンバーなど、いろいろな顔を持つ講師の体験談を通して、女性が地域活動や社会参画することの大切さについて考えます。女性の声を生かした地域づくりを目指して、“身近なこと”から一歩前へ踏み出してみましよう！

講師

中村 路子 さん

(合同会社ビジョナリアル共同代表・メリコア代表)

とき

平成31年**2月19日(火)** 10:00～

ところ

田代まちづくり推進センター

鳥栖市田代大官町 1958 番地

☎0942-82-2704



講師プロフィール

福岡県久留米市在住。2児の母。
化粧品会社の美容部員、飲食店勤務後、キッズスペース、ママイベントなどをスタート。地方都市の女性の好きを仕事にするメリコア、合資会社ビジョナリアルを設立し、コミュニティカフェ、シェアオフィス、女性コミュニティを運営。現在、久留米市内で数々のプロジェクトに参画。
「好きなことを仕事にする」「好きなことに囲まれて生活する」地方都市の暮らし方、働き方、遊び方をコーディネートしている。

- 対象 関心のある方どなたでも(男女問わず)
- 定員 40名程度(定員になり次第締切)
- 参加費 無料
- 託児 無料(原則6ヶ月から就学前まで)
2月12日(火)までに要申込



主催 佐賀県立男女共同参画センター/とす男女共同参画市民実行委員会/鳥栖市

お問い合わせ・申込 / 鳥栖市 市民協働推進課 男女参画国際交流係 〒841-8511 鳥栖市宿町 1118 番地
Tel 0942-85-3508 Fax 0942-83-3310 Eメール kyoudou@city.tosu.lg.jp

定例記者会見資料（イベント情報）

2月

10日～ 3月3日	案件名	地区文化祭開催のお知らせ		
	問合せ先	市民環境部 市民協働推進課	☎ 85-3576	P 9
11日 ～	案件名	選挙の啓発活動を行っています		
	問合せ先	選挙管理委員会事務局	☎ 85-3507	P 10
18日～ 3月15日	案件名	所得税・市県民税の申告相談会を開催します		
	問合せ先	市民環境部 税務課	☎ 85-3588	P 13
20日	案件名	移動図書館アウトリーチ講座 まちセンで図書館の出張おはなし会を行います		
	問合せ先	教育委員会事務局 生涯学習課	☎ 85-3630	P 16
24日	案件名	こくさいカフェを開催します		
	問合せ先	市民環境部 市民協働推進課	☎ 85-3508	P 18

3月

2日	案件名	「捨てちゃい缶パイ！作戦」を行います		
	問合せ先	市民環境部 環境対策課	☎ 85-3561	P 2 0
2日～ 17日	案件名	第28回鳥栖市スポーツ・レクリエーション祭を開催します		
	問合せ先	健康福祉みらい部 スポーツ振興課	☎ 85-3522	P 2 2
8日～	案件名	平成30年度鳥栖市立小中学校卒業式及び平成31年度入学式を行います		
	問合せ先	教育委員会事務局 学校教育課	☎ 85-3520	P 2 4
16日	案件名	障害者理解促進事業 みんなの音楽祭 in とす ～障がいの有無を超えた「個」の共演～ が開催されます		
	問合せ先	健康福祉みらい部 社会福祉課	☎ 85-3642	P 2 5
21日	案件名	フッペル鳥栖ピアノコンクール2018 受賞記念コンサートを開催します		
	問合せ先	フッペル鳥栖ピアノコンクール実行委員会 (鳥栖市民文化会館内)	☎ 85-3645	P 2 7
24日 31日	案件名	春の民俗芸能「曾根崎の獅子舞」「牛原の獅子舞」が 奉納されます		
	問合せ先	教育委員会事務局 生涯学習課	☎ 85-3695	P 2 8

情報発信シート

案件名	地区文化祭開催のお知らせ
内 容	<p>市内各地区のまちづくり推進協議会では、毎年恒例となっている地区文化祭を開催されます。</p> <p>地区文化祭では、まちづくり推進センターを拠点に活動するサークルや子どもたちが手掛けた絵画や手芸品などを展示する「展示部門」、地域の皆さんが練習を重ねられた舞踏や楽器演奏を披露する「舞台部門」のほか、おいしい食べ物のバザー等が盛りだくさんの内容となっています。</p> <p>みなさんで、地区文化祭へお越してください。</p> <p>《地区文化祭の日程等》</p> <p>■ 2月10日（日）・11日（月・祝）</p> <p>◇「第33回田代地区文化祭」</p> <p>会場 田代まちづくり推進センター本館及び分館 問合せ先 同センター本館 82-2704</p> <p>■ 2月16日（土）・17日（日）</p> <p>◇「第42回基里地区文化祭」</p> <p>会場 基里まちづくり推進センター本館及び市民体育センター 問合せ先 同まちづくり推進センター 82-3324</p> <p>■ 3月2日（土）・3日（日）</p> <p>◇「第26回鳥栖北地区文化祭」</p> <p>会場 鳥栖北まちづくり推進センター本館 問合せ先 同センター 85-3631</p> <p>◇「第19回若葉地区文化祭」</p> <p>会場 若葉まちづくり推進センター 問合せ先 同センター 84-6122</p> <p>※弥生が丘地区は昨年11月に、鳥栖地区・麓地区・旭地区は2月2日（土）・3日（日）に開催済みです。</p> <p>各地区の文化祭の詳細は、各まちづくり推進センターにご確認ください。</p>
問合せ先	市民環境部 市民協働推進課 ☎85-3576

情報発信シート

案件名	選挙の啓発活動を行っています
内 容	<p>今後、2月17日に鳥栖市長選挙、4月に統一地方選挙、7月に参議院選挙と、選挙が続いてまいります。</p> <p>投票率の向上のため、ポスター等の作成や広報により各選挙へ向けた、周知、啓発活動を図っていきたく思います。</p> <p>ポスターに関しては、市内の小中学生が選挙啓発ポスターコンクールへ提出した作品を使用して作成し、各まちづくり推進センター等に掲示しております。</p> <p>また、市民課の番号札発券機モニターを使用した広報等、今までの広報に加えて、より一層の啓発を行なってまいります。</p> <p>若年層に関しては、市内3高校に、ホームルームや校内放送での投票呼びかけ等を依頼しております。</p> <p>(今後の選挙日程)</p> <p>■鳥栖市長選挙</p> <p>■投票日：2月17日(日)</p> <p>■期日前投票日：2月11日(月)～16日(土)</p> <p>■佐賀県議会議員選挙</p> <p>■投票日：4月7日(日)</p> <p>■期日前投票日：3月30日(土)～4月6日(土)</p> <p>■参議院議員通常選挙</p> <p>■投票日：7月(予定)</p> <p>■任期満了日：7月28日(日)</p>
問合せ先	選挙管理委員会事務局 ☎ 85-3507

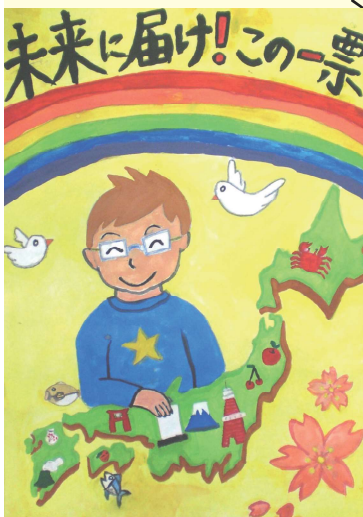

「投票に行こう!」



主人公はあなたです!

投票日
2月17日(日)

投票時間
午前7時から午後8時



鳥栖市長選挙

投票日に仕事や旅行などで投票に行けない人は期日前投票ができます。

期日前投票

- 場所 鳥栖市役所 1階第2会議室
- 期間 2月11日(月)から16日(土)まで
- 時間 午前8時30分から午後8時まで

鳥栖市からのお知らせ

2月17日(日)は、鳥栖市長選挙 投票日です。

2月17日(日) **鳥栖市長選挙投票日**

午前7時から午後8時まで投票できます。

※期日前投票/2月11日～16日 8:30から20:00まで

お問い合わせは選挙管理委員会事務局(☎85-3507)まで

情報発信シート

案 件 名	所得税・市県民税の申告相談会を開催します	
日 時	平成31年2月18日（月）～3月15日（金） 9：00～15：00	
場 所	各まちづくり推進センター（弥生が丘まちづくり推進センター、鳥栖北まちづくり推進センターを除く）及び鳥栖市役所	
対 象	市内在住の方	
内 容	<p>所得税の確定申告は、1年間に得た所得金額を納税者自身が計算し、その所得に対する税額を算出して納付する手続きです。また、所得税の確定申告が不要な方でも、市県民税の申告が必要な場合があります。</p> <p>市では、正しい税額計算のお手伝いをする目的で、所得税の確定申告及び市県民税の申告相談会を、下記の会場及び日程で開催します。</p> <p>申告に必要な書類等をご準備のうえ、ご来場ください。</p> <p>【麓まちづくり推進センター】2月18日～20日 【若葉まちづくり推進センター】2月21日～22日 【基里まちづくり推進センター】2月25日～27日 【田代まちづくり推進センター】2月28日、3月1日 【鳥栖まちづくり推進センター】3月4日～5日 【旭まちづくり推進センター】3月6日～8日 【鳥栖市役所2階第2会議室】3月11日～15日</p>	
問合せ先	市民環境部 税務課	☎85-3588

所得税・市県民税の申告相談 ～自分で書いて、お早めに～

(問い合わせ：鳥栖市 市民環境部 税務課 TEL85-3588)

◎ 申告が必要な人

1. 次に該当する人は、所得税の確定申告が必要です。

※土地建物や株式の譲渡、株式等の配当、個人年金、保険の満期金等、売電収入なども申告の対象です。

【1】 給与所得がある人で	① 給与の年収額が2,000万円を超える人 ② 給与以外に20万円を超える所得がある人 ③ 2ヶ所以上から給与をもらっている人
【2】 公的年金等所得がある人で	① 公的年金以外に20万円を超える所得がある人 ② 公的年金の収入額が400万円を超える人 ※複数の年金を受給している人はその合計収入額
【3】 給与年金以外の所得がある人で	① 各所得の合計額が所得控除の合計額を超える人
【4】 所得税の還付を受ける人(医療費、寄付金控除等の適用を受ける人、年末調整を受けていない人等)	
【5】 新しく住宅借入金等特別控除(住宅ローン控除)の適用を受ける人	

※市県民税で株式等の譲渡・配当割控除の適用を受けるためには、申告期限(3月15日)もしくは納税通知書の発送(給与天引きの人は5月上旬、それ以外の方は6月上旬)までに当該控除について記載のある申告書を提出する必要があります。期限以降に申告された場合には控除が受けられませんので、忘れずにご申告ください。

2. 上記の1. に該当しない人でも、次に該当する人は市県民税の申告が必要です。

【1】 平成31年1月1日時点で市内に住所があり、平成30年中に収入があった人
【2】 国民健康保険又は後期高齢者医療保険に加入しているすべての人 ※収入が無い人も申告が必要です。

ただし、上の表の【1】、【2】に該当する人でも、次に該当する人は市への申告は不要です。

- ① 所得税の確定申告書を提出した人
- ② 給与以外に収入がなく、勤務先で年末調整を受けている人
- ③ 公的年金等以外に収入がない人(障害年金、遺族年金を受給している人を除く)

ただし、年金以外に収入がない人でも、各種所得控除を受けるには申告が必要です。

3. 次に該当する人は、所得税の確定申告と市県民税の申告の両方が必要です。

【1】 特定株式等の譲渡・配当所得がある人で、所得税と市県民税で異なる課税方式を選択する人 ※申告期限までに申告書を提出する必要があります。

◎ 医療費控除を受ける場合

医療費控除を受ける場合は、領収書の代わりに医療費控除の明細書の添付が必要になりました。人・病院ごとに領収書をまとめた明細書を作成し申告会場にお持ちください。明細書は市役所、税務署の窓口のほか、国税庁のホームページでもダウンロードできます。また、医療費通知(「医療費のお知らせ」など)を添付すると明細書の記入を省略できます。

◎ 申告に必要な書類等

① 印鑑(認印でかまいません)	
② マイナンバーカード、もしくは通知カードと本人確認書類(免許証・健康保険証等)	
③ 収入の関係資料	源泉徴収票、収支内訳書、保険の満期金や個人年金の支払明細書など
④ 控除の関係資料	社会保険の納付証明書又は領収書、生命保険等の控除証明書、医療費控除の明細書など

※裏面に申告相談会場の日程等を掲載しています。申告に来られる際はご活用ください。

申告相談会場の日程

受付時間＝午前9時～午後3時

相 談 会 場	対象の町区名	期 間
鳥栖税務署 ☎82-2185 受付時間：午前9時～午後4時	市内全町	2月18日(月)～3月15日(金) ※土・日曜日は除く
麓まちづくり推進センター (旧：麓公民館)	蔵上町・蔵上1～4丁目・養父町・牛原町・山浦町・桜ヶ丘町・山都町 原古賀町・平田町・立石町	2月18日(月)・19日(火)・20日(水)
若葉まちづくり推進センター (旧：若葉公民館)	神辺町・萱方町・浅井町・古賀町・河内町	2月21日(木)・22日(金)
基里まちづくり推進センター (旧：基里公民館)	酒井西町・酒井東町・曾根崎町・水屋町・飯田町・原町・姫方町・幡崎町・桜町・松原町	2月25日(月)・26日(火)・27日(水)
田代まちづくり推進センター (旧：田代公民館)	田代昌町・田代新町・田代上町・田代外町・田代大官町・田代本町・永吉町・加藤田町・今町・柚比町・弥生が丘1～8丁目	2月28日(木)・3月1日(金)
鳥栖まちづくり推進センター (旧：鳥栖公民館)	轟木町・藤木町・今泉町・真木町・高田町・安楽寺町	3月4日(月)・5日(火)
旭まちづくり推進センター (旧：旭公民館)	江島町・村田町・西新町・儀徳町・前田町・幸津町・下野町・三島町・西田町・あさひ新町・立石町 棧敷団地	3月6日(水)・7日(木)・3月8日(金)
鳥栖市役所 (2階第2会議室) ☎85-3588	元町・秋葉町・東町・本通町・京町・本町・本鳥栖町・布津原町・宿町・鎗田町・土井町・古野町・大正町	3月11日(月)～15日(金)

※上記まちづくり推進センターの日程で不都合のある人は、鳥栖税務署（2月18日～3月15日）または市役所会場（3月11日～15日）へお越しください。

※災害などで、雑損控除を受ける人は、鳥栖税務署へお越しください。

情報発信シート

案 件 名	移動図書館アウトリーチ講座 まちセンで図書館の出張おはなし会を行います	
日 時	平成31年2月20日（水） 14：30～15：30	
対 象	就学前の児童と保護者	
場 所	弥生が丘まちづくり推進センター 集会場	
内 容	<p>読み聞かせボランティア「マザーリーフ」と弥生が丘在住の藤瀬さんによるおはなし会を行います。</p> <p>■目 的 子育て支援と移動図書館利用促進のため</p> <p>■演 者（プロフィール）</p> <p>【団体】「マザーリーフ」（代表：古江浄子さん） 若葉まちづくり推進センターを活動拠点としている。奇数月第3水曜日に「もうひとつのおはなし会」や「ストーリーテリング入門講座」他、鳥栖市立図書館の事業に協力いただいている。</p> <p>【個人】藤瀬栄子さん おはなしサークル「ぐるんぱ」元会長。平成27年鳥栖市開催「佐賀うちどくフェスティバル」において、実践発表他、長年多くの子どもたちに絵本・紙芝居等の読み聞かせをされてきた。</p> <p>■その他 申込み不要、参加費無料</p>	
問合せ先	教育委員会事務局 生涯学習課	☎85-3630

読み聞かせボランティア「マザーリーフ」のみなさんと弥生が丘在住の藤瀬さんによるおはなし会です

移動図書館の日におはなし会を行います!!



日時 2月20日(水) 14時30分～15時30分 (予定)
※移動図書館巡回日に行います!!

場所 弥生が丘まちづくり推進センター 集会場

問合せ 鳥栖市立図書館 ☎0942-85-3630

対象 就学前児童とその保護者

その他 申込不要、参加費無料

【弥生が丘まちづくり推進センター地図】

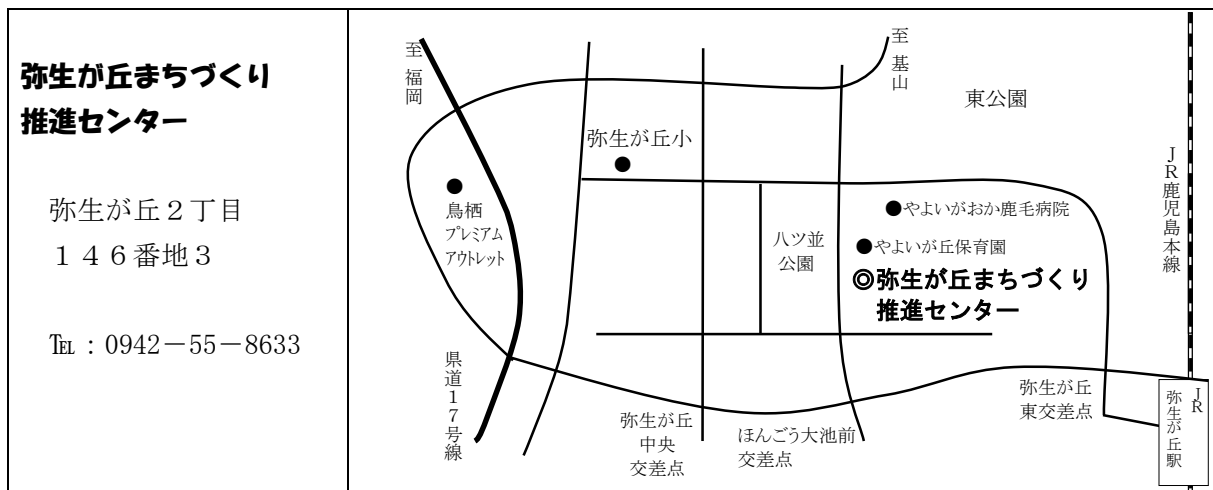

情報発信シート

案件名	こくさいカフェを開催します	
日時	平成31年2月24日（日）13：30～ （13：00開場）	
場所	田代まちづくり推進センター	
対象	市内に住む日本人、外国人（それぞれ50人ずつ）	
内容	<p>市内に住む日本人と外国人の交流会「こくさいカフェ」を開催します。</p> <p>グループに別れ、ゲームなどを通して身近な外国人住民と市民が交流することで、お互いの国の文化や風習などを学び、多文化共生に関する理解を深めることを目的としています。</p> <p>今回は各国の飲み物やお菓子を食べながら楽しく交流します。民族衣装を持っている人は、着て参加してください。</p> <p>参加費は無料ですが、事前申込みが必要となりますので、お誘いあわせの上、ぜひご参加ください。</p> <p>■申込み 電話、はがき、FAX、メールで、住所、氏名、電話番号、出身地（外国人のみ）を書いて、市民協働推進課へ</p> <ul style="list-style-type: none"> ・ FAX：83-3310 ・ E-mail：kyoudou@city.tosu.lg.jp ・ 住所：〒841-8511 鳥栖市宿町1118番地 	
問合せ先	市民環境部 市民協働推進課	☎85-3508



vol. 13

こくさいカフェ International Cafe

2/24 SUN

**Hello! We are having "international cafe.
It is an international cultural exchange event.
Please come and join us!**

13:30 START

こくさいカフェは、鳥栖市に住む日本人と外国人の交流会です。
みなさん参加してください!



■日時 2019年2月24日(日)
13:30開会(13:00受付開始)

■会場 田代まちづくり推進センター
(鳥栖市田代大官町1958番地)

■対象 鳥栖市に住む日本人(50人)
鳥栖市に住む外国人(50人)

■参加費 無料

※持っている人は民族衣装を着てください

■申込 申込が必要です。
鳥栖市役所 市民協働推進課
〒841-8511 鳥栖市宿町1118番地
TEL:0942-85-3508
FAX:0942-83-3310

■Time/Date 24th February(Sun.)2019
Starts at 1:30p.m. Doors open at 1p.m.

■Place Tashiro Community Center,
1958 Tashirodaikan-machi, Tosu-shi

■Eligibility
Japanese residents in Tosu(Up to 50 people)
Foreign residents in Tosu(Up to 50 people)

■Cost Free

※If possible, please wear your national costume.

■Registration Please let us know if you'd like to attend this cafe.

Tosu City Office
1118 Syuku-machi , Tosu-shi 841-8511
TEL:0942-85-3508
FAX:0942-83-3310

主催:鳥栖市、特定非営利活動法人RIFA

協力:鳥栖青年会議所、国際ソロプチミスト佐賀-東部、

インタープリティション・ボランティアグループ、まちづくりスポット鳥栖

問合せ:鳥栖市役所 市民協働推進課 男女参画国際交流係

TEL:0942-85-3508 FAX:0942-83-3310 Eメール:kyoudou@city.tosu.lg.jp

情報発信シート

案件名	「捨てちゃイ缶バイ！作戦」を行います	
日時	平成31年3月2日（土） 9：00～10：30	
場所	麓小学校周辺（集合場所：麓小学校グラウンド）	
内容	<p>鳥栖市は鳥栖市環境保全協議会と共催で、 3月2日（土）に、麓小学校周辺の清掃活動を行います。 皆さんの手でまちを美しくしませんか。 事前の申し込みは不要です。 多数のご参加をお待ちしております。</p> <p>■日時：平成31年3月2日（土）9：00～ （受付は8：40から）</p> <p>■集合場所：麓小学校グラウンド</p> <p>■服装：動きやすく汚れてもいい服装</p> <p>■携行品：軍手・ごみを入れる袋</p> <p>■その他：雨天などで中止の場合は、 当日の7：30頃に市ホームページ等でお知らせします</p> <p>【参考】：昨年度は、平成30年1月27日に実施</p> <p>□場所：市民公園周辺</p> <p>□参加者：272名</p> <p>□ごみ回収量：190Kg</p>	
問合せ先	市民環境部 環境対策課	☎85-3561

3月2日(土)

捨てちゃい缶バイ！作戦

会 場

麓小学校グラウンド

受付 午前 8:40 開始 午前 9:00

内 容

会場付近の道路沿いのごみ拾い（1時間30分程度）

駐 車 場

麓小学校グラウンド/麓小学校駐車場

※駐車場には限りがあります。できる限り乗り合わせてお越しく下さい。

- ・雨天等の場合は中止します。中止の判断は当日の午前7時30分までに行い、市のホームページなどでお知らせします。
- ・軍手、ごみを入れる袋数枚をお持ちください。
- ・動きやすく、汚れてもよい格好でお越しく下さい。



情報発信シート

案件名	第28回鳥栖市スポーツ・レクリエーション祭を開催します
開催日時	平成31年3月2日（土）～17日（日）
開催場所	鳥栖市民体育館ほか市内各会場
内 容	<p>市民の多様なスポーツニーズに対応するため、親しみやすいニュースポーツ種目の大会を毎年開催しています。今回で第28回となります。</p> <p>今年も10種目の競技が行われます。</p> <p>なお種目別の実施要項と申込書は各地区まちづくり推進センターやスポーツ振興課に設置しているほか、市ホームページからも印刷できます。</p>
問合せ先	健康福祉みらい部 スポーツ振興課 ☎85-3522

参加者募集♪ 第28回鳥栖市スポーツ・レクリエーション祭

ニュースポーツの祭典 みんなが主役! みんなのスポーツ 元気でふれあい わきあいあい

と き: 平成31年3月2日(土)・3日(日)・9日(土)・17日(日)

ところ: 鳥栖市民体育館ほか市内各会場

申込方法: 2月15日(金)までに申込書をスポーツ振興課へご提出ください。

(※種目別の実施要項と申込書は各地区まちづくり推進センターやスポーツ振興課に設置しているほか、市ホームページからも印刷できます)



① グラウンド・ゴルフ

期日: 3月17日(日) 開始式9:20~
※荒天の場合は24日に順延

会場: 鳥栖市陸上競技場

内容: 20歳以上の男女
8ホール×2ラウンド
の個人ゲーム

② ゲートボール

期日: 3月3日(日) 開始式9:00~

会場: 鳥栖市民公園第2運動広場

内容: 20歳以上の5~8名で
チーム編成

③ ソフトバレーボール

期日: 3月3日(日) 開始式9:20~

会場: 鳥栖市民体育館

内容: (1)トリム(ミックス)の部
〔男性25歳、女性20歳以上〕
(2)レディースの部
〔20歳以上〕

④ ターゲット・バードゴルフ

期日: 3月3日(日) 開始式9:00~
※荒天の場合は10日に順延

会場: 高田町運動広場
(宝満川河川敷)

内容: 20歳以上の男女、18ホール
のストロークプレー、個人戦
※クラブの持込は適合品に限る

⑤ ラージボール卓球

期日: 3月3日(日) 開始式9:00~

会場: 鳥栖市民体育センター
(基里まちづくり推進センター横)

内容: 男子35歳以上、女子30歳
以上のクラス別参加者全員
組合せの混合ダブルス団体戦

⑥ バウンドテニス

期日: 3月3日(日) 開始式9:00~

会場: 田代小学校体育館

内容:
混合ダブルス(年齢制限なし)
※7ゲームマッチ

⑦ ペタンク

期日: 3月9日(土) 開始式9:00~
※荒天の場合は16日に順延

会場: 鳥栖市民公園第2運動広場

内容: 18歳以上(男女区分なし)
ダブルスによる試合

※原則、用具は個人で持参

⑧ バドミントン

期日: 3月2日(土) 開始式9:20~

会場: 鳥栖市民体育館

内容:
(1)30歳以上女子ダブルスの部
(2)30歳以上男子ダブルスの部
(3)50歳以上混合ダブルスの部
(4)親子ダブルスの部

⑨ ボウリング

期日: 3月9日(土) 開始式10:30~

会場: 楽市ボウル久留米店

内容: 個人4ゲームの総得点を競う
ハンディキャップ有
参加料: 2,000円
(シューズ代除く)

⑩ ミニテニス・スポンジテニス

期日: 3月3日(日) 開始式9:10~

会場: 鳥栖中学校体育館

内容: ●ミニテニス:
18歳以上のダブルス
6点先取の3ゲームマッチ
●スポンジテニス:
ダブルス
15点先取の1セット

<大会事務局>
鳥栖市スポーツ・レクリエーション祭
実行委員会
(鳥栖市健康福祉みらい部スポーツ振興課内)
〒841-0034
鳥栖市京町812番地
電話 85-3522
FAX 81-1361

情報発信シート

案 件 名	平成30年度鳥栖市立小中学校卒業式及び平成31年度入学式を行います
日 時	下記のとおり
場 所	各12小中学校
対 象	<p>(卒業)</p> <p>小学生:平成18年4月2日～平成19年4月1日生まれ 中学生:平成15年4月2日～平成16年4月1日生まれ</p> <p>(入学)</p> <p>小学生:平成24年4月2日～平成25年4月1日生まれ 中学生:平成18年4月2日～平成19年4月1日生まれ</p>
内 容	<p>下記のとおり市内小中学校の卒業式および入学式を行います。</p> <p>1) 平成30年度鳥栖市立小中学校卒業証書授与式日程 小学校 平成31年3月15日(金曜日) 中学校 平成31年3月 8日(金曜日) (鳥栖小9:00、基里中10:00開式以外、 10小中学校9:30開式) ※小中学校修了式 平成31年3月22日(金曜日)</p> <p>2) 平成31年度鳥栖市立小中学校入学式日程 小学校 平成31年4月12日(金曜日) 中学校 平成31年4月11日(木曜日) (鳥栖中9:30開式以外、11小中学校10:00開式) ※小中学校始業式 平成31年4月8日(月曜日)</p>
問合せ先	教育委員会事務局 学校教育課 ☎85-3520

情報発信シート

案件名	障害者理解促進事業 みんなの音楽祭 in とす ～障がいの有無を超えた「個」の共演～ が開催されます	
日時	平成31年3月16日（土）11:00～15:00	
場所	フレスポ鳥栖ウェルカムコート 他	
内容	<p>個性や能力を発揮し、生き生きと活動されている方々の活力に触れることで、市民の皆様が障害や障害をお持ちの方に対する理解を深め、お互いに尊重し支えあう地域社会の実現をめざす機会とする事業。</p> <p>■出演予定</p> <ul style="list-style-type: none"> ・ NPOわかば ・ コスモス夢工房 ・ 若木園 ・ コールとりんす ・ 鳥栖西中学校吹奏楽部 ・ 内田勝也 氏（〇〇な障がい者の会） ・ 中島美紀 氏（書作家） <p>■その他サブイベント</p> <p>物販、パネル展示等</p>	
問合せ先	健康福祉みらい部 社会福祉課	☎ 85-3642

だい かい
第6回

おん がく さい いん
みんなの音楽祭 in とす
しょう う む こ きょうえん
～障がいの有無を超えた「個」の共演～



写真は昨年の様子



しゅつ えん よ てい
出演予定

エヌピーオー NPOわかば コスモス夢工房
わかぎえん 若木園 コールとりんす
とす にしちゅうがっこう すいそうがくぶ
鳥栖西中学校吹奏楽部
【 じゅんぶどう 順不同 】

※その他、サブイベントあり
(パネル展示・物販 等)



トークイベント
うちだ かつや し
内田 勝也 氏
まるまる しょう しゃ かい
(〇〇な障がい者の会)



パフォーマンス
なかしま みき し
中島 美紀 氏
しょさく か
(書作家)

と き：平成31年3月16日(土) 11:00～15:00

ところ：フレスポ鳥栖 (1階ウェルカムコート 他)

※ 観覧無料

主 催 鳥栖市・鳥栖市障害者理解促進実行委員会

<実行委員会参加団体(順不同)>

(株)ハートケア鳥栖、鳥栖・三養基地区総合相談支援センターキャッチ、グリーンファーム山浦、鳥栖三養基地区精神障害者家族会
鳥栖市身障者福祉協会、鳥栖市手をつなぐ育成会、佐賀・筑後発達支援親の会「夢気球」、しょうがい生活支援の会すみか
NPOわかば、社会福祉法人コスモス会、(株)マリーズハウス、鳥栖市区長連合会、鳥栖市民生委員児童委員連絡協議会
子どもと文化のネットワークぽっぽ・わーど、キッズミュージカルTOSU、鳥栖市社会福祉協議会、鳥栖市教育委員会

協 力
といあわ さき
問合せ先

フレスポ鳥栖
とすししゃかいふくしか
鳥栖市社会福祉課 TEL 0942-85-3642

情報発信シート

案 件 名	フッペル鳥栖ピアノコンクール2018 受賞記念コンサートを開催します
日 時	平成31年3月21日（木・祝）14:00開演 （13:30開場）
場 所	鳥栖市民文化会館 大ホール
対 象	フッペル鳥栖ピアノコンクール2018の上位入賞者
内 容	<p>フッペル鳥栖ピアノコンクール2018年度の上位入賞者による受賞記念コンサートを開催します。ピアニストの卵たちが、受賞の喜びと感謝の気持ちに乗せて演奏します。全国から実力者が集ったピアノコンクール参加者の演奏をぜひご期待ください。観覧は無料です。</p> <p>※参加者14人</p>
問 合 せ 先	フッペル鳥栖ピアノコンクール実行委員会（鳥栖市民文化会館内） ☎85-3645

情報発信シート

案件名	春の民俗芸能「曾根崎の獅子舞」「牛原の獅子舞」が奉納されます
日時	平成31年3月24日(日)、31日(日)
内容	<p>■ 曾根崎の獅子舞（市重要無形民俗文化財）</p> <p>日時 3月24日(日) 9:00～、14:00～</p> <p>場所 曾根崎町老松神社</p> <p>内容 鉦と太鼓の伴奏によって小学生によるぼんてん踊りと獅子舞が行われます。獅子舞は、雄獅子・雌獅子・つり合い獅子の順で舞われ、雌雄の獅子が獅子釣りの童子に操られるように演舞します。</p> <p style="padding-left: 40px;">午後の演舞では、小中学生を対象にスケッチ大会も行われます。</p> <p>■ 牛原の獅子舞（民俗芸能）</p> <p>日時 3月31日(日) 10:30～、14:00～</p> <p>場所 午前：牛原町香椎神社 午後：牛原町四阿屋神社</p> <p>内容 神社への道ゆきののち神社にて獅子舞が演舞されます。獅子舞は、鉦と太鼓の伴奏に合わせ、獅子釣りの童子に操られるように獅子が舞います。雄獅子・雌獅子・つり合い獅子の順に荒々しく演舞されます。</p> <p style="padding-left: 40px;">午前の道ゆきは10:00～、午後の道ゆきは13:00～行われます。</p>
問合せ先	教育委員会事務局 生涯学習課 ☎85-3695